

**VÝKAZ DOSAVADNÍHO A NOVÉHO STAVU ÚDAJŮ KATASTRU NEMOVITOSTÍ**

Dosavadní stav				Nový stav										
Označení pozemku parc.číslem	Výměra parcely		Druh pozemku	Označení pozemku parc.číslem	Výměra parcely		Druh pozemku	Typ stavby	Způsob určení výměr	Porovnání se stavem evidence právních vztahů				
	ha	m <sup>2</sup>			Způsob využití	ha				m <sup>2</sup>	Způsob využití	Způsob využití	Číslo listu vlastnictví	Výměra dílu
									Díl přechází z pozemku označeného v					
									katastru nemovitostí	dřívější poz.evidenci				
1603/1									1603/1		9881			
1603/40									1603/40		9881			
1603/46									1603/46		10001			
1603/47									1603/47		10001			
1603/54									1603/54		10001			
1604									1604		10001			

Druh věcného břemene : *upřesní smlouva*

Oprávněný : *upřesní smlouva*

Poznámka : *šířka ochranného pásma je 2,063 m*

<p><b>GEOMETRICKÝ PLÁN</b> pro</p> <p><i>vymezení rozsahu věcného břemene k části pozemku</i></p>	<p>Geometrický plán ověřil úředně oprávněný zeměměřický inženýr:</p> <p>Jméno, příjmení : <b>Ing. Ivan Petřík</b></p>	<p>Stejnopis ověřil úředně oprávněný zeměměřický inženýr:</p> <p>Jméno, příjmení :</p>
	<p>Číslo položky seznamu úředně oprávněných zeměměřických inženýrů : <b>270/95</b></p>	<p>Číslo položky seznamu úředně oprávněných zeměměřických inženýrů :</p>
	<p>Dne : <b>3.4.2018</b>      Číslo : <b>A38 / 2018</b></p>	<p>Dne :                      Číslo :</p>
	<p>Náležitostmi a přesností odpovídá právním předpisům</p>	<p>Tento stejnopis odpovídá geometrickému plánu v elektronické podobě uloženému v dokumentaci katastrálního úřadu.</p>
	<p>Vyhotovitel : <b>Liberecká 59</b>   <b>466 01 Jablonec n.N.</b>  <b>tel. 483 313 068</b></p>	<p><b>Katastrální úřad souhlasí s očíslováním parcel</b></p>
<p>Číslo plánu : <b>2198 -112/2018</b></p>		
<p>Okres : <b>Jablonec nad Nisou</b></p>		
<p>Obec : <b>Jablonec nad Nisou</b></p>		
<p>Kat.území : <b>Mšeno nad Nisou</b></p>		
<p>Mapový list : <b>DKM Liberec 1-9/13, 2-9/24</b></p>		
<p>Dosavadním vlastníkům pozemků byla poskytnuta možnost seznámit se v terénu s průběhem navrhovaných nových hranic, které byly označeny předepsaným způsobem :</p>		

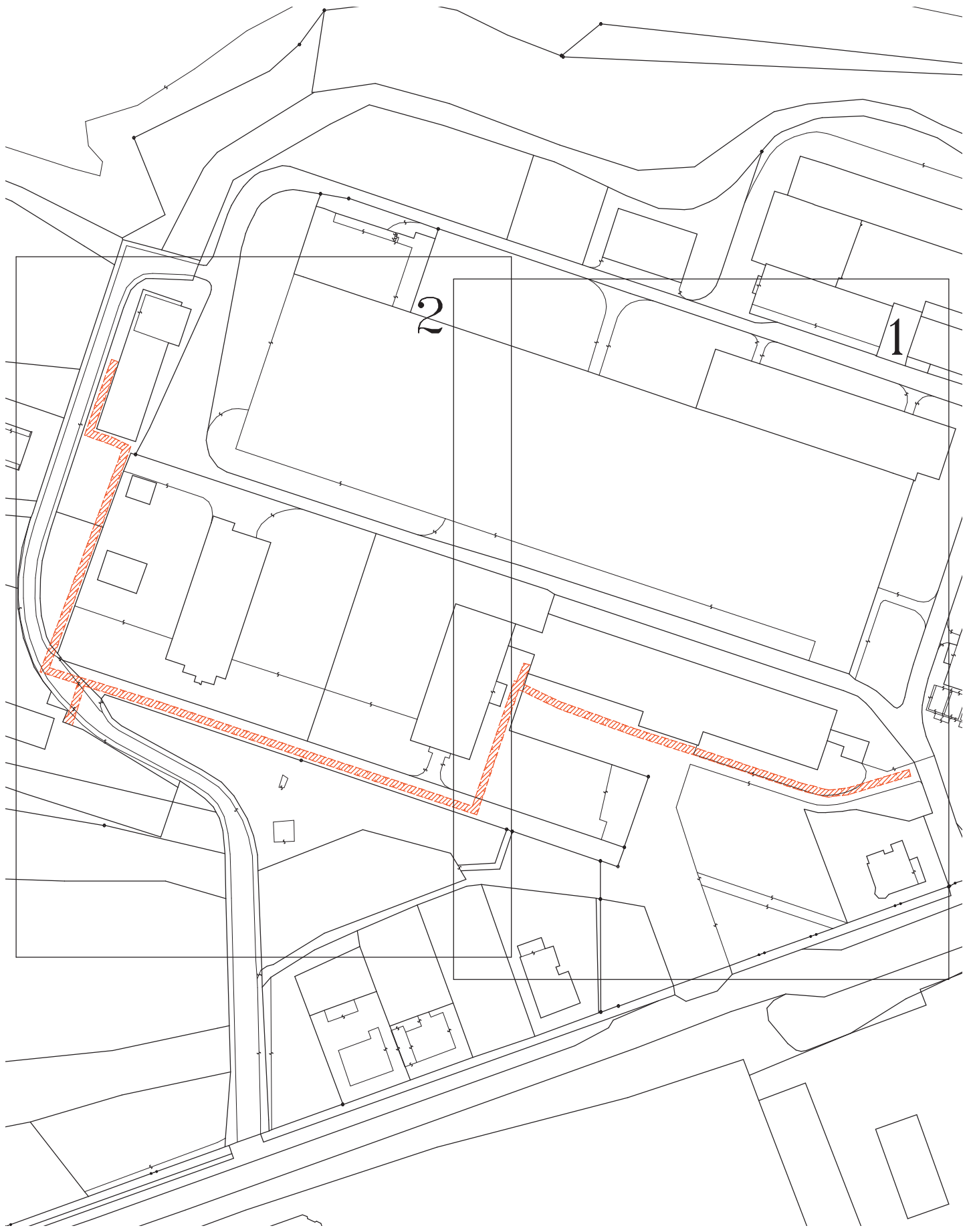

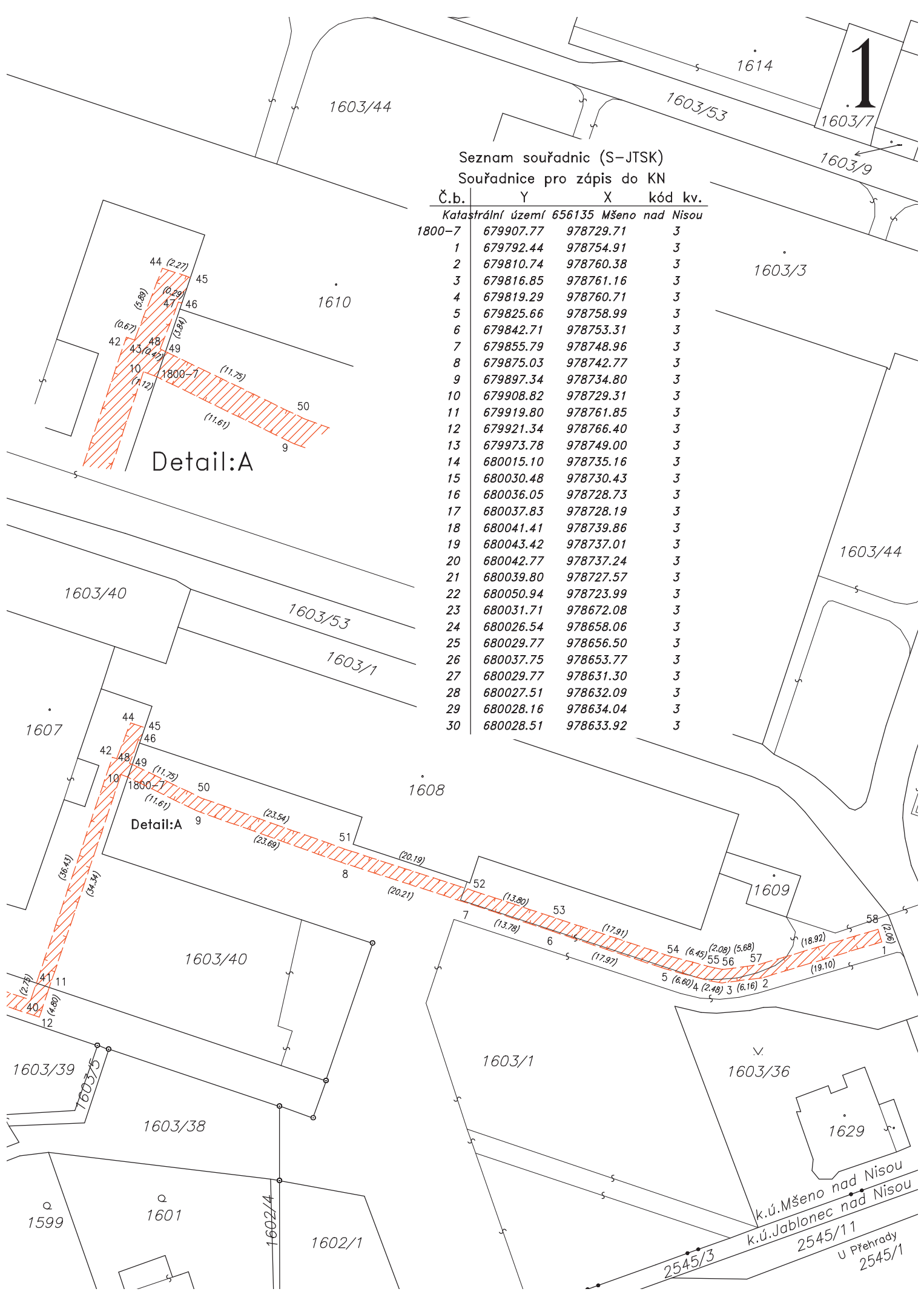

Seznam souřadnic (S-JTSK)

Souřadnice pro zápis do KN

Č.b.	Y	X	kód kv.
Katastrální území 656135 Mšeno nad Nisou			
1800-7	679907.77	978729.71	3
1	679792.44	978754.91	3
2	679810.74	978760.38	3
3	679816.85	978761.16	3
4	679819.29	978760.71	3
5	679825.66	978758.99	3
6	679842.71	978753.31	3
7	679855.79	978748.96	3
8	679875.03	978742.77	3
9	679897.34	978734.80	3
10	679908.82	978729.31	3
11	679919.80	978761.85	3
12	679921.34	978766.40	3
13	679973.78	978749.00	3
14	680015.10	978735.16	3
15	680030.48	978730.43	3
16	680036.05	978728.73	3
17	680037.83	978728.19	3
18	680041.41	978739.86	3
19	680043.42	978737.01	3
20	680042.77	978737.24	3
21	680039.80	978727.57	3
22	680050.94	978723.99	3
23	680031.71	978672.08	3
24	680026.54	978658.06	3
25	680029.77	978656.50	3
26	680037.75	978653.77	3
27	680029.77	978631.30	3
28	680027.51	978632.09	3
29	680028.16	978634.04	3
30	680028.51	978633.92	3

Detail:A

Detail:A

k.ú. Mšeno nad Nisou  
 k.ú. Jablonec nad Nisou  
 2545/3  
 2545/11  
 U Přehrady  
 2545/1

Seznam souřadnic (S-JTSK)  
Souřadnice pro zápis do KN

Č.b.	Y	X	kód kv.
31	680035.11	978652.49	3
32	680028.99	978654.58	3
33	680023.96	978657.02	3
34	680029.77	978672.80	3
35	680048.26	978722.69	3
36	680039.12	978725.62	3
37	680029.88	978728.45	3
38	680014.46	978733.20	3
39	679973.12	978747.04	3
40	679922.64	978763.80	3
41	679921.76	978761.19	3
42	679910.11	978726.67	3
43	679909.48	978726.89	3
44	679907.36	978721.40	3
45	679905.21	978722.12	3
46	679905.87	978724.08	3
47	679906.14	978723.98	3
48	679907.53	978727.56	3
49	679907.11	978727.76	3
50	679896.54	978732.90	3
51	679874.37	978740.81	3
52	679855.15	978747.00	3
53	679842.05	978751.35	3
54	679825.06	978757.01	3
55	679818.83	978758.69	3
56	679816.79	978759.08	3
57	679811.16	978758.36	3
58	679793.04	978752.93	3
59	680047.89	978715.75	3
60	680034.71	978680.19	3
61	680032.75	978680.84	3
62	680046.41	978717.71	3

