



# Dodatek č. 1

ke

## Smlouvě o dílo č. 2018/OMP/0223

uzavřené dne 28. března 2018, mezi těmito smluvními stranami

### Městská část Praha 10

se sídlem Vršovická 68, Praha 10,

IČ : 00063941

DIČ: CZ00063941

Jednací Ing. Vladimírem Novákem, starostou

ke smluvnímu jednání oprávněn:

Ing. Filip Koucký, vedoucí Odboru majetkoprávního

k jednání ve věcech technických

s právem odsouhlasit faktury, změny,

vícepráce a převzít dílo oprávněn:

Ing. Jiří Doležal, vedoucí oddělení  
přípravy a realizace oprav a investic

Bankovní spojení:

Česká spořitelna a.s.

Číslo účtu:

19- 2000733369/800

(dále jen **objednatel**)

a

### LIFTMONT CZ, s.r.o.

IČ, DIČ:

26845687, CZ26845687

Sídlo:

Štemberk, Nádražní 2459/35, PSČ 785 01

zapsaný v obchodním rejstříku vedeném KS soudem v Ostravě, spisová značka C40382

jednající:

Ing. Jiří Kvapil a Ing. Romanem Materou, jednatelemi

K jednání ve věcech technických oprávněn:

s právem dílo předat:

Ing. Jiří Kvapil

bankovní spojení:

Komerční banka, a.s., č.ú.

(dále jen **zhotovitel**)

Předmětná smlouva o dílo se mění a doplňuje takto:

### I.

#### Předmět smlouvy

Předmětem této smlouvy je „Rekonstrukce výtahů v budově ÚMČ PRAHA 10 a jejich

servis“, kde se z důvodu provedení nutných změn upravuje objem prací o práce souvisejících s prováděním stavební činnosti a dalších dílčích oprav, nezachycených v PD. Dále z nutnosti přesunu prací plánovaných PD. Změny jsou zachyceny v cenové nabídce, která je součástí tohoto dodatku č. 1.

## II.

### Čas plnění

Čas plnění se mění z důvodů nárůstu stavební činnosti a to do 24. 7. 2018

## III.

### Cena plnění

Cena plnění se celkem zvyšuje o:	176 194,- Kč
<b>Cena celkem bez DPH</b>	<b>7 053 194,- Kč</b>

(slovy: sedmmilionůpadesátřítisícstodevadesátčtyři korun českých)

Tato cena plnění je konečná.

**DPH ze základu 7 053 194,- Kč, bude vyčíslena v zákonné výši k termínu zdanitelného plnění a to v příslušné sazbě, dle zákona č. 235/2004 Sb., „O dani z přidané hodnoty“, ve znění pozdějších předpisů.**

Dokončení fakturace provedeného díla proběhne s datem zdanitelného plnění dle data podpisu tohoto dodatku.

## IV.

**Ostatní ustanovení smlouvy o dílo zůstávají beze změny.**

## V.

Tento dodatek č. 1 nabývá platnosti i účinnosti dnem jeho podpisu oběma smluvními stranami.

Tento dodatek č. 1 je vyhotoven v osmi exemplářích, z nichž zhotovitel obdrží dvě paré a objednatel obdrží po šesti paré.

Účastníci dodatek č. 1 přečetli a s jeho obsahem souhlasí, což stvrzují svými podpisy.

-5. 10. 2018

Datum:

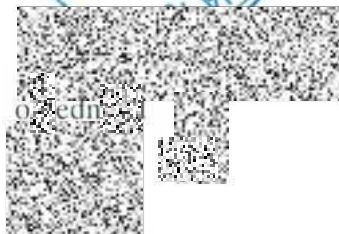

**LIFTMONT CZ,**  
Nádražní 2459/35  
785 01 ŠTERNBERK  
IČ: 26845687

zhotovitel



Příloha dodatku

## VICEPRÁCE - BUDOVY A,B,C

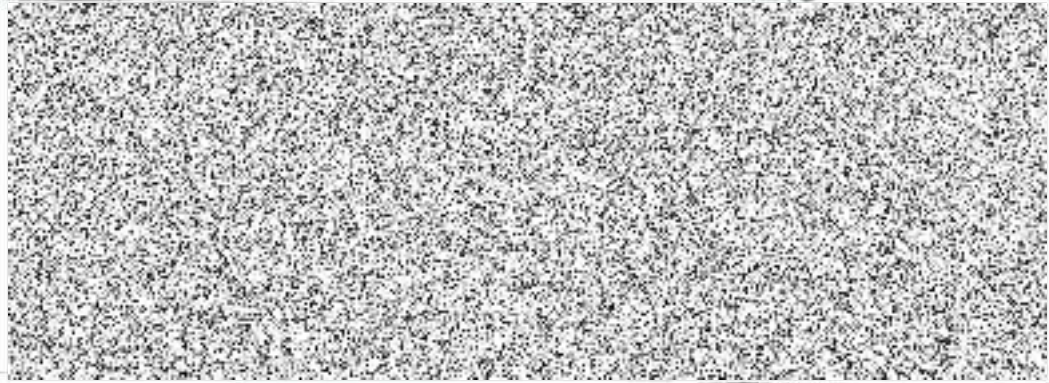

### Měrné a ucelové jednotky

Měrná jednotka	Měrná jednotka	Měrná jednotka	Měrná jednotka	Měrná jednotka	Měrná jednotka	Měrná jednotka
0	0,00	0	0,00	0	0,00	0,00

### Rozpočtové náklady v CZK

A Základní rozp. náklady	B Doplnkové náklady	C Vedlejší rozpočtové náklady
1 HSV 29 150,00	11 0,00	11 Základní náklady 1 400,00
2	12 0,00	12 Materiálové náklady 402,00
3 PSV 10,00	13 0,00	13 Úpravné náklady 0,00
4	14 0,00	14 Náklady na dopravu 0,00
5 Technologie 55 242,00	15 0,00	15 Průmyslové náklady 0,00
6	16 0,00	16 Úpravné náklady 0,00
7 ZRN (r. 1-6) 1 74 392,00	17 DN (r. 8-11) 0,00	17 VRN (r. 13-18) 1 800,00
8 HZ 0,00	18 0,00	18 Úpravné náklady 0,00
		<b>D Celkové náklady</b>
		19 Celkové náklady 176 194,00
		20 0,00
		21 37 006,74
		<b>22 Cena s DPH (r. 23-25) 213 194,74</b>
		<b>E Přípočty a odpocety</b>
		23 0,00
		24 0,00
		25 0,00

## REKAPITULACE

Stavba: Rekonstrukce objektu: 1201/1000, PŘEDVÝCHOV. ÚSTAV PŘI ZŠ A SŠ

Objekt:

Část:

ok. 001



Ř.č.	Popis	Cena celkem
1	2	3
HSV	Práce a dodávky HSV	79 150,00
h	Úpravy povrchu podlahy a osazovací výplně	19 340,00
g	Ostatné krasťovky a práce s keramikou	43 450,00
002	Převzatí sítě	3 120,00
008	Převzatí ložat	9 090,00

CELKEM

157 150,00



Ocenění soupis prací, dodávek a služeb

Stavba: ...

Objekt: ...

Část: ...

Průběh: ...



Ř.Č.	Uč.č.	M.Č.Č.	M.Č.Č.	Popis	Mj.	Množství	Cena (bez DPH)	Dělní odměn (DPH)	Součet
1	2	3	4	5	6	7	8	9	10
Technologie									
Výhledy A a C (celkem 6 kusy)									
1	1	1	1	Výhledy A a C (celkem 6 kusy)	ks	6	14 000,00	2 800,00	16 800,00
2	1	1	1	Výhledy B (celkem 6 kusy)	ks	6	14 000,00	2 800,00	16 800,00
3	1	1	1	Výhledy C (celkem 6 kusy)	ks	6	14 000,00	2 800,00	16 800,00
4	1	1	1	Výhledy D (celkem 6 kusy)	ks	6	14 000,00	2 800,00	16 800,00
5	1	1	1	Výhledy E (celkem 6 kusy)	ks	6	14 000,00	2 800,00	16 800,00
6	1	1	1	Výhledy F (celkem 6 kusy)	ks	6	14 000,00	2 800,00	16 800,00
Výhledy B (celkem 2 kusy)									
7	1	1	1	Výhledy B (celkem 2 kusy)	ks	2	7 000,00	1 400,00	8 400,00
8	1	1	1	Výhledy B (celkem 2 kusy)	ks	2	7 000,00	1 400,00	8 400,00