

Výpočet pachtu k dodatku č. 1 pachtovní smlouvy č. 107N15/39

Datum tisku: 1.10.2018

Spočítáno k datu splátky: 1. 10. 2019

Vydané parcely:

Poznámka	Parcela	/	Díl	Skup.	Výměra [m ²]	Datum zahájení pachtu	Datum ukončení pachtu	Počet dní	Pacht [Kč]
----------	---------	---	-----	-------	--------------------------	-----------------------	-----------------------	-----------	------------

Celkem vydané parcely

Stávající parcely:

Poznámka	Parcela	/	Díl	Skup.	Výměra [m ²]	Datum zahájení pachtu	Datum ukončení pachtu	Počet dní	Pacht [Kč]
----------	---------	---	-----	-------	--------------------------	-----------------------	-----------------------	-----------	------------

Katastr: Horní Libchava

část	847		1	2	755	1.10.2018		365	186,61
Celkem za katastr					755				186,61

Katastr: Jezvé

	130		1	2	64793	1.1.2016		365	12 130,55
	519		1	2	38699	1.1.2016		365	7 245,23
Celkem za katastr					103492				19 375,78

Katastr: Stružnice

	110		4	2	1959	1.1.2016		365	416,78
	598		12	2	609	1.1.2016		365	129,56
	633		1	2	7625	1.1.2016		365	1 622,22
	633		2	2	2675	1.1.2016		365	569,11
	633		4	2	762	1.1.2016		365	162,12
	633		5	2	55	1.1.2016		365	11,70
	977		6	2	7575	1.1.2016		365	1 611,58
Celkem za katastr					21260				4 523,07

Celkem stávající parcely 125507 24 085,46**Celkem 24 085**

Příloha pachtovní smlouvy č. 107N15/39Variabilní symbol: 10711539 Uzavřeno: 31.12.2015 Roční pacht: **24 085 Kč**

Datum tisku: 1.10.2018 Účinná od: 1.1.2016

Pachtýři:

Název	Adresa
Farma Ploučnice a.s.	Školní 92, 47106 Horní Police

Nemovitosti:

Pozn.	Parcela	/	Díl	Skp.	Kult.	Číslo LV	Typ sazby	Cena [Kč]	Výměra [m ²]	%	Pacht [Kč]
Katastr: Horní Libchava											
část	847		1 ✓	2	7	10002	pc/ha	66 800	755 ✓	3,7	186,61
Celkem za katastr									755 ✓		186,61
Katastr: Jezvé											
	130		1 ✓	2	7	10002	pc/ha	50 600	64 793 ✓	3,7	12 130,55
	519		1 ✓	2	7	10002	pc/ha	50 600	38 699 ✓	3,7	7 245,23
Celkem za katastr									103 492 ✓		19 375,78
Katastr: Stružnice											
	110		4 ✓	2	7	10002	pc/ha	57 500	1 959 ✓	3,7	416,78
	598		12 ✓	2	2	10002	pc/ha	57 500	609 ✓	3,7	129,56
	633		1 ✓	2	7	10002	pc/ha	57 500	7 625 ✓	3,7	1 622,22
	633		2 ✓	2	7	10002	pc/ha	57 500	2 675 ✓	3,7	569,11
	633		4 ✓	2	7	10002	pc/ha	57 500	762 ✓	3,7	162,12
	633		5 ✓	2	7	10002	pc/ha	57 500	55 ✓	3,7	11,70
	977		6 ✓	2	7	10002	pc/ha	57 500	7 575 ✓	3,7	1 611,58
Celkem za katastr									21 260		4 523,07
Celkem									125 507		24 085

Vysvětlivky k typu sazby:

ha...za hektar

jdn...za jednotku

pc/ha...průměrná cena za hektar

m²...za m²

Informace o pozemku

Parcelní číslo:	847/1
Obec:	Horní Libchava [5615921]
Katastrální území:	Horní Libchava [6433191]
Číslo LV:	10002
Výměra [m ²]:	2214
Typ parcely:	Parcela katastru nemovitostí
Mapový list:	DKM
Určení výměry:	Ze souřadnic v S-JTSK
Druh pozemku:	trvalý travní porost

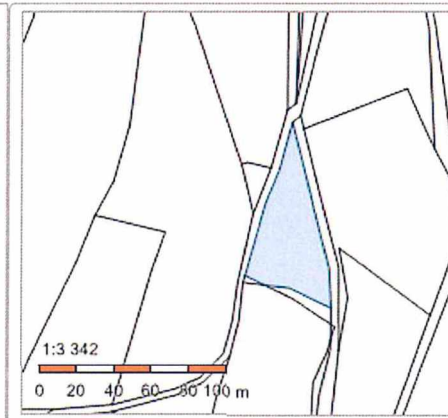

Vlastníci, jiní oprávnění

Vlastnické právo	Podíl
Česká republika,	
Příslušnost hospodařit s majetkem státu	Podíl
Státní pozemkový úřad, Husinecká 1024/11a, Žižkov, 13000 Praha 3	

Způsob ochrany nemovitosti

Název
zemědělský půdní fond
rozsáhlé chráněné území

Seznam BPEJ

BPEJ	Výměra
56701	353
53001	264
53011	1597

Omezení vlastnického práva

Nejsou evidována žádná omezení.

Jiné zápisy

Nejsou evidovány žádné jiné zápisy.

Řízení, v rámci kterých byl k nemovitosti zapsán cenový údaj

Nemovitost je v územním obvodu, kde státní správu katastru nemovitostí ČR vykonává [Katastrální úřad pro Liberecký kraj, Katastrální pracoviště Česká Lípa](#)

Zobrazené údaje mají informativní charakter. Platnost k 04.10.2018 09:00:00.

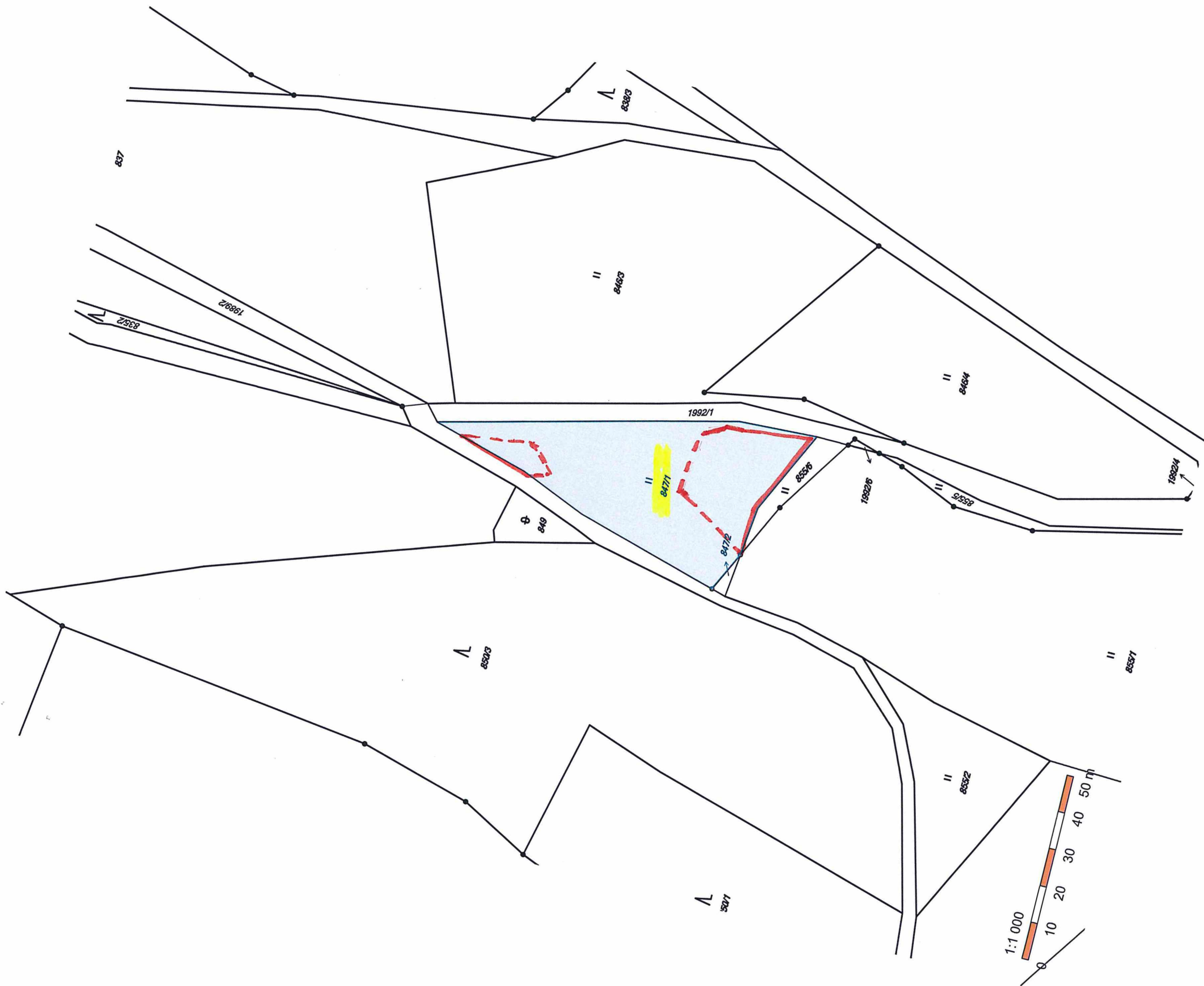

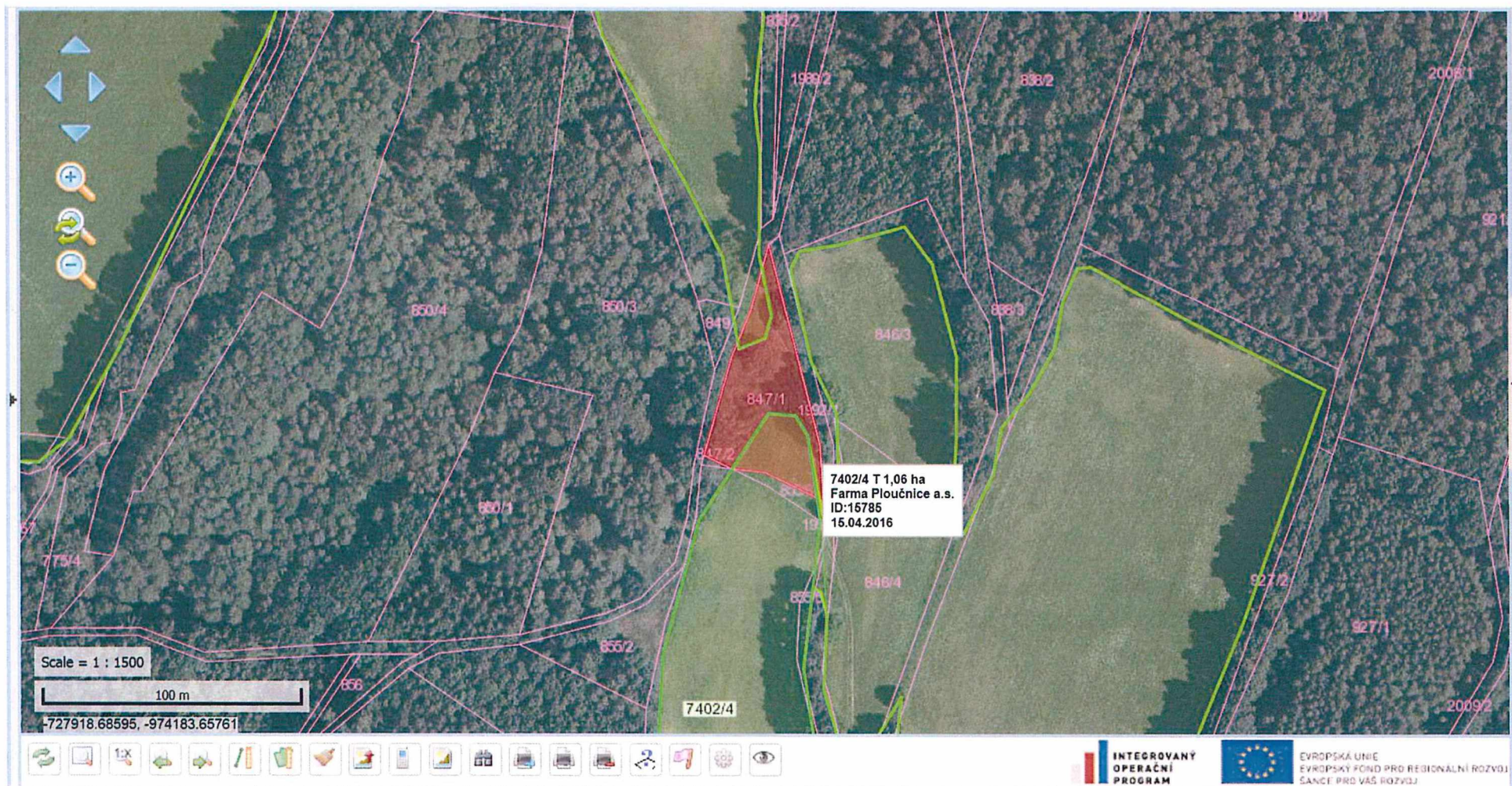

k.ú. Horní Libchava- část parcel.č. 847/1