

Smlouva o dílo

č. j. KRPB-198528-23/ČJ-2018-0600VZ

Čl. I. Smluvní strany:

Česká republika – Krajské ředitelství policie Jihomoravského kraje

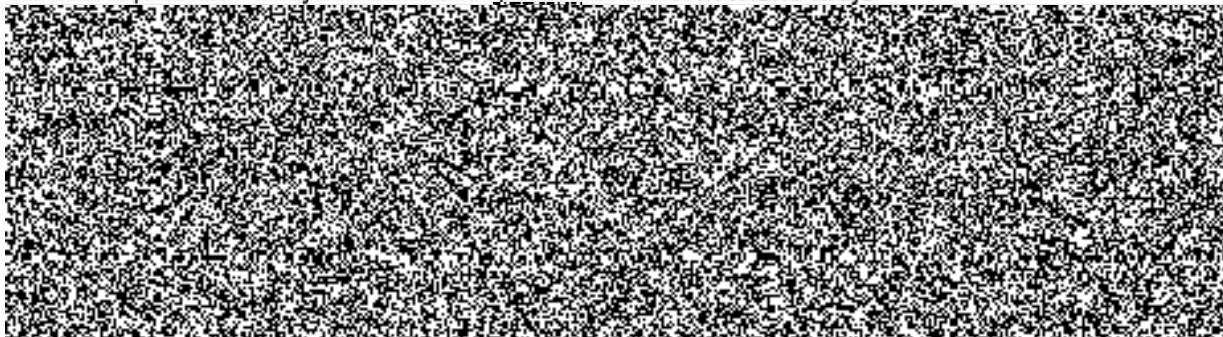

(dále jen „objednatel“) na straně jedné a

obchodní firma: **Window Holding a.s.**

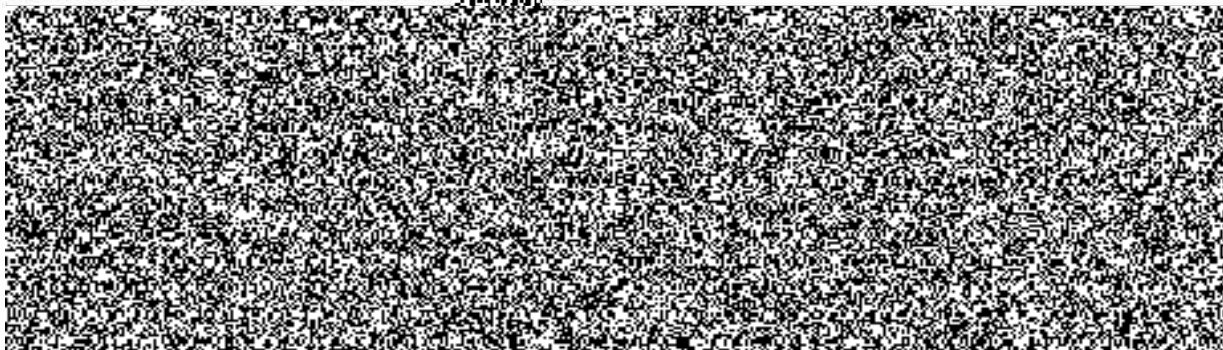

(dále jen „zhotovitel“) na straně druhé

uzavírají ve smyslu ustanovení § 2586 a násl. zákona č. 89/2012 Sb., občanského zákoníku,
ve znění pozdějších předpisů (dále jen „Občanský zákoník“) tuto

smlouvu o dílo:

ČI. II.

Předmět smlouvy

1. Předmětem veřejné zakázky malého rozsahu je realizace st. akce „**OOP Brno-sever, ul. Příční – výměna výplní otvorů ve dvorním traktu objektu**“, a to v rozsahu stanoveném projektovou dokumentací vč. výkazu výměr zpracovanou projektovou kanceláří Ateliér Velehradský, s.r.o., z června 2012.

Součástí předmětu plnění dále je:

- a. veškerá dodavatelská a inženýrská činnost,
 - b. provedení stavebních a montážních prací a dodávek v rozsahu projektové dokumentace pro provedení stavby a při dodržení a splnění podmínek uvedených v zadávací dokumentaci a v souladu s Občanským zákoníkem,
 - c. dodání všech dokladů o zkouškách, revizích, atestů a provozních návodů a předpisů v českém jazyce,
 - d. dodávka bude realizována při splnění všeobecných dodacích podmínek ve smyslu Občanského zákoníku,
 - e. zhotovitel zajistí veškeré práce, demontáže a odvoz a recyklaci, příp. zneškodnění odpadu a příp. správní poplatky, při dodržení vyjádření orgánů státní správy a zajištění vyjádření souvisejících s uvedenou realizací díla.
2. Zhotovitel prohlašuje, že se seznámil s místem realizace díla v rozsahu, který je určen projektovou dokumentací pro provedení stavby a že jsou mu známy veškeré technické, kvalitativní a jiné podmínky nezbytné k realizaci díla. Zhotovitel rovněž prohlašuje, že disponuje takovými kapacitami a odbornými znalostmi, které jsou k provedení díla nezbytné a že je schopen a ochoten dílo v tomto rozsahu zhotovit.

ČI. III.

Cena

1. Celková cena je sjednána dohodou smluvních stran podle § 2 zákona č. 526/1990 Sb., o cenách, v platném znění, a dle cenové nabídky zhotovitele ze dne 19. 09. 2018 viz Příloha č. 1 této smlouvy.
2. **Celková cena bez DPH činí: 4 578 937,-- Kč.**
Cena celkem vč. DPH činí: 5 540 514,-- Kč
DPH činí 21%
slovy: pětmilionpětsetčtyřicettisícpětsetčtrnáctkorunčeských.
3. Celková cena je cenou nejvýše přípustnou a lze ji překročit jen za podmínek stanovených touto smlouvou nebo za předpokladu, že v průběhu realizace dojde ke změnám sazeb daně z přidané hodnoty. V takovém případě bude nabídková cena upravena podle změny sazeb daně z přidané hodnoty platných v době vzniku zdanitelného plnění, a to ve výši odpovídající změně sazby daně z přidané hodnoty.
4. Nabídková cena musí zahrnovat náklady na zařízení staveniště, odvoz a likvidaci odpadů, náklady na zhotovování, výrobu, obstarání, přepravu věcí, zařízení, materiálů, dodávek, náklady na schvalovací řízení, převod práv, pojištění, bankovní garance, daně, cla, poplatky, náklady na provádění všech příslušných a normami, vyhláškami stanovených zkoušek materiálů, dílů a předávacích zkoušek, správní poplatky, náklady na nutná či

úřady stanovená opatření k realizaci díla, ubytování, stravné a dopravu pracovníků, náklady na provedení výrobních výkresů jakékoli další výdaje potřebné pro realizaci zakázky a její dokončení.

5. Pokud nejsou tyto náklady uvedeny samostatně, budou oceněny v rámci agregovaných položek, příslušných pro jednotlivé práce, a jejich úhrada bude zahrnuta v rámci úhrad příslušných prací.
6. Veškeré vícepráce, méněpráce, změny a doplňky nebo rozšíření, které nebyly uvedeny v soupisu požadovaných prací, musí být před jejich realizací písemně odsouhlaseny zhotovitelem, objednatelem a projektantem, včetně jejich ocenění. Zhotovitel je povinen je ocenit podle cen použitých pro návrh ceny díla a předložit tento položkový rozpočet objednateli k odsouhlasení. Teprve po jeho odsouhlasení může být zahájena realizace těchto změn. Objednatel se poté zavazuje přistoupit na úhradu těchto změn. Pokud zhotovitel nedodrží tento postup, má se za to, že práce a dodávky jím realizované byly v předmětu díla a jeho ceně zahrnuty.

Čl. IV.

Doba a místo plnění

1. Ukončení: **nejpozději do 15. 12. 2018.**
2. Lhůta provádění prací může být přiměřeně prodloužena, jestliže přerušení prací bylo zaviněno vyšší mocí nebo jinými okolnostmi nezaviněnými zhotovitelem (průmyslové a přírodní pohromy, nevyhovující klimatické podmínky), ale zhotovitel je povinen prokazatelně vykonávat vše, aby nastalé vlivy eliminoval.
3. **Místo plnění**: Objekt OOP Brno-sever, ul. Příční.

Čl. V.

Platební podmínky

1. Podkladem pro platbu jsou dílčí daňové doklady zpětně za kalendářní měsíc za skutečně provedené práce a dodávky dle soupisu provedených prací se splatností do 30 dnů od jejich doručení objednateli, přílohou každého daňového dokladu bude soupis provedených prací odsouhlasený objednatelem. V případě výskytu drobných vad a nedodělků, uhradí objednatel zhotoviteli konečný daňový doklad za provedené práce až do výše 90%, zbývající část, tj. 10% ze sjednané ceny díla činí pozastávka a objednatel ji uhradí po odstranění příp. vad a nedodělků, a to do 30 dnů od doručení zápisu o odstranění vad a nedodělků.
2. Daňový doklad musí obsahovat především tyto údaje:
 - a. číslo daňového dokladu a smlouvy o dílo,
 - b. název a sídlo zhotovitele a objednatele,
 - c. den vystavení a splatnosti daňového dokladu,
 - d. přesný název předmětu smlouvy a jeho množství,
 - e. strukturu platby,
 - f. číslo účtu, na který má být placeno.

3. Zhotovitel je povinen daňový doklad zaslat na níže uvedenou adresu objednatele:
Krajské ředitelství policie Jihomoravského kraje



4. **Veškeré práce a dodávky (viz předmět smlouvy – čl. II této smlouvy) budou provedeny a dodány výhradně pro potřeby výkonu státní správy, a proto nespádají do kategorie přenesené daňové povinnosti podle § 92 písm. e) zákona č. 235/2004 Sb., o dani z přidané hodnoty, ve znění pozdějších předpisů.**

Čl. VI.

Provádění díla

1. Dodávka bude provedena ve výborné kvalitě, jakost všech výrobků, komponentů a zařízení, které budou použity při realizaci díla, budou odpovídat I. jakostní třídě.
2. Objednatel se zavazuje předat předem zhotoviteli nezbytné údaje a informace potřebné k zajištění předmětu plnění. Při provádění díla je zhotovitel vázán individuálními pokyny objednatele.
3. Zhotovitel odpovídá objednateli za škody způsobené neodborným výkonem své činnosti nebo opomenutím některé povinnosti.

Čl. VII.

Práva a povinnosti

1. Zhotovitel je povinen provést dílo řádně a včas s vynaložením odborné péče.
2. Zhotovitel je povinen při realizaci díla dodržovat příslušná ustanovení právních a ostatních předpisů a norem, které se týkají nejen jeho odborných činností stavebních a montážně technologických, ale i zajišťování požadavků bezpečnosti a ochrany zdraví při provádění těchto činností.
3. **Objednatel poskytne zhotoviteli po dobu realizace díla zdroj vody, el. energie.**
4. Zhotovitel je povinen vést stavební deník k průkazu postupu a rozsahu denních prací a zkoušek (v originálu se dvěma průpisy) a na požádání jej poskytnout objednateli, který je oprávněn činit do něj zápisy, a to zejména údaje o časovém průběhu prací, záznamy o přerušení nebo zastavení práce a dále veškeré odchylky od této smlouvy.
5. Stavební deník je zhotovitel povinen vést ode dne zahájení prací do doby odstranění vad a nedodělků dle protokolu o předání díla.
6. Zhotovitel se zavazuje udržovat na předaném staveništi pořádek a čistotu, je povinen odstraňovat odpady a nečistoty vzniklé jeho činností. Pokud dojde činností zhotovitele ke znečištění přilehlých komunikací, zavazuje se zhotovitel, že je vyčistí na vlastní náklady.
7. Zhotovitel zajistí veškeré práce, demontáže a odvoz a recyklaci, příp. zneškodnění odpadu a případných správních poplatků.
8. Převzetím staveniště k provedení díla nese zhotovitel nebezpečí všech škod, které vzniknou v důsledku provádění díla objednateli nebo třetím osobám.

9. Zhotovitel je povinen předložit u přejímacího řízení zejména:
- a) zápisy a osvědčení o provedených zkouškách,
 - b) protokol o zneškodnění odpadu,
 - c) stavební deník

ČI. VIII.

Sankce a pokuty

1. Za prodlení zhotovitele se splněním termínu předání díla je objednatel oprávněn požadovat po zhotoviteli smluvní pokutu ve výši 3.000,-- Kč za každý i započatý den prodlení.
2. Za prodlení zhotovitele s odstraněním vad a nedodělků z přejímacího řízení je objednatel oprávněn požadovat po zhotoviteli smluvní pokutu ve výši 2.000,-- Kč za každý i započatý den prodlení.
3. Za prodlení zhotovitele s odstraněním vad reklamovaných v záruční době je objednatel oprávněn požadovat po zhotoviteli smluvní pokutu ve výši 2.000,-- Kč za každý i započatý den prodlení.
4. Při prodlení se zaplacením daňových dokladů (faktur) zaplatí objednatel zhotoviteli úrok z prodlení ve výši 0,05% z fakturované ceny bez DPH za každý i započatý den prodlení.
5. Pro případ odstoupení od smlouvy na základě požadavku zhotovitele z důvodu na straně zhotovitele se stanovuje smluvní pokuta ve výši 3% ze sjednané ceny díla bez DPH.

ČI. IX.

Odstoupení od smlouvy

1. Od smlouvy lze odstoupit, pokud dojde k podstatnému porušení smluvních vztahů a pokud tento úmysl oznámí oprávněná strana druhé straně do 10 dnů od vzniku podstatného porušení povinností.
2. Podstatným porušením smlouvy se rozumí, jestliže strana porušující smlouvu věděla nebo mohla vědět, že druhá strana při takovém porušení nebude mít zájem na takovém plnění smlouvy.
3. Za podstatné porušení smlouvy se považuje:
 - a. prodlení zhotovitele s předáním díla déle než 5 dní a objednatel se přitom na tomto prodlení nijak nepodílel,
 - b. objednatel nesplní své finanční závazky vůči zhotoviteli a nebude schopen poskytnout takové záruky, že je splní v náhradním termínu,
 - c. zhotovitel může také odstoupit od smlouvy, jestliže objednatel neposkytne nutné protiplnění a tím způsobí zhotovitelovu neschopnost provést určitý úkon. Odstoupení je však přípustné teprve tehdy, když zhotovitel dohodl s objednatelem písemně novou přiměřenou lhůtu ke splnění závazku a ta neúspěšně uplynula. Objednatel uhradí zhotoviteli prokazatelně vynaložené náklady vzniklé odstoupením od smlouvy,
 - d. nesplnění kvalitativních a kvantitativních požadavků objednatele,
 - e. objednatel může také odstoupit od smlouvy v případě, jestliže zhotovitel provádí dílo s nedostatečnou odbornou péčí, v rozporu s touto smlouvou, příp. pokyny objednatele, používá materiály v kvalitě, která neodpovídá účelu stanovenému ve smlouvě a pokud

vlastnosti deklarované v dokladech neodpovídají skutečným vlastnostem dodaných materiálů.

- f. pokud se zhotovitel stane nespolehlivým plátcem DPH dle zákona č. 235/2004 Sb., o dani z přidané hodnoty, ve znění pozdějších předpisů.

ČI. X.

Odpovědnost za vady, záruky

1. Zhotovitel odpovídá za škodu způsobenou vadným plněním ze smlouvy v rozsahu stanoveném českým právním řádem.
2. **Záruční lhůta** na dílo je **60 měsíců**. Záruční doba běží od předání díla zhotovitelem a převzetí díla objednatelem.
3. Podmínkou záruky je užívání díla k určenému účelu předpokládaným projektem a jeho běžná údržba.
4. Objednatel má právo upozornit zhotovitele na vady díla, které se vyskytnou v záruční době.
5. V případě reklamování vady v záruční lhůtě doloží zhotovitel písemné stanovisko k uplatnění vady díla do **jednoho pracovního dne** a návazně nastoupí k odstranění vad.
6. Reklamované vady se zavazuje zhotovitel odstranit ve sjednaných termínech, které nesmí zásadně překročit lhůtu 14 dnů. Pouze v případě, že charakter, závažnost a rozsah vady neumožní tuto lhůtu splnit, dohodnou se smluvní strany na lhůtě delší.

ČI. XI.

Závěrečná ustanovení

1. Tato smlouva o dílo nabývá platnosti dnem podpisu smluvními stranami a účinnosti dnem jejího uveřejnění v registru smluv, které zajistí objednatel.
2. Tuto smlouvu lze upřesnit nebo změnit pouze písemným dodatkem odsouhlaseným oběma stranami.
3. K zániku smlouvy může dojít:
 - a. dohodou smluvních stran,
 - b. odstoupením jednou ze smluvních stran.
4. Pokud není v této smlouvě stanoveno jinak, řídí se právní vztahy z ní vyplývající příslušnými ustanoveními Občanského zákoníku.
5. Tato smlouva o dílo je sepsána ve dvou stejnopisech, z nichž každý má platnost originálu. Zhotovitel obdrží jeden stejnopis, objednatel taktéž jeden stejnopis.
6. Každá ze smluvních stran prohlašuje, že tuto smlouvu uzavírá svobodně a vážně, že považuje obsah smlouvy za určitý a srozumitelný a že jsou jí známy veškeré skutečnosti, jež jsou pro uzavření smlouvy rozhodující.
7. Strany vyslovují souhlas se zveřejněním (případně jiným zpřístupněním) této smlouvy, jakož i dalších skutečností souvisejících se smluvním vztahem založeným touto smlouvou,

a to jak v režimu zák. č. 106/1999 Sb., o svobodném přístupu k informacím, tak případně podle jiných předpisů.

8. Tato smlouva podléhá uveřejnění dle zák. č. 340/2015 Sb., o zvláštních podmínkách účinnosti některých smluv, uveřejňování těchto smluv a o registru smluv (zákon o registru smluv). K uveřejnění v registru smluv zašle smlouvu objednatel. Strany prohlašují, že smlouva neobsahuje žádné skutečnosti, které by nebylo možno poskytnout jako informace podle zák. č. 106/1999 Sb., případně jiných předpisů, zejména důvěrné údaje, utajované informace nebo obchodní tajemství, a v důsledku toho by se neuveřejňovaly podle zákona o registru smluv.
9. Tato smlouva o dílo obsahuje 7 (slovy: sedm) stran textu a 2 přílohy o 12 (slovy: dvanácti) stranách textu.

V Brně dne 26-09-2018

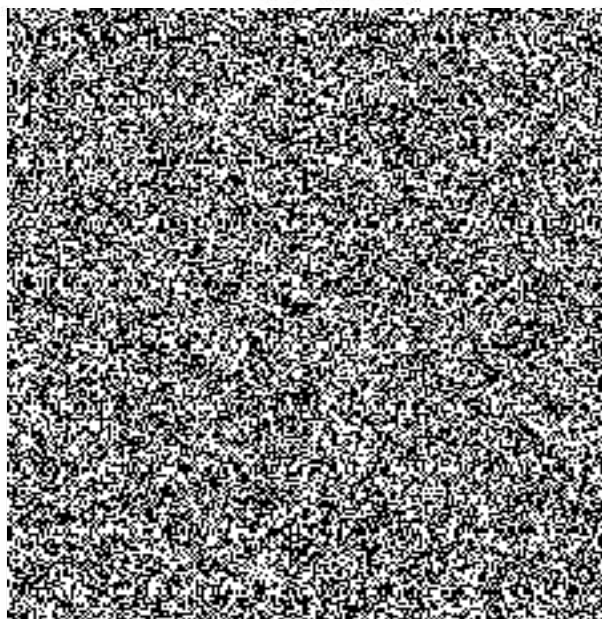

V Lázních Toušeň dne 3. 10. 2018

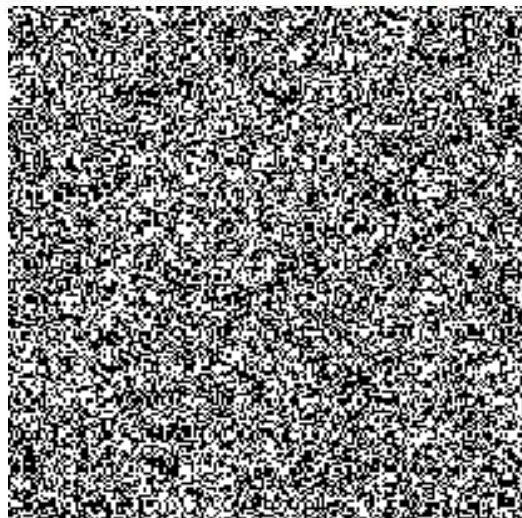

Krycí list

Název veřejné zakázky malého rozsahu: „OOP Brno-sever, ul. Příční – výměna výplní otvorů ve dvorním traktu objektu“

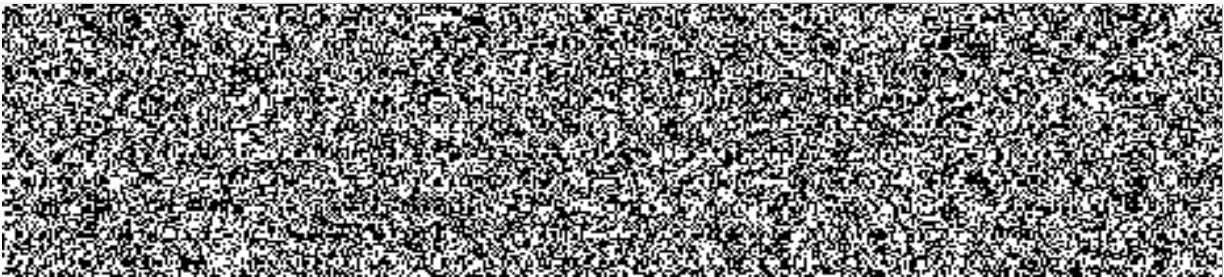
A. Identifikační údaje dodavatele:**B. Nabídková cena (nejvýše přípustná):**

Předmět VZ:	Cena bez DPH v Kč	DPH v %	Cena vč. DPH v Kč
Výměna výplní otvorů ve dvorním traktu	4 578 937 Kč	961 577 Kč	5 540 514 Kč

Cena musí být uvedena včetně dopravy a veškerých souvisejících nákladů na splnění veřejné zakázky.

Prohlášení dodavatele:

Dodavatel prohlašuje tímto, že akceptuje všechny podmínky veřejné zakázky, je vázán celým obsahem nabídky a souhlasí s obchodními podmínkami pro návrh smlouvy.

19.09.2018

datum





razítko

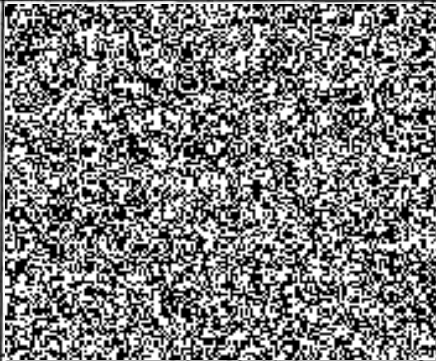

podpis osoby oprávněné
jednat jménem nebo za dodavatele

SLEPÝ ROZPOČET

Rozpočet:	2	DVORNÍ FASÁDA	
Objekt :	Název objektu :	JKSO :	
SO01	VÝMĚNA OKEN		
Stavba :	Název stavby :	SKP :	
00001063	VÝMĚNA OKEN NA OBJEKTU BRATISLAVSKÁ/PŘÍČNÍ		
Projektant :		Počet měrných jednotek :	
Objednatel :		Náklady na MJ :	0
Počet listů :		Zakázkové číslo :	1063
Zpracovatel projektu :		Zhotovitel :	Window Holding a.s.
ROZPOČTOVÉ NÁKLADY			
Rozpočtové náklady II. a III. hlavy		Vedlejší rozpočtové náklady	
	0	Zařízení staveniště	558
Z Dodávka celkem		Kompletační činnost	558
R Montáž celkem	982 441	Ztížené výrobní podmínky	558
N HSV celkem	594 266	Provoz investora	558
N PSV celkem	576 707		
ZRN celkem			
HZS	0		
RN II.a III.hlavy	576	Ostatní VRN	0
ZRN+VRN+HZS	578	VRN celkem	2 231
Vypracoval	Za zhotovitele	Za objednatele	
Datum :		méno :	
		datum :	
		odpis :	
Základ pro DPH	21,0 % činí :		4 578 937 Kč
DPH	21,0 % činí :		961 577 Kč
Základ pro DPH	0,0 % činí :		0 Kč
DPH	0,0 % činí :		0 Kč
CENA ZA OBJEKT CELKEM			5 540 514 Kč

Poznámka :

Stavba : **VYMĚNA OKEN NA OBJEKTU BRATISLAVSKÁ** Rozpočet : 2
 Objekt : **S001 VYMĚNA OKEN** DVORNÍ FASÁDA

REKAPITULACE STAVEBNÍCH DÍLŮ

Stavební díl	HSV	PSV	Dodávka	Montáž	HZS
3 Svislé a kompletní konstrukce	324 859	0	0	0	0
61 Úpravy povrchů vnitřní	267 254	0	0	0	0
62 Úpravy povrchů vnější	19 579	0	0	0	0
63 Podlahy a podlahové konstrukce	38 826	0	0	0	0
94 Lešení a stavební výtahy	23 800	0	0	0	0
95 Dokončovací konstrukce na pozemních stavb	123 660	0	0	0	0
96 Bourání konstrukcí	89 993	0	0	0	0
99 Staveništní přesun hmot	6 640	0	0	0	0
766 Konstrukce truhlářské	0	0	0	0	0
784 Malby	0	151 439	0	0	0
D96 Přesuny suti a vybouraných hmot	87 830	0	0	0	0
CELKEM OBJEKT			0	0	0

VEDLEJŠÍ ROZPOČTOVÉ NÁKLADY

Název VRN	Kč	%	Základna	Kč
Zařízení staveniště	100	0,0		558
Kompletační činnost	100			558
Ztížené výrobní podmínky	100	0,0		558
Provoz investora	100			558
CELKEM VRN				2 231

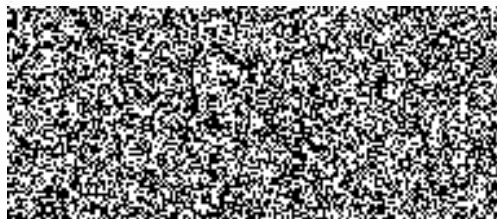

Slepý rozpočet

Stavba :	VYMĚNA OKEN NA OBJEKTU BRATISLAV	Rozpočet: 2
Objekt :	SO01 VYMĚNA OKEN	DVORNÍ FASÁDA

P.č.	Číslo položky	Název položky	M.	množství	cena / M.	celkem (Kč)
Díl: 3						
1	340238233U00	Zazdívká -1m2 přičky Ytong 10cm	m2	181,00	765,80	138 609,80
		Pro D/01 : 1		1,00		
		Pro D/02 : 1		1,00		
		Pro D/03 : 1		1,00		
		Pro T/01 : 8		8,00		
		Pro T/02 : 40		40,00		
		Pro T/03 : 38		38,00		
		Pro T/04 : 39		39,00		
		Pro T/05 : 6		6,00		
		Pro T/06 : 2		2,00		
		Pro T/07 : 3		3,00		
		Pro T/08 : 1		1,00		
		Pro T/09 : 6		6,00		
		Pro T/10 : 1		1,00		
		Pro T/11 : 2		2,00		
		Pro T/12 : 1		1,00		
		Pro T/13 : 1		1,00		
		Pro T/14 : 1		1,00		
		Pro T/15 : 1		1,00		
		Pro T/16 : 2		2,00		
		Pro T/17 : 20		20,00		
		Pro T/18 : 4		4,00		
		Pro T/19 : 2		2,00		
2		Ošetření montážní spáry parotěsnou a vodotěsnou páskou dle ČSN 746077	kpl	181,00	579,50	104 889,50
		Pro D/01 : 1		1,00		
		Pro D/02 : 1		1,00		
		Pro D/03 : 1		1,00		
		Pro T/01 : 8		8,00		
		Pro T/02 : 40		40,00		
		Pro T/03 : 38		38,00		
		Pro T/04 : 39		39,00		
		Pro T/05 : 6		6,00		
		Pro T/06 : 2		2,00		
		Pro T/07 : 3		3,00		
		Pro T/08 : 1		1,00		
		Pro T/09 : 6		6,00		
		Pro T/10 : 1		1,00		
		Pro T/11 : 2		2,00		
		Pro T/12 : 1		1,00		
		Pro T/13 : 1		1,00		
		Pro T/14 : 1		1,00		
		Pro T/15 : 1		1,00		
		Pro T/16 : 2		2,00		
		Pro T/17 : 20		20,00		
		Pro T/18 : 4		4,00		
		Pro T/19 : 2		2,00		
3	340291122U00	Dodat kotvení přička 100- zeď kotva	m	360,00	226,00	81 360,00
		Pro D/01 :1*2		2,00		
		Pro D/02 :1*2		2,00		
		Pro D/03 :1*2		2,00		
		Pro T/01 :8*2		16,00		
		Pro T/02 :40*2		80,00		
		Pro T/03 :38*2		76,00		
		Pro T/04 :39*2		78,00		
		Pro T/05 :6*2		12,00		
		Pro T/06 :2*2		4,00		
		Pro T/07 :3*2		6,00		
		Pro T/08 :1*2				

Slepý rozpočet

Stavba :	VYMĚNA OKEN NA OBJEKTU BRATISLAV	Rozpočet: 2
Objekt :	SO01 VYMĚNA OKEN	DVORNÍ FASÁDA

P.č.	Číslo položky	Název položky	MJ	množství	cena / MJ	celkem (Kč)
		Pro T/09 :6*2		12,00		
		Pro T/10 :1*2		2,00		
		Pro T/11 :2*2		4,00		
		Pro T/12 :1*2		2,00		
		Pro T/13 :1*2		2,00		
		Pro T/14 :1*2		2,00		
		Pro T/15 :1*2		2,00		
		Pro T/16 :2*2		4,00		
		Pro T/17 :20*2		40,00		
		Pro T/18 :4*2		8,00		
		Pro T/19 :2*2		4,00		
	Celkem za	3 Svislé a kompletní konstrukce				324 859,30
Díl:	61	Upřisy povrchů vnitřní				
4	612401391RT2	Omítka malých ploch vnitřních stěn do 1 m2 s použitím suché maltové směsi	ks	181,00	357,00	64 617,00
		Pro D/01 : 1		1,00		
		Pro D/02 : 1		1,00		
		Pro D/03 : 1		1,00		
		Pro T/01 : 8		8,00		
		Pro T/02 : 40		40,00		
		Pro T/03 : 38		38,00		
		Pro T/04 : 39		39,00		
		Pro T/05 : 6		6,00		
		Pro T/06 : 2		2,00		
		Pro T/07 : 3		3,00		
		Pro T/08 : 1		1,00		
		Pro T/09 : 6		6,00		
		Pro T/10 : 1		1,00		
		Pro T/11 : 2		2,00		
		Pro T/12 : 1		1,00		
		Pro T/13 : 1		1,00		
		Pro T/14 : 1		1,00		
		Pro T/15 : 1		1,00		
		Pro T/16 : 2		2,00		
		Pro T/17 : 20		20,00		
		Pro T/18 : 4		4,00		
		Pro T/19 : 2		2,00		
5	612409991RT2	Začištění omítek kolem oken,dveří apod. s použitím suché maltové směsi	m	1 073,40	118,90	127 627,26
		Pro D/01 : (1,45*2+2,40*2)*1		7,70		
		Pro D/02 : (1,40*2+2,58*2)*1		7,96		
		Pro D/03 : (0,90*2+2,20*2)*1		6,20		
		Pro T/01 : (1,20*2+2,40*2)*8		57,60		
		Pro T/02 : (1,10*2+2,40*2)*40		280,00		
		Pro T/03 : (0,40*2+0,92*2)*38		100,32		
		Pro T/04 : (1,00*2+2,40*2)*39		265,20		
		Pro T/05 : (2,00*2+2,40*2)*6		52,80		
		Pro T/06 : (1,00*2+1,40*2)*2		9,60		
		Pro T/07 : (1,50*2+2,40*2)*3		23,40		
		Pro T/08 : (0,86*2+1,15*2)*1		4,02		
		Pro T/09 : (1,00*2+2,40*2)*6		40,80		
		Pro T/10 : (2,00*2+1,15*2)*1		6,30		
		Pro T/11 : (0,86*2+0,86*2)*2		6,88		
		Pro T/12 : (2,18*2+3,52*2)*1		11,40		
		Pro T/13 : (0,75*2+1,00*2)*1		3,50		
		Pro T/14 : (0,68*2+0,94*2)*1		3,24		
		Pro T/15 : (0,94*2+2,00*2)*1		5,88		
		Pro T/16 : (1,10*2+2,30*2)*2		13,60		
		Pro T/17 : (1,10*2+2,20*2)*20		132,00		
		Pro T/18 : (0,95*2+2,30*2)*4		26,00		
		Pro T/19 : (0,95*2+1,30*2)*2		2,00		

Slepý rozpočet

Př.	C. slo. položky	Název položky	MJ	množství	cena / MJ	celkem (Kč)
<div style="display: flex; justify-content: space-between; border-bottom: 1px solid black; padding-bottom: 5px;"> Stavba : VYMĚNA OKEN NA OBJEKTU BRATISLAV Rozpočet: 2 </div> <div style="display: flex; justify-content: space-between; border-bottom: 1px solid black; padding-bottom: 5px;"> Objekt : ŠO01 VYMĚNA OKEN DVORNÍ FASÁDA </div>						
6	612425931RT2	Omítka vápenná vnitřního ostění - štuková s použitím suché maltové směsi	m2	449,16	167,00	75 009,72
		Pro D/01 : (1,45+2,40*2)*0,50*1		3,13		
		Pro D/02 : (1,40+2,58*2)*0,50*1		3,28		
		Pro D/03 : (0,90+2,20*2)*0,50*1		2,65		
		Pro T/01 : (1,20+2,40*2)*0,50*8		24,00		
		Pro T/02 : (1,10+2,40*2)*0,50*40		118,00		
		Pro T/03 : (0,40+0,92*2)*0,50*38		42,56		
		Pro T/04 : (1,00+2,40*2)*0,50*39		113,10		
		Pro T/05 : (2,00+2,40*2)*0,50*6		20,40		
		Pro T/06 : (1,00+1,40*2)*0,50*2		3,80		
		Pro T/07 : (1,50+2,40*2)*0,50*3		9,45		
		Pro T/08 : (0,86+1,15*2)*0,50*1		1,58		
		Pro T/09 : (1,00+2,40*2)*0,50*6		17,40		
		Pro T/10 : (2,00+1,15*2)*0,50*1		2,15		
		Pro T/11 : (0,86+0,86*2)*0,50*2		2,58		
		Pro T/12 : (2,18+3,52*2)*0,50*1		4,61		
		Pro T/13 : (0,75+1,00*2)*0,50*1		1,38		
		Pro T/14 : (0,68+0,94*2)*0,50*1		1,28		
		Pro T/15 : (0,94+2,00*2)*0,50*1		2,47		
		Pro T/16 : (1,10+2,30*2)*0,50*2		5,70		
		Pro T/17 : (1,10+2,20*2)*0,50*20		55,00		
		Pro T/18 : (0,95+2,30*2)*0,50*4		11,10		
		Pro T/19 : (0,95+1,30*2)*0,50*2		3,55		
7	612481113R00	Potažení vnitř. stěn sklotex. pleťvem s vypnutím	m2	630,16		
		181,0000+449,1600		630,16		
Celkem za		61 Úpravy povrchů vnitřní				267 253,98
Díl: 62		Úpravy povrchů vnější				
8	624635351U00	Tmelení silikon spára -200mm2	m	1 073,40	18,24	19 578,82
		Pro D/01 : (1,45*2+2,40*2)*1		7,70		
		Pro D/02 : (1,40*2+2,58*2)*1		7,96		
		Pro D/03 : (0,90*2+2,20*2)*1		6,20		
		Pro T/01 : (1,20*2+2,40*2)*8		57,60		
		Pro T/02 : (1,10*2+2,40*2)*40		280,00		
		Pro T/03 : (0,40*2+0,92*2)*38		100,32		
		Pro T/04 : (1,00*2+2,40*2)*39		265,20		
		Pro T/05 : (2,00*2+2,40*2)*6		52,80		
		Pro T/06 : (1,00*2+1,40*2)*2		9,60		
		Pro T/07 : (1,50*2+2,40*2)*3		23,40		
		Pro T/08 : (0,86*2+1,15*2)*1		4,02		
		Pro T/09 : (1,00*2+2,40*2)*6		40,80		
		Pro T/10 : (2,00*2+1,15*2)*1		6,30		
		Pro T/11 : (0,86*2+0,86*2)*2		6,88		
		Pro T/12 : (2,18*2+3,52*2)*1		11,40		
		Pro T/13 : (0,75*2+1,00*2)*1		3,50		
		Pro T/14 : (0,68*2+0,94*2)*1		3,24		
		Pro T/15 : (0,94*2+2,00*2)*1		5,88		
		Pro T/16 : (1,10*2+2,30*2)*2		13,60		
		Pro T/17 : (1,10*2+2,20*2)*20		132,00		
		Pro T/18 : (0,95*2+2,30*2)*4		26,00		
		Pro T/19 : (0,95*2+1,30*2)*2		9,00		
Celkem za		62 Úpravy povrchů vnější				19 578,82
Díl: 63		Podlahy a podlahové konstrukce				
9	631351101R00	Bednění stěn, rýh a otvorů v podlahách - zřízení	m2	35,02	178,80	6 260,86
		Pro parapety :				
		Pro D/01 : 1,45*2*0,10*1		0,29		
		Pro D/02 : 1,40*2*0,10*1		0,28		
		Pro D/03 : 0,90*2*0,10*1		0,18		
		Pro T/01 : 1,20*2*0,10*8		1,92		
		Pro T/02 : 1,10*2*0,10*40		8,80		

Slepý rozpočet

Stavba :	VYMĚNA OKEN NA OBJEKTU BRATISLAV	Rozpočet: 2
Objekt :	SOUČ. VYMĚNA OKEN	DVORNÍ FASÁDA

P.č.	Číslo položky	Název položky	Mj.	množství	cena / Mj.	celkem (Kč)
		Pro T/03 : 0,40*2*0,10*38		3,04		
		Pro T/04 : 1,00*2*0,10*39		7,80		
		Pro T/05 : 2,00*2*0,10*6		2,40		
		Pro T/06 : 1,00*2*0,10*2		0,40		
		Pro T/07 : 1,50*2*0,10*3		0,90		
		Pro T/08 : 0,86*2*0,10*1		0,17		
		Pro T/09 : 1,00*2*0,10*6		1,20		
		Pro T/10 : 2,00*2*0,10*1		0,40		
		Pro T/11 : 0,86*2*0,10*2		0,34		
		Pro T/12 : 2,18*2*0,10*1		0,44		
		Pro T/13 : 0,75*2*0,10*1		0,15		
		Pro T/14 : 0,68*2*0,10*1		0,14		
		Pro T/15 : 0,94*2*0,10*1		0,19		
		Pro T/16 : 1,10*2*0,10*2		0,44		
		Pro T/17 : 1,10*2*0,10*20		4,40		
		Pro T/18 : 0,95*2*0,10*4		0,76		
		Pro T/19 : 0,95*2*0,10*2		0,38		
10	631351102R00	Bednění stěn, rýh a otvorů v podlahách -odstranění	m2	35,02	120,00	4 201,92
11	632451024R00	Vyrovnávací potěr MC 15, v pásu, tl. 50 mm	m2	157,57	180,00	28 362,96
		Pro D/01 : 1,45*0,90*1		1,31		
		Pro D/02 : 1,40*0,90*1		1,26		
		Pro D/03 : 0,90*0,90*1		0,81		
		Pro T/01 : 1,20*0,90*8		8,64		
		Pro T/02 : 1,10*0,90*40		39,60		
		Pro T/03 : 0,40*0,90*38		13,68		
		Pro T/04 : 1,00*0,90*39		35,10		
		Pro T/05 : 2,00*0,90*6		10,80		
		Pro T/06 : 1,00*0,90*2		1,80		
		Pro T/07 : 1,50*0,90*3		4,05		
		Pro T/08 : 0,86*0,90*1		0,77		
		Pro T/09 : 1,00*0,90*6		5,40		
		Pro T/10 : 2,00*0,90*1		1,80		
		Pro T/11 : 0,86*0,90*2		1,55		
		Pro T/12 : 2,18*0,90*1		1,96		
		Pro T/13 : 0,75*0,90*1		0,68		
		Pro T/14 : 0,68*0,90*1		0,61		
		Pro T/15 : 0,94*0,90*1		0,85		
		Pro T/16 : 1,10*0,90*2		1,98		
		Pro T/17 : 1,10*0,90*20		19,80		
		Pro T/18 : 0,95*0,90*4		3,42		
		Pro T/19 : 0,95*0,90*2		1,71		
	Celkem za	63 Podlahy a podlahové konstrukce				38 825,74
Díl: 94		Lešení a stavební výtahy				
12	941955002R00	Lešení lehké pomocné	m2	20,00	1 190,00	23 800,00
	Celkem za	94 Lešení a stavební výtahy				23 800,00
Díl: 95		Dokončovací konstrukce na pozemních stavbách				
13	952901111R00	Vyčištění budov o výšce podlaží do 4 m (45,00+35,00+30,00)*5,00*5	m2	2 750,00	4,50	12 375,00
14	952902110R00	Čištění zametáním v místnostech a chodbách 2750,0000*3	m2	8 250,00	1,80	14 850,00
		Zednické výpomoci pro řemesla	hod	100,00	285,00	28 500,00
		Materiál pro zednické výpomoci	kpl	1,00	46 160,00	46 160,00
		Ochrana zachovávaných konstrukcí a mobiliáře překrytím fólií (45,00+35,00+30,00)*5,00*5	m2	2 750,00	2,10	5 775,00
		Zpětná montáž mříží	kpl	25,00	640,00	16 000,00
	Celkem za	95 Dokončovací konstrukce na pozemních stavbách				123 660,00
Díl: 96		Bourání konstrukcí				
19	968062355X00	Vybourání dřevěných rámu oken dvojíých pl. 2 m2 včetně křidel	m2	373,41	145,00	

Slepý rozpočet

Stavba :	VYMĚNA OKEN NA OBJEKTU BRATISLAV	Rozpočet: 2
Objekt :	SO01 VYMĚNA OKEN	DVORNÍ FASÁDA

P.č.	Číslo položky	Název položky	MJ	množství	cena MJ	celkem (Kč)
		Pro T/02 : 1,10*2,40*40		105,60		
		Pro T/03 : 0,40*0,92*38		13,98		
		Pro T/04 : 1,00*2,40*39		93,60		
		Pro T/05 : 2,00*2,40*6		28,80		
		Pro T/06 : 1,00*1,40*2		2,80		
		Pro T/07 : 1,50*2,40*3		10,80		
		Pro T/08 : 0,86*1,15*1		0,99		
		Pro T/09 : 1,00*2,40*6		14,40		
		Pro T/10 : 2,00*1,15*1		2,30		
		Pro T/11 : 0,86*0,86*2		1,48		
		Pro T/12 : 2,18*3,52*1		7,67		
		Pro T/13 : 0,75*1,00*1		0,75		
		Pro T/14 : 0,68*0,94*1		0,64		
		Pro T/15 : 0,94*2,00*1		1,88		
		Pro T/16 : 1,10*2,30*2		5,06		
		Pro T/17 : 1,10*2,20*20		48,40		
		Pro T/18 : 0,95*2,30*4		8,74		
		Pro T/19 : 0,95*1,30*2		2,47		
20	968062456X00	Vybourání dřevěných dveřních zárubní pl. nad 2 m2 včetně křídél	m2	9,07	175,00	1 587,60
		Pro D/01 : 1,45*2,40*1		3,48		
		Pro D/02 : 1,40*2,58*1		3,61		
		Pro D/03 : 0,90*2,20*1		1,98		
21	976061111X00	Vybourání dřevěných parapetů	m	171,33	28,00	4 797,24
		Pro T/01 : 1,20*8		9,60		
		Pro T/02 : 1,10*40		44,00		
		Pro T/03 : 0,40*38		15,20		
		Pro T/04 : 1,00*39		39,00		
		Pro T/05 : 2,00*6		12,00		
		Pro T/06 : 1,00*2		2,00		
		Pro T/07 : 1,50*3		4,50		
		Pro T/08 : 0,86*1		0,86		
		Pro T/09 : 1,00*6		6,00		
		Pro T/10 : 2,00*1		2,00		
		Pro T/11 : 0,86*2		1,72		
		Pro T/12 : 2,18*1		2,18		
		Pro T/13 : 0,75*1		0,75		
		Pro T/14 : 0,68*1		0,68		
		Pro T/15 : 0,94*1		0,94		
		Pro T/16 : 1,10*2		2,20		
		Pro T/17 : 1,10*20		22,00		
		Pro T/18 : 0,95*4		3,80		
		Pro T/19 : 0,95*2		1,90		
		Demontáž žaluzí	m2	373,41	22,00	8 214,91
		Pro T/01 : 1,20*2,40*8		23,04		
		Pro T/02 : 1,10*2,40*40		105,60		
		Pro T/03 : 0,40*0,92*38		13,98		
		Pro T/04 : 1,00*2,40*39		93,60		
		Pro T/05 : 2,00*2,40*6		28,80		
		Pro T/06 : 1,00*1,40*2		2,80		
		Pro T/07 : 1,50*2,40*3		10,80		
		Pro T/08 : 0,86*1,15*1		0,99		
		Pro T/09 : 1,00*2,40*6		14,40		
		Pro T/10 : 2,00*1,15*1		2,30		
		Pro T/11 : 0,86*0,86*2		1,48		
		Pro T/12 : 2,18*3,52*1		7,67		
		Pro T/13 : 0,75*1,00*1		0,75		
		Pro T/14 : 0,68*0,94*1		0,64		
		Pro T/15 : 0,94*2,00*1		1,88		
		Pro T/16 : 1,10*2,30*2		5,06		

Slepý rozpočet

Stavba :	VYMĚNA OKEN NA OBJEKTU BRATISLAV	Rozpočet: 2
Objekt :	SOUČ VYMĚNA OKEN	DVORNÍ FASÁDA

P.č.	Číslo položky	Název položky	MJ	množství	cena / MJ	celkem (Kč)
		Pro T/17 : 1,10*2,20*20		48,40		
		Pro T/18 : 0,95*2,30*4		8,74		
		Pro T/19 : 0,95*1,30*2		2,47		
		Demontáž mříží	kpl	25,00	850,00	21 250,00
		Celkem za 96 Bourání konstrukcí				89 993,48
	99	Staveništní přesun hmot				
	999281111R00	Přesun hmot pro opravy a údržbu do výšky 25 m	t	58,50	113,50	6 639,75
		Celkem za 99 Staveništní přesun hmot				6 639,75
Díl:	766	Konstrukce truhlářské				
25		Interierové postformingové parapetní desky, vlhkuodolné, kvalita E1, dekorativní laminát dle normy EN438, spodní hrana protltažná fólie, zadní strana hranovací páska, boční strany chráněny barevně sladěnými plastovými krytkami. Barevné provedení dle vzorníku. Dodávka + montáž.	ks	178,00	460,70	82 004,60
		Pro T/01 :		8,00		
		Pro T/02 :		40,00		
		Pro T/03 :		38,00		
		Pro T/04 :		39,00		
		Pro T/05 :		6,00		
		Pro T/06 :		2,00		
		Pro T/07 :		3,00		
		Pro T/08 :		1,00		
		Pro T/09 :		6,00		
		Pro T/10 :		1,00		
		Pro T/11 :		2,00		
		Pro T/12 :		1,00		
		Pro T/13 :		1,00		
		Pro T/14 :		1,00		
		Pro T/15 :		1,00		
		Pro T/16 :		2,00		
		Pro T/17 :		20,00		
		Pro T/18 :		4,00		
		Pro T/19 :		2,00		
26		Venkovní hliníkový parapet s povrchovou úpravou eloxováním a úprava povrchu práškováním (bílé provedení), s vysokou mechanickou odolností a barevnou stálostí. Barevné provedení dle vzorníku. Dodávka + montáž.	ks	178,00	797,00	141 866,00
		Pro T/01 :		8,00		
		Pro T/02 :		40,00		
		Pro T/03 :		38,00		
		Pro T/04 :		39,00		
		Pro T/05 :		6,00		
		Pro T/06 :		2,00		
		Pro T/07 :		3,00		
		Pro T/08 :		1,00		
		Pro T/09 :		6,00		
		Pro T/10 :		1,00		
		Pro T/11 :		2,00		
		Pro T/12 :		1,00		
		Pro T/13 :		1,00		
		Pro T/14 :		1,00		
		Pro T/15 :		1,00		
		Pro T/16 :		2,00		
		Pro T/17 :		20,00		
		Pro T/18 :		4,00		
		Pro T/19 :		2,00		
27		Horizontální žaluzie pro dřevěná okna, provedení EURO domykavé (horní oblá lišta), ovládání řetízem, barva lamel dle vzorníku. Dodávka + montáž.	ks	434,00	459,80	199 553,20

Slepý rozpočet

Stavba :	VYMĚNA OKEN NA OBJEKTU BRATISLAV	Rozpočet: 2
Objekt :	SO01 VYMĚNA OKEN	DVORNÍ FASÁDA

P.č.	Číslo položky	Název položky	MJ	množství	cena MJ	celkem (Kč)
		Pro T/02 :3*40		120,00		
		Pro T/03 :0*38		0,00		
		Pro T/04 :3x39		117,00		
		Pro T/05 :6*6		36,00		
		Pro T/06 :2*2		4,00		
		Pro T/07 :6*3		18,00		
		Pro T/08 :1*1		1,00		
		Pro T/09 :3*6		18,00		
		Pro T/10 :2*1		2,00		
		Pro T/11 :1*2		2,00		
		Pro T/12 :6*1		6,00		
		Pro T/13 :1*1		1,00		
		Pro T/14 :1*1		1,00		
		Pro T/15 :2*1		2,00		
		Pro T/16 :3*2		6,00		
		Pro T/17 :3*20		60,00		
		Pro T/18 : 3*4		12,00		
		Pro T/19 : 2*2		4,00		
28	766-D/01	Dveře vstupní dřevěné 1445/2400 kompletní dodávka, montáž, povrchová úprava dle PD	kpl	1,00	82 113,90	82 113,90
29	766-D/02	Dveře vstupní dřevěné 1400/2580 kompletní dodávka, montáž, povrchová úprava dle PD	kpl	1,00	51 237,00	51 237,00
30	766-D/03	Dveře vstupní dřevěné 900/2200 kompletní dodávka, montáž, povrchová úprava dle PD	kpl	1,00	39 543,00	39 543,00
31	766-T/01	Okno dřevěné, EURO 1200/2400 kompletní dodávka, montáž, povrchová úprava dle PD	kpl	8,00	19 102,80	152 822,40
32	766-T/02	Okno dřevěné, EURO 1100/2400 kompletní dodávka, montáž, povrchová úprava dle PD	kpl	40,00	18 962,80	758 512,00
33	766-T/03	Okno dřevěné, EURO 400/920 kompletní dodávka, montáž, povrchová úprava dle PD	kpl	38,00	5 439,00	206 682,00
34	766-T/04	Okno dřevěné, EURO 1000/2400 kompletní dodávka, montáž, povrchová úprava dle PD	kpl	39,00	17 854,00	696 306,00
35	766-T/05	Okno dřevěné, EURO 2000/2400 kompletní dodávka, montáž, povrchová úprava dle PD	kpl	6,00	35 643,80	213 862,80
36	766-T/06	Okno dřevěné, EURO 1000/1400 kompletní dodávka, montáž, povrchová úprava dle PD	kpl	2,00	11 654,00	23 308,00
37	766-T/07	Okno dřevěné, EURO 1500/2400 kompletní dodávka, montáž, povrchová úprava dle PD	kpl	3,00	30 391,70	91 175,10
38	766-T/08	Okno dřevěné, EURO 860/1150 kompletní dodávka, montáž, povrchová úprava dle PD	kpl	1,00	6 008,00	6 008,00
39	766-T/09	Okno dřevěné, EURO 1000/2400 kompletní dodávka, montáž, povrchová úprava dle PD	kpl	6,00	16 754,00	100 524,00
40	766-T/10	Okno dřevěné, EURO 2000/1150 kompletní dodávka, montáž, povrchová úprava dle PD	kpl	1,00	12 876,00	12 876,00
41	766-T/11	Okno dřevěné, EURO 860/860 kompletní dodávka, montáž, povrchová úprava dle PD	kpl	2,00	5 087,00	10 174,00
42	766-T/12	Okno dřevěné, EURO 2180/3520 kompletní dodávka, montáž, povrchová úprava dle PD	kpl	1,00	55 024,60	55 024,60
43	766-T/13	Okno dřevěné, EURO 750/1000 kompletní dodávka, montáž, povrchová úprava dle PD	kpl	1,00	5 038,00	5 038,00
44	766-T/14	Okno dřevěné, EURO 680/940 kompletní dodávka, montáž, povrchová úprava dle PD	kpl	1,00	4 765,00	4 765,00
45	766-T/15	Okno dřevěné, EURO 940/2000 kompletní dodávka, montáž, povrchová úprava dle PD	kpl	1,00	12 101,70	12 101,70
46	766-T/16	Okno dřevěné, EURO 1100/2300 kompletní dodávka, montáž, povrchová úprava dle PD	kpl	2,00	17 690,00	35 380,00
47	766-T/17	Okno dřevěné, EURO 1100/2200 kompletní dodávka, montáž, povrchová úprava dle PD	kpl	20,00	18 769,00	375 380,00
48	766-T/18	Okno dřevěné, EURO 950/2300 kompletní dodávka, montáž, povrchová úprava dle PD	kpl	4,00	16 120,90	64 483,60
49	766-T/19	Okno dřevěné, EURO 950/1300 kompletní dodávka, montáž, povrchová úprava dle PD	kpl	2,00	10 543,00	21 086,00
50	998766203R00	Přesun hmot pro truhlářské konstr., výšky do 24 m	%	1,00	1 000,00	1 000,00
	Celkem za	766 Konstrukce truhlářské				3 442 826,90
Díl:	784	Malby				

Slepý rozpočet

Stavba :	VYMĚNA OKEN NA OBJEKTU BRATISLAV	Rozpočet: 2
Objekt :	SO01 VYMĚNA OKEN	DVORNÍ FASÁDA

P.č.	Číslo položky	Název položky	MJ	množství	cena / MJ	celkem (Kč)
51	784191101R00	Penetrace podkladu univerzální	m2	2 145,00	12,70	27 241,50
52	784451912R00	Oprava,malba směsí prášk.2x,1bar+obrus místn. 5 m (45,00+35,00+30,00)*19,50	m2	2 145,00	32,60	69 927,00
53	784410010RA0	Pačokování vápenným mlékem 181,0000+449,1600	m2	630,16	8,76	5 520,20
54		Obnovení nátěru na stávajících okenních mřížích	kpl	25,00	1 950,00	48 750,00
Celkem za		784 Malby				151 438,70
Díl:	D96	Přesuny sutí a vybouraných hmot				
55	979011111R00	Svislá doprava sutí a vybour. hmot za 2.NP a 1.PP	t	29,62	116,50	3 450,41
56	979011121R00	Příplatek za každé další podlaží	t	59,23	23,00	1 362,39
57	979081111R00	Odvoz sutí a vybour. hmot na skládku do 1 km	t	29,62	1 026,00	30 387,29
58	979081121R00	Příplatek k odvozu za každý další 1 km	t	414,64	35,00	14 512,45
59	979082111R00	Vnitrostaveništní doprava sutí do 10 m	t	29,62	67,00	1 984,36
60	979082121R00	Příplatek k vnitrost. dopravě sutí za dalších 5 m	t	236,94	25,00	5 923,45
61	979087212R00	Nakládání sutí na dopravní prostředky	t	29,62	55,00	1 628,95
62	979091295R00	Příplatek za vodo.přemístění sutí při rekonstrukci	t	29,62	55,00	1 628,95
63	979990001R00	Poplatek za skládku stavební sutí	t	5,92	870,00	5 153,40
64	979990002R00	Poplatek za skládku - ostatní materiály	t	23,69	920,00	21 798,29
Celkem za		D96 Přesuny sutí a vybouraných hmot				87 829,92

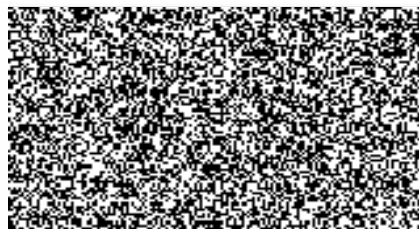

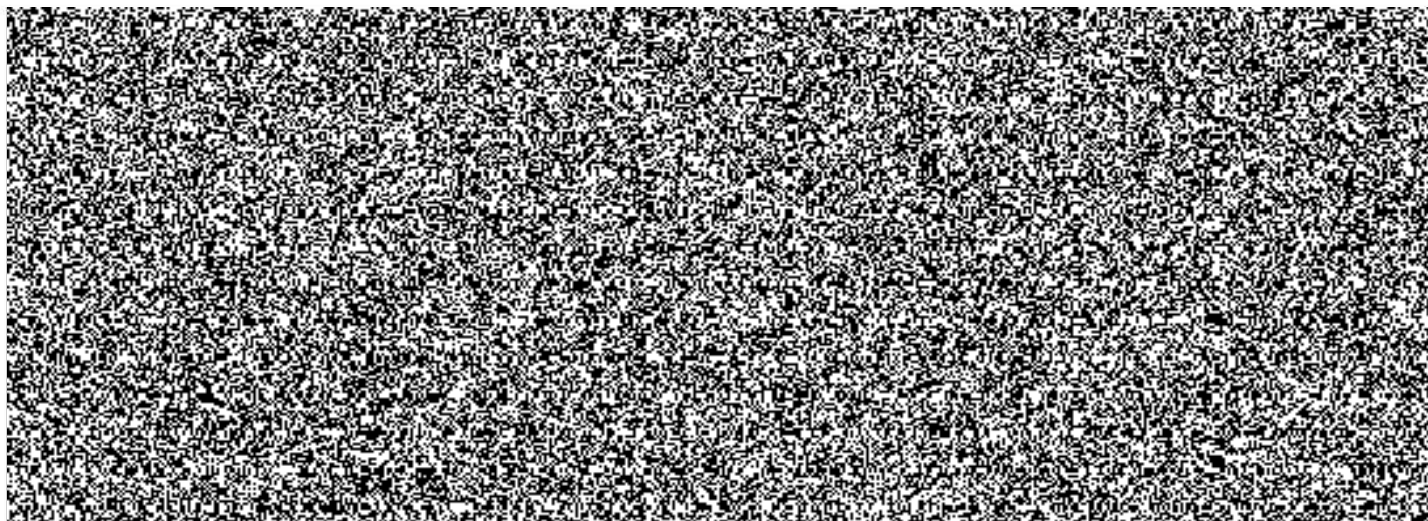

Aby jménem společnosti Window Holding a.s. jednal a zastupoval společnost Window Holding a.s. při uzavírání zakázek na výrobu, dopravu, dodávky a montáže plastových, dřevěných, hliníkových oken a dveří, vnitřních a vnějších parapetů, zakázek na dodávky a montáže žaluzií a rolet bez omezení výše finančního objemu.

Společnost Window Holding a.s. zároveň pověřuje zmocněnce právně jednat jménem společnosti Window Holding a.s. ve výběrových řízeních při zadávání veřejných zakázek a v této souvislosti k předkládání nabídek jménem zmocnitele, k uzavírání smluv o dílo, kupních smluv a smluv o sdružení se třetími osobami a k uzavírání smluv o poskytnutí subdodávek.

Tato plná moc je udělena v souladu s platnými stanovami a podpisovým řádem společnosti Window Holding a.s.

Tato plná moc je platná do odvolání.

V Lázních Toušeň dne 05.10.2017

Přijímám zmocnění:

