

Smlouva o dílo  
č. j. KRPB-52655-6/ČJ-2017-0600VZ

Čl. I.  
Smluvní strany

**Objednatel:**

**Česká republika – Krajské ředitelství policie Jihomoravského kraje**

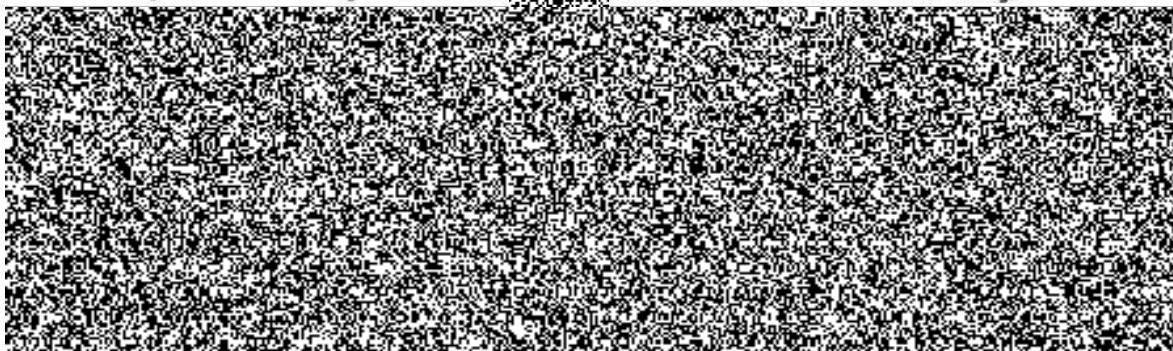

**na straně jedné (dále jen „objednatel“)**

**Zhotovitel:**

**Obchodní firma: Zveko s.r.o.**

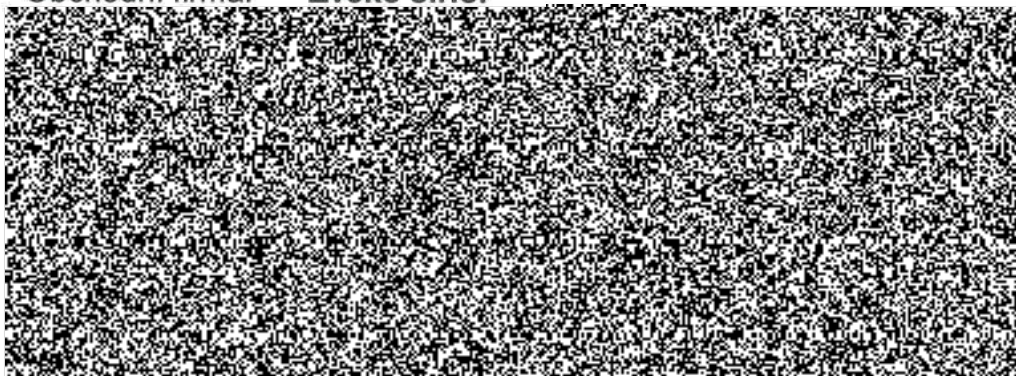

**na straně druhé (dále jen „zhotovitel“)**

uzavírají ve smyslu ustanovení § 2586 a násl. zákona č. 89/2012 Sb., Občanského zákoníku, v platném znění, (dále jen „Občanský zákoník“) tuto

**smlouvu o dílo**

## Čl. II.

### 2.1. Předmět plnění:

Realizace stavební akce „ÚO PČR Znojmo – Oprava silnoproudých rozvodů v části I. NP objektu „Sklady 03“ (dále jen „dílo“). Dílo bude provedeno v rozsahu cenové nabídky zhotovitele, která je přílohou č. 1 této smlouvy o dílo.

### Součástí předmětu plnění je:

- a) veškerá dodavatelská a inženýrská činnost,
- b) provedení stavebních prací a dodávek dle položkového rozpočtu firmy Zveko s r.o. ze září 2018,
- c) dodávka bude realizována při splnění všeobecných dodacích podmínek ve smyslu Občanského zákoníku
- d) zajištění veškerých prací, demontáží, odvozu a recyklace, příp. zneškodnění odpadu a případných správních poplatků.

Zhotovitel prohlašuje, že se seznámil s místem realizace díla a s veškerými informacemi potřebnými ke zpracování cenové nabídky

Zhotovitel je povinen dodržet příslušná ustanovení právních a ostatních předpisů a norem, které se týkají jeho odborných činností stavebních a montážně technologických, a zajišťování požadavků BOZP.

**2.2. Místo plnění:** ÚO PČR Znojmo, Pražská 59 – objekt Sklady 03.

**2.3. Doba plnění:** do 8 týdnů od účinnosti smlouvy.

**2.3.1.** Pokud pro řádné provádění prací existují překážky, oznámí tyto zhotovitel písemně objednateli.

**2.3.2.** Doba plnění předmětu smlouvy může být přiměřeně prodloužena dodatkem ke smlouvě o dílo pouze v případě, jestliže překážky v práci byly prokazatelně způsobeny objednatelem nebo vyšší mocí.

**2.3.3.** Termín se prodlužuje o tolik kalendářních dnů, o kolik kalendářních dnů byly práce ke zhotovení díla přerušeny v souladu s touto smlouvou.

## Čl. III.

### Cena

**3.1.** Cena za vymezený předmět plnění je stanovena dohodou smluvních stran dle § 2 zákona č. 526/1990 Sb., o cenách, v platném znění, a dle cenové nabídky zhotovitele, viz Příloha č. 1 této smlouvy a činí:

Celková cena díla **bez DPH**      **397 882,62 Kč**

**vč. DPH**      **481 437,97 Kč**

Slovy:

čtyřistaosmdesátjednatisícčtyřistatřicetsedmkorunčeskýchdevadesátšedmhaléřů.

Celková cena díla se sjednává jako nejvýše přípustná a nepřekročitelná a lze ji měnit pouze za podmínek stanovených v této smlouvě nebo zákonem, např. při změně sazby DPH.

**3.2.** Veškeré vícepráce, méněpráce, změny a doplňky nebo rozšíření, které nebyly uvedeny v soupisu požadovaných prací, musí být před jejich realizací písemně odsouhlaseny zhotovitelem a objednatelem, včetně jejich ocenění. Zhotovitel je povinen je ocenit podle cen použitých pro návrh ceny díla a předložit tento položkový rozpočet objednateli k odsouhlasení. Teprve po jeho odsouhlasení může být zahájena realizace těchto změn. Objednatel se poté zavazuje přistoupit na úhradu těchto změn. Pokud zhotovitel nedodrží tento postup, má se za to, že práce a dodávky jím realizované byly v předmětu díla a jeho ceně zahrnuty.

#### **Čl. IV.**

##### **Platební podmínky, fakturace**

**4.1.** Fakturování bude provedeno formou jednoho konečného daňového dokladu se splatností do 21 dnů od jeho doručení objednateli. Přílohou daňového dokladu bude soupis provedených prací odsouhlasených objednatelem.

**4.2.** V případě výskytu drobných vad a nedodělků u předání a převzetí díla, uhradí objednatel zhotoviteli daňový doklad za provedené práce max. do výše 90% sjednané ceny. Zbývající část 10% ze sjednané ceny uhradí objednatel do 21 dnů od oboustranného podpisu zápisu o odstranění vad a nedodělků.

**4.3.** Veškeré práce a dodávky (viz předmět plnění – čl. II této smlouvy) budou provedeny a dodány výhradně pro potřeby výkonu státní správy, a proto nespádají do kategorie přenesené daňové povinnosti podle § 92 písm. e) zákona č. 235/2004 Sb., o dani z přidané hodnoty, ve znění pozdějších předpisů.

**4.4.** Daňový doklad musí obsahovat především tyto údaje:

- číslo daňového dokladu a smlouvy o dílo,
- název a sídlo zhotovitele a objednatele,
- den vystavení a splatnosti daňového dokladu,
- přesný název předmětu smlouvy a jeho množství,
- strukturu platby,
- datum dodání předmětu smlouvy,
- číslo účtu, na který má být placeno.

**4.5.** Zhotovitel je povinen daňový doklad zaslat na níže uvedenou adresu objednatele:

Krajské ředitelství policie Jihomoravského kraje



**4.6.** Objednatel je oprávněn před datem splatnosti vrátit daňový doklad, který neobsahuje požadované náležitosti, není doložen kopií potvrzeného dodacího listu (soupisu prací), obsahuje jiné cenové údaje nebo jiný druh plnění než dohodnuté v této smlouvě s tím, že doba splatnosti nově vystaveného daňového dokladu začíná znovu běžet ode dne jeho doručení objednateli.

**4.7.** Zálohové platby objednatel neposkytuje.

## Čl. V.

### Podmínky provádění díla

- 6.1.** Objednatel se zavazuje předat předem zhotoviteli nezbytné údaje a informace potřebné k zajištění činnosti dle čl. II. této smlouvy. Při provádění díla je zhotovitel vázán individuálními pokyny objednatele.
- 6.2.** Zhotovitel odpovídá objednateli za škody způsobené neodborným výkonem své činnosti nebo opomenutím některé povinnosti.
- 6.3.** Dodávka bude provedena ve výborné kvalitě dle zpracované projektové dokumentace, jakost všech výrobků, komponentů a zařízení, které budou použity při výstavbě, budou odpovídat I. jakostní třídě.
- 6.4. Objednatel poskytne zhotoviteli po dobu realizace díla zdroj vody a el.energie.**

## Čl. VI.

### Předání díla

- 7.1.** Předání a převzetí díla se provede formou zápisu o předání a převzetí stavby. Závazek zhotovitele je splněn a práva přechází na objednatele podepsáním zápisu o převzetí oběma stranami.
- 7.2.** Nedokončené dílo nebo nedokončenou část není objednatel povinen převzít.
- 7.3.** Podpisem zápisu o předání a převzetí díla dochází k předání díla zhotovitelem objednateli.
- 7.4.** Práce zhotovitele provedené nad rámec smlouvy o dílo bez odsouhlasení objednatele nemá objednatel povinnost uhradit. Zhotovitel je musí na vyžádání objednatele v přiměřené lhůtě odstranit.

## Čl. VII.

### Odpovědnost za vady a záruka

- 8.1.** Dílo má vady, jestliže provedení díla neodpovídá výsledku určenému v této smlouvě o dílo.
- 8.2.** Záruční lhůta na stavební a montážní práce činí **60 měsíců** od předání díla zhotovitelem a převzetí díla objednatelem.
- 8.3.** Objednatel má právo upozornit zhotovitele na vady díla, které se vyskytnou v záruční době. V případě, že bude objednatel reklamovat vady zjištěné v záruční lhůtě, zhotovitel písemně oznámí své stanovisko k uplatněné reklamaci vady díla nejdéle do dvou pracovních dnů po obdržení písemné reklamace objednatele. Reklamované vady se zavazuje zhotovitel odstranit ve sjednaných termínech, které nesmí zásadně překročit lhůtu 10 dnů. Pouze v případě, že charakter, závažnost a rozsah vady neumožní tuto lhůtu splnit, dohodnou se smluvní strany na lhůtě delší.
- 8.4.** Zhotovitel odpovídá za škodu způsobenou vadným plněním ze smlouvy v rozsahu stanoveném českým právním řádem.

## Čl. VIII.

### Smluvní pokuty

Smluvní strany se zavazují z titulu neplnění níže uvedených závazků z této smlouvy zaplatit oprávněné straně tyto sankce:

- 9.1.** Smluvní pokuta za nedodržení termínu splnění předání díla ve výši 200,-- Kč za každý i započatý den prodlení.

**9.2.** Smluvní pokuta pro případ prodlení zhotovitele s odstraněním vad a nedodělků z přejímacího řízení se sjednává ve výši Kč 200,-- Kč za každý i započatý den prodlení.

**9.3.** Smluvní pokuta pro případ prodlení s odstraněním vad reklamovaných v záruční době se sjednává ve výši Kč 200,- za každý i započatý den prodlení.

**9.4.** V případě nedodržení splatnosti daňového dokladu je zhotovitel oprávněn požadovat úroky z prodlení ve výši 0,05% z fakturované částky bez DPH za každý i započatý den prodlení.

**9.5.** Smluvní pokuta za odstoupení od smlouvy na základě požadavku zhotovitele ve výši 3 % ze sjednané ceny díla bez DPH.

## **Čl. IX.**

### **Odstoupení od smlouvy**

**10.1.** Od smlouvy lze odstoupit, pokud dojde k podstatnému porušení smluvních vztahů a pokud tento úmysl oznámí oprávněná strana druhé straně do 30 dnů od vzniku podstatného porušení povinností.

**10.2** Za podstatné porušení se považuje, jestliže strana porušující smlouvu věděla nebo mohla vědět, že druhá strana při takovém porušení nebude mít zájem na takovém plnění smlouvy.

Za podstatné porušení smlouvy se považuje zejména:

a) prodlení zhotovitele s předáním díla déle než 12 dní a objednatel se přitom na tomto prodlení nijak nepodílel

b) objednatel nesplní své finanční závazky vůči zhotoviteli a nebude schopen poskytnout takové záruky, že je splní v náhradním termínu.

c) zhotovitel může také odstoupit od smlouvy, jestliže objednatel neposkytne nutné protiplnění a tím způsobí zhotovitelovu neschopnost provést určitý úkon. Odstoupení je však přípustné teprve tehdy, když zhotovitel dohodl s objednatelem písemně novou přiměřenou lhůtu ke splnění závazku a ta marně uplynula.

d) nesplnění kvalitativních a kvantitativních požadavků objednatele.

e) objednatel může také odstoupit od smlouvy v případě, jestliže zhotovitel provádí dílo s nedostatečnou odbornou péčí, v rozporu s touto smlouvou, příp. pokyny objednatele, používá materiály v kvalitě, která neodpovídá účelu stanovenému ve smlouvě a pokud vlastnosti deklarované v dokladech neodpovídají skutečným vlastnostem dodaných materiálů.

## **Čl. X.**

### **Všeobecná ustanovení**

**11.1.** Smlouva nabývá platnosti dnem jejího podpisu oběma smluvními stranami a účinnosti dnem uveřejnění v registru smluv.

**11.2.** Tuto smlouvu lze upřesnit nebo změnit pouze písemným dodatkem odsouhlaseným oběma stranami.

**11.3.** K zániku smlouvy může dojít:

a) dohodou smluvních stran,

b) odstoupením jednou ze smluvních stran.

**11.4.** Pokud není v této smlouvě stanoveno jinak, řídí se právní vztahy z ní vyplývající příslušnými ustanoveními Občanského zákoníku.

**11.5.** Tato smlouva o dílo je sepsána ve dvou stejnopisech, z nichž každý má platnost originálu. Zhotovitel obdrží jeden stejnopis, objednatel taktéž jeden stejnopis.

**11.6.** Každá ze smluvních stran prohlašuje, že tuto smlouvu uzavírá svobodně a vážně, že považuje obsah smlouvy za určitý a srozumitelný a že jsou ji známy veškeré

skutečnosti, jež jsou pro uzavření smlouvy rozhodující.

**11.7.** Strany vyslovují souhlas se zveřejněním (případně jiným zpřístupněním) této smlouvy, jakož i dalších skutečností souvisejících se smluvním vztahem založeným touto smlouvou, a to jak v režimu zák. č. 106/1999 Sb., o svobodném přístupu k informacím, tak případně podle jiných předpisů.

**11.8.** Tato smlouva podléhá uveřejnění dle zák. č. 340/2015 Sb., o zvláštních podmínkách účinnosti některých smluv, uveřejňování těchto smluv a o registru smluv (zákon o registru smluv). K uveřejnění v registru smluv zašle smlouvu objednatel. Strany prohlašují, že smlouva neobsahuje žádné skutečnosti, které by nebylo možno poskytnout jako informace podle zák. č. 106/1999 Sb., případně jiných předpisů, zejména důvěrné údaje, utajované informace nebo obchodní tajemství, a v důsledku toho by se neuveřejňovaly podle zákona o registru smluv.

**11.9.** Tato smlouva o dílo obsahuje 6 (slovy: šest) stran textu a 1 (jednu) přílohu, která obsahuje 4 (slovy: čtyři) strany textu.

Ve Znojmě dne - 4 -10- 2018

V Brně dne 2. 10. 2018

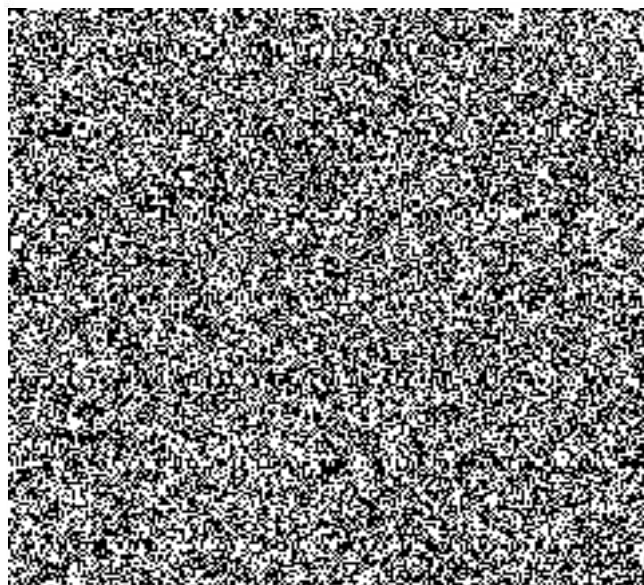
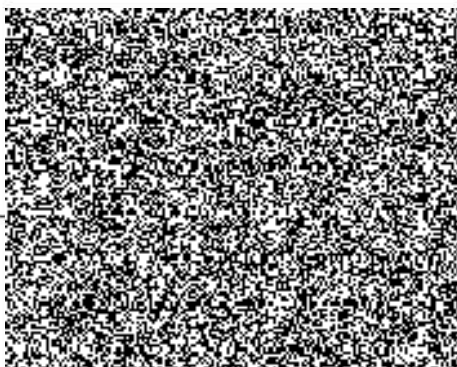

## Rozpočet

## Rozpočet stavebního objektu:

Stavba: Oprava silnoproudých rozvodů v části 1. NP  
objektu "sklady 03" v areálu PČR Znojmo  
Objekt: Vnitřní el. instalace

## Rekapitulace rozpočtových nákladů

Vnitřní el. instalace	329 783,34 Kč
Sdělovací rozvody	68 099,28 Kč
Součet:	397 882,62 Kč
DPH (21%)	83 555,35 Kč
<b>Celkem (vč. DPH):</b>	<b>481 437,97 Kč</b>

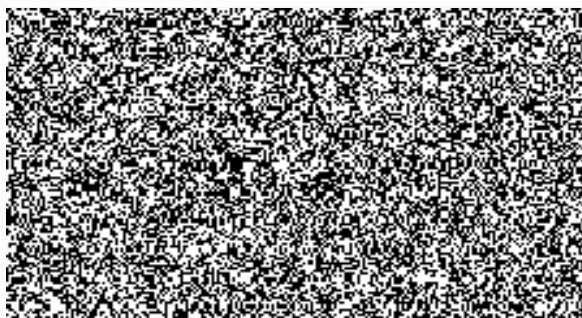

## Rekapitulace montážních prací - vnitřní el. instalace

	Montáž	Dodávka	Hodinové sazby
Hodinové sazby/Revize			14 500,00 Kč
Montážní práce - vnitřní el. instalace	80 072,00 Kč		
Materiál - vnitřní el. instalace	35 272,34 Kč		
Svítlidla	87 457,00 Kč		
Rozvaděče		29 062,00 Kč	
Pomocné práce	83 420,00 Kč		
Zemní práce			
<b>Celkem:</b>	<b>286 221,34 Kč</b>	<b>29 062,00 Kč</b>	<b>14 500,00 Kč</b>

**Celkem (dodávka + montáž + HS) :** 329 783,34 Kč (bez DPH)

## Hodinové zúčtovací sazby (technický odhad):

	Množství MJ	Cena	Celkem
Demontáž vnitřní el. instalace	50,00 hod.	290,00	14 500,00
Výchozí revize el. rozvodů	40,00 hod.	200,00	8 000,00
<b>Součet:</b>			<b>22 500,00</b>

## Vnitřní el. instalace

	Množství MJ	Montážní práce		Materiál	
		Cena	Celkem	Cena	Celkem
1 PVC žlab s víkem 24x22mm	62,00 m	145,00	8 990,00	28,00	1 736,00
2 Krabice 68mm přístrojová (KP68)	49,00 ks	101,00	4 949,00	16,50	808,50
3 Krabice 68mm s víčkem a svorkovnicí (KR68)	36,00 ks	122,00	4 392,00	28,00	1 008,00
4 Krabice 97mm s víčkem a svorkovnicí (KR97)	4,00 ks	129,00	516,00	38,00	152,00
5 Spínač polozapuštěný řaz. 1, IP20 (V1)	7,00 ks	55,00	385,00	132,00	924,00
6 Spínač polozapuštěný řaz. 5, IP20 (V5)	7,00 ks	65,00	455,00	171,00	1 197,00
7 Spínač polozapuštěný řaz. 6, IP20 (V6)	10,00 ks	77,00	770,00	140,50	1 405,00
8 Zásuvka domovní polozapuštěná 2P+Z (Z1)	25,00 ks	62,00	1 550,00	122,20	3 055,00
9 Zásuvka domovní nástěnná 2P+Z (Z01), IP44	3,00 ks	58,00	174,00	491,00	1 473,00
10 Vodič uzemňovací CYA1PEx10	24,00 m	75,00	1 800,00	41,00	984,00
11 Kabel CYKY-O 3x1,5 ulož. volně	113,00 m	42,00	4 746,00	16,20	1 830,60
12 Kabel CYKY-J 3x1,5 ulož. volně	270,00 m	46,00	12 420,00	16,20	4 374,00
13 Kabel CYKY-J 5x1,5 ulož. volně	27,00 m	45,00	1 215,00	24,50	661,50
14 Kabel CYKY-J 3x2,5 ulož. volně	262,00 m	43,00	11 266,00	24,50	6 419,00
15 Kabel CYKY-J 5x10 ulož. volně	22,00 m	48,00	1 056,00	133,60	2 939,20
16 Kabel CYKY-J 4x16 ulož. volně	24,00 m	49,00	1 176,00	175,50	4 212,00
17 Osazení hmoždinek 8mm	302,00 ks	22,00	6 644,00	0,85	256,70
18 Zapojení vodičů v rozvaděčích do 2,5mm2	30,00 ks	56,00	1 680,00	0,00	0,00
19 Zapojení vodičů v rozvaděčích do 16mm2	24,00 ks	65,00	1 560,00	0,00	0,00

Rozpočet

Součet montáž:	80 072,00	
Součet materiál:		33 682,70
Profez (5%-m):		1 157,82
Podružný materiál (5%-ks):		521,82
Materiál celkem:		35 272,34

Svítlidla

		Množství MJ	Cena	Celkem
1	Svítlidlo EL1	46,00 ks	1 655,00	76 130,00
2	Svítlidlo EL2	1,00 ks	1 966,00	1 966,00
3	Svítlidlo EL3	1,00 ks	1 590,00	1 590,00
4	Svítlidlo EL4	3,00 ks	865,00	2 595,00
5	Svítlidlo EL5	8,00 ks	847,00	5 176,00
Svítlidla celkem:				87 457,00

Rozvaděče

Rozvaděč RH

		Množství MJ	Cena	Celkem
1	Skříň plech. P550x700x200mm s dveřmi	1,00 ks	3 986,00	3 986,00
2	Jistič B16/1	5,00 ks	165,00	825,00
3	Jistič B20/3	1,00 ks	628,00	628,00
4	Jistič B25/3	1,00 ks	589,00	589,00
5	Jistič B50/3	2,00 ks	1 626,00	3 252,00
6	Spínač 100A, 400V stř. na DIN	1,00 ks	1 650,00	1 650,00
7	Proudový chránič s jističem F10/003/2	6,00 ks	1 811,00	10 866,00
8	Proudový chránič F125/003/4	1,00 ks	1 380,00	1 380,00
9	Napájecí lišta	6,00 ks	84,00	504,00
10	Nul. lišta	4,00 ks	38,00	152,00
11	Bezpeč. tabulka	3,00 ks	90,00	270,00
12	Nápis na dveře - počet pásem	2,00 ks	150,00	300,00
13	Obal na schéma	1,00 ks	10,00	10,00
Součet:				24 412,00

Dopravné:

4 650,00

Dodávka celkem:

29 062,00

Pomocné zednické práce

	Množství MJ	Cena	Celkem
Vysekání drážek, kapes, provedení průrazů,	120,00	hod.	290
úprava výklenku pro rozvaděč. Vč. zaomítnání.	1,00		8 500,00
Odvoz suti, přeprav hmot	2 000,00	kg	6
Výmalba místností vč. úklidu.	740,00	m <sup>2</sup>	38
Součet:			83 420,00

Pozn.

Rozpočet je vyhotoven v rozsahu dle projektu el. instalace

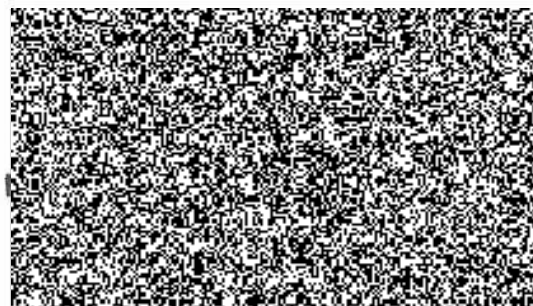



**PČR ÚO ZNOJMO - OBJEKT TELEFONNÍ ÚSTŘEDNA**  
**Slaboproudé rozvody**

**Rekapitulace rozpočtu**

**Projektové a průzkumné práce**

Dokumentace skutečného provedení stavby

**Celkem** 0,00 Kč

**Základní rozpočtové náklady**

Dodávky celkem 33 480,00 Kč

Montážní práce a služby celkem 33 414,00 Kč

Mimostav. doprava 3.6% z dodávky 1 205,28 Kč

**Celkem** 68 099,28 Kč

**Daň z přidané hodnoty**

sazba DPH 21 % z 68 099,28 14 300,85 Kč

**DPH celkem** 14 300,85 Kč

**Celkem s DPH** 82 400,13 Kč

Způsob zpracování rozpočtových cen:

Ceny montáží byly zpracovány dle ceníku URS M21, M22, M46.

Ceny materiálů a dodávek dle platných velkoobchodních ceníků.

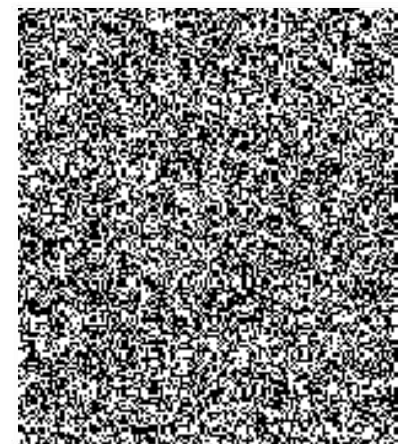

**Strukturovaná kabeláž - dodávka + montáž**

č.	položka	popis položky	množ.	m.j.	Materiál		Montáž	
					j. cena	celkem	j. cena	celkem
1								
2	Komponenty	19" Patch panel 24 port neosazený 1U	1	ks	440,00	440,00	350,00	350,00
3		ISDN panel 50P	1	ks	1 450,00	1 450,00	120,00	120,00
4		Modul MINI -JACK RJ45 kat.5E do p.p.	24	ks	260,00	6 240,00	45,00	1 080,00
5		Vývazovací panel 2U	1	ks	240,00	240,00	55,00	55,00
6								
7	Kabely	UTP kabel kat.5E	950	m	8,00	7 600,00	8,00	7 600,00
8		UTP Patch Cords RJ45/RJ 45 1m kat 5E	5	ks	23,00	115,00	100,00	500,00
9		UTP Patch Cords RJ45/RJ 45 2m kat 5E	5	ks	27,00	135,00	100,00	500,00
10								
11	Kabelové trasy	Datová zásuvka 2x RJ 45cat.5E pod omítkou	7	ks	220,00	1 540,00	87,00	609,00
12		Trubka 2323 PVC pod omítkou vč. zapravení	160	m	12,00	1 920,00	36,00	5 760,00
13		Trubka 2348 PVC pod omítkou vč. Zapravení	28	m	26,00	728,00	48,00	1 344,00
14		Plechový žlab MARS 125/50 včetně upěvňovacího materiálu, spojek, konzol, vika, závitové tyče	38	m	275,00	10 450,00	135,00	5 130,00
15		Krabice pr. 68 vč. Víčka pod omítkou vč. Zapravení	14	ks	8,00	112,00	45,00	630,00
16		Krabice 132x132x72 vč. Víčka pod omítkou vč. Zapravení	4	ks	66,00	264,00	115,00	460,00
17		Stahovací pasek PVC, 25cm	10	ks	2,50	25,00	4,00	40,00
18		Osazení hmoždinky 8 mm včetně vrutu	85	ks	22,00	1 870,00	9,00	765,00
19		Vytýčení kabelové trasy	1	kpl	1,00	1,00	1 200,00	1 200,00
20		Koordinace se silnoproudem	4	hod	0,00	0,00	185,00	740,00
22		Značení modulů RJ	28	ks	0,00	0,00	12,00	336,00
23		Měření segmentů UTP, FTP kat.6A	14	ks	0,00	0,00	80,00	1 120,00
24		Průraz stěnou 30cm	7	ks	0,00	0,00	335,00	2 345,00
25		Průraz stěnou 60cm	3	ks	0,00	0,00	750,00	2 250,00
26		Protipožární ochrana např. tmel Intumex MW (komplet)	1	kpl	350,00	350,00	480,00	480,00
27								
28								
29								
30		<b>SOUČET BEZ DPH</b>				<b>33 480,00</b>		<b>33 414,00</b>