

D o d a t e k č . 2

ke smlouvě o dílo č. 640/ORM/2018 ze dne 9. 5. 2018 a dodatku č. 1 č. 640/ORM/2018/1 ze dne 19. 9. 2018 uzavřené dle § 1746 odst. 2, § 2586 a násl. zákona č.89/2012 Sb., občanský zákoník, v platném znění týkající se akce:

„Chráněné bydlení pro osoby se zdravotním postižením v Jihlavě – stavební práce“

I. SMLUVNÍ STRANY

- | | |
|---------------------------|---|
| 1. Objednatel: | Statutární město J i h l a v a, |
| Se sídlem: | Masarykovo nám. 97/1, 586 01 Jihlava |
| Zastoupený: | Ing. Vratislavem Výborným, náměstkem primátora |
| IČO: | 00286010 |
| DIČ: | CZ00286010 |
| Peněžní ústav: |  |
| Číslo účtu: |  |
| 2. Zhotovitel: | VSM, spol. s r.o. |
| se sídlem: | Znojemská 5333/82a, 586 01 Jihlava |
| zápis v obchod. rejstříku | Krajského soudu v Brně, oddíl C vložka 510 |
| zastoupený: | Pavlem Vimrem, jednatelem |
| IČO: | 155 26 194 |
| DIČ: | CZ15526194 |
| Peněžní ústav: |  |
| Číslo účtu: |  |

II. ÚVODNÍ USTANOVENÍ

1. Zhotovitel a objednatel (dále též jako „smluvní strany“) uzavřeli dne 9. 5. 2018 smlouvu o dílo č. 640/ORM/2018 ve znění dodatku č. 1 ze dne 19. 9. 2018 č. 640/ORM/2018/1, jejímž předmětem je provedení stavebních prací na akci „Chráněné bydlení pro osoby se zdravotním postižením v Jihlavě – stavební práce“ (dále též jako „smlouva“).
2. V souvislosti s uzavřenou smlouvou se smluvní strany dohodly na uzavření tohoto dodatku č. 2, a to z důvodu provedení změn oproti původnímu předmětu díla, které vznikly v průběhu provádění prací. Smluvní strany zároveň konstatují, že doposud nedošlo ze strany zhotovitele k vystavení konečné faktury, jejímu doručení objednateli a kompletní úhradě ceny díla vyplývající ze smlouvy.

III. PŘEDMĚT DODATKU

1. Smluvní strany se v souvislosti s výše uvedeným dohodly na následujících změnách uvedených v tomto ustanovení. Provedené změny spočívají v následujícím, vše dle změnového listu č. 8:

Stavební úpravy (částky uvedeny bez DPH):

Změnový list č. 8:

- 1) Změna vzhledu a rozměrů vstupních vchodových dveří v objektu Matky Boží 36 z důvodu změny tvaru nadsvětlíku z půlkruhového na čtvercový.

odpočet - 107.400,00 Kč

přípočet + 107.400,00 Kč

celkem + 0,00 Kč

2. Smluvní strany s ohledem na výše uvedené konstatují, že provedená změna nemá vliv na cenu díla ani jiná ustanovení uzavřené smlouvy, a proto neupravují žádné ustanovení smlouvy.

IV. ZÁVĚREČNÁ USTANOVENÍ

1. Ostatní ustanovení smlouvy tímto dodatkem nedotčené se nemění a zůstávají v platnosti a účinnosti.
2. Uzavřením tohoto dodatku č. 2 se tento dodatek stává nedílnou součástí smlouvy. Tento dodatek č. 2 je vyhotoven v pěti stejnopisech, tři jsou určeny pro objednatele a dva pro zhotovitele.
3. Tento dodatek bude uveřejněn dle zákona č. 340/2015 Sb., o registru smluv, v platném znění, a to včetně původní smlouvy a všech jejích dodatků. Zhotovitel je o této skutečnosti srozuměn a souhlasí s ní.
4. Tento dodatek č. 2 nabývá platnosti dnem jeho podpisu poslední ze smluvních stran a účinnosti dnem uveřejnění smlouvy v registru smluv. Uveřejnění tohoto dodatku v souladu se zákonem o registru smluv pak zajistí statutární město Jihlava.

v JIHLAVĚ dne 5. 10. 2018

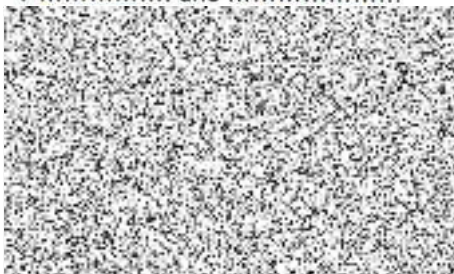

v JIHLAVĚ dne 5. 10. 2018

