

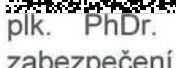









## SMLOUVA O DÍLO

„SLZ PP - VZ 1 - Olšanská 2176/2, Praha 3 – rekonstrukce sociálního zařízení obj.C - realizace“

### Článek I. Smluvní strany

**objednatel:** Česká republika - Ministerstvo vnitra  
**se sídlem:** Praha 7, Nad Štolou 936/3, PSČ 170 34  
**IČO:**   
**DIČ:**   
**zastoupen:** plk. PhDr. Jaromír Bischof, ředitel Správy logistického zabezpečení Policejního prezidia České republiky  
**příjemce faktury:** Správa logistického zabezpečení Policejního prezidia ČR, P.O.BOX 6, PRAHA 5, PSČ: 150 05  
**ID datové schránky:** gs9ai55  
**bankovní spojení:**   
**číslo účtu:**   
**kontaktní osoba:**   
**telefonní číslo:**   
**e-mail:**   
(dále jen „objednatel“)

a

**zhotovitel:** ROYAL DIAMOND – stavební společnost s.r.o.  
**se sídlem:** Na Zavadilce 3/1936, 160 00 Praha 6 - Dejvice  
**zastoupen:** Ing. Josef Záhořík – jednatel společnosti  
**IČO:**   
**DIČ:**   
**číslo účtu:**   
**kontaktní osoba:**   
**telefonní číslo:**   
**e-mail:** 

zapsaný v obchodním rejstříku vedeném u Městského soudu v Praze, oddíl C, vložka 13 420  
(dále jen „zhotovitel“)

(společně též „smluvní strany“)

uzavírají podle ustanovení § 2586 a násl. zákona č. 89/2012 Sb., občanský zákoník, ve znění pozdějších předpisů, (dále jen „občanský zákoník“) tuto smlouvu o dílo (dále jen „smlouva“).

## **Článek II. Předmět smlouvy**

(1) Předmětem této smlouvy je závazek zhotovitele provést řádně, včas a ve sjednané kvalitě dílo, které je specifikované v tomto článku, a dále i v písemnosti "Oceněný položkový rozpočet" který je nedílnou součástí této smlouvy, (dále jen „dílo“). Předmětem smlouvy je rovněž závazek objednatele zaplatit zhotoviteli za řádně a včas provedené dílo sjednanou cenu.

(2) Specifikace díla: Provedení rekonstrukce sociálního zázemí v objektu C areálu MV ČR Olšanská 2176/2 Praha 3 podle projektové dokumentace vypracované LMC-SOCIETY s.r.o., Ohradní 1394/61, Praha 4 v únoru 2018. Součástí díla je zejména:

- stavební a přípomocné práce potřebné pro realizaci – bourání přiček, SDK konstrukce, prostupy vodorovnými a svislými konstrukcemi, začišťovací práce, výměna obkladů a dlažby
- rekonstrukce vodovodního a odpadního potrubí včetně zařizovacích předmětů
- rekonstrukce stávající elektroinstalace včetně koncových zařízení
- průběžný úklid včetně opáření k zajištění minimální prašnosti mimo dotčené prostory

(3) Místem plnění je areál objednatele - Olšanská 2176/2, Praha 3.

(4) Přesná specifikace prováděných prací je dále rozepsána v příloze č.2 výzvy k podání nabídek, dokumenty uvedené v tomto odstavci jsou nedílnou součástí této smlouvy.

## **Článek III. Způsob provádění díla**

(1) Zhotovitel je při provádění díla povinen postupovat s odbornou péčí, podle svých nejlepších znalostí a schopností, přičemž je při své činnosti povinen chránit zájmy a dobré jméno objednatele a postupovat v souladu s jeho příkazy. V případě nevhodného příkazu objednatele je zhotovitel povinen na nevhodnost tohoto příkazu objednatele písemně upozornit, v opačném případě nese zhotovitel zejména odpovědnost za vady a za škodu, které v důsledku nevhodného příkazu objednatele vznikly.

(2) Zhotovitel převezme staveniště a zahájí práce nejpozději do sedmi (7) pracovních dnů od účinnosti smlouvy.

(3) Objednatel je povinen pro umožnění splnění povinnosti zhotovitele, dle odstavce 2 tohoto článku připravit staveniště k jeho převzetí za účelem zahájení prací, a zaslat zhotoviteli písemnou výzvu k převzetí staveniště za účelem zahájení prací, na emailovou adresu jeho kontaktní osoby uvedené v čl. I této smlouvy. Tuto výzvu je objednatel povinen zaslat nejpozději v den účinnosti této smlouvy.

(4) Termín zhotovení a předání řádně zhotoveného díla je do čtyř (4) kalendářních měsíců od účinnosti smlouvy. Dílo bude protokolárně předáno objednateli v místě plnění. O předání a převzetí řádně zhotoveného díla bude zpracován předávací protokol, který bude odsouhlasen a podepsán kontaktními osobami objednatele a zhotovitele uvedenými v čl. I této smlouvy.

(5) Zhotovitel se zavazuje, že bude nakládat s odpady vzniklými v průběhu realizace díla v souladu s platnými právními předpisy. Původcem odpadu je zhotovitel.

(6) Zhotovitel je povinen vyklidit staveniště do pěti (5) pracovních dnů ode dne protokolárního předání a převzetí díla objednatel, nebude-li smluvními stranami při přijímacím řízení dohodnuto jinak.

(7) Objednatel je oprávněn odmítnout převzetí díla, pokud dílo nebude zhotoveno řádně v souladu s touto smlouvou a ve sjednané kvalitě, přičemž v takovém případě objednatel důvody odmítnutí písemně zhotoviteli sdělí, a to nejpozději do pěti (5) pracovních dnů ode dne kdy odmítl dílo převzít. Na následné předání díla se použijí výše uvedená ustanovení tohoto článku.

#### Článek IV. Cena díla

(1) Smluvní strany se dohodly, že za dílo řádně zhotovené, předané a převzaté podle této smlouvy objednatel zaplatí zhotoviteli **cenu díla ve výši, která nepřekročí 2 622 562,- Kč bez DPH, tj. 3 173 300,- Kč včetně DPH**, při sazbě DPH ve výši 21%.

(2) Cena díla bude upravena o případnou zákonnou procentní změnu DPH, a to ode dne účinnosti příslušné změny

(3) Tato sjednaná cena díla zahrnuje veškeré výdaje vzniklé zhotoviteli v souvislosti se zhotovením a předáním díla.

(4) Cena díla bude uhrazena postupně na základě dílčích faktur, které je zhotovitel oprávněn vystavit měsíčně dle skutečně provedených stavebních prací a dodávek. Faktura musí obsahovat náležitosti podle ust. § 29 zákona č. 235/2004 Sb., o dani z přidané hodnoty, ve znění pozdějších předpisů (dále jen „zákon o DPH“) a náležitosti podle ust. § 435 občanského zákoníku. Kromě těchto náležitostí bude faktura obsahovat označení zhotovitele, objednatele a příjemce faktury (Policejní prezidium ČR, Správa logistického zabezpečení PP, Odbor nemovitého majetku, P.O. BOX 6, 150 05 Praha 5, kontaktní osoba: ). Přílohou každé faktury bude kontaktní osobou objednatele, uvedenou v čl. I této smlouvy, schválený soupis skutečně provedených prací a dodávek a zjišťovací protokol. Přílohou závěrečné faktury bude protokol o předání a převzetí díla, podepsaný kontaktními osobami uvedenými v čl. I této smlouvy.

(5) Objednatel v místě plnění uvedeném v čl. II smlouvy neuskutečňuje žádnou ekonomickou činnost a nepovažuje se tak za osobu povinnou k dani v souladu s ust. § 5 zákona o DPH. Při poskytnutí stavebních nebo montážních prací, jež jsou předmětem této smlouvy, nebude fakturace dané zakázky probíhat v režimu přenesené daňové povinnosti dle ust. § 92e zákona o DPH.

(6) Smluvní strany se dohodly na lhůtě splatnosti faktury v délce třicet (30) kalendářních dnů ode dne prokazatelného doručení faktury na adresu příjemce faktury dle odst. 4 tohoto článku, a to bezhotovostním převodem na bankovní účet zhotovitele uvedený ve smlouvě. V případě doručení faktury v období od 15. prosince daného roku do 28. února následujícího roku se lhůta splatnosti dohodou smluvních stran prodlužuje na šedesát (60) kalendářních dnů. Nebude-li faktura doručena na adresu příjemce faktury, neběží lhůta splatnosti a objednatel není v prodlení s placením. Případně-li poslední den splatnosti na den pracovního volna nebo pracovního klidu, pak je dnem splatnosti nejbližší následující pracovní den.

(7) Cena díla se považuje za uhrazenou okamžikem odepsání fakturované ceny díla z bankovního účtu objednatele. Pokud objednatel uplatní nárok na odstranění vady díla ve lhůtě splatnosti faktury, není povinen až do odstranění vady uhradit cenu díla. Okamžikem odstranění vady díla začne běžet nová lhůta splatnosti faktury v původní délce.

(8) Objednatel je oprávněn před uplynutím lhůty splatnosti vrátit bez zaplacení fakturu, která neobsahuje náležitosti stanovené touto smlouvou nebo budou-li tyto údaje uvedeny

chybně nebo nejsou-li s fakturou dodány originály soupisu skutečně provedených prací a dodávek, zjišťovací protokol, protokol o předání a převzetí díla dle odst. 4 tohoto článku; faktura se považuje za vrácenou ve lhůtě splatnosti, je-li v této lhůtě odeslána, není nutné, aby byla v téže lhůtě doručena zhotoviteli. Zhotovitel je povinen podle povahy nesprávnosti fakturu opravit nebo nově vyhotovit. V takovém případě není objednatel v prodlení se zaplacením ceny díla. Okamžikem doručení náležitě opravené nebo nově vyhotovené faktury začne běžet nová lhůta splatnosti faktury v původní délce.

(9) Objednatel nebude poskytovat zhotoviteli jakékoliv zálohy na úhradu ceny díla nebo její části.

#### **Článek V. Kontrola provádění díla**

(1) Zhotovitel je povinen zapracovat do díla připomínky uplatněné objednatelem v průběhu provádění díla bez jakéhokoli nároku na zvýšení ceny díla. Zapracování těchto připomínek nesmí vést ke zhoršení kvality díla.

(2) Zhotovitel se zavazuje předkládat objednateli na jeho žádost písemné informace o průběhu a obsahu prací v rámci zhotovovaného díla.

(3) Objednatel je oprávněn nařídít v rámci kontroly průběhu prací na díle kontrolní den, který se bude konat v místě a době určené objednatelem, a zhotovitel je povinen se kontrolního dne zúčastnit a sdělit objednateli jim požadované informace i v písemné formě, a předložit objednatelům požadované dokumenty.

#### **Článek VI. Záruční podmínky a odpovědnost za vady**

(1) Zhotovitel poskytuje za jakost díla záruku ve smyslu ust. § 2619 občanského zákoníku. Záruční doba je stanovena na pět (5) let a počíná běžet předáním díla.

(2) Objednatel je oprávněn oznámit vady díla a uplatnit nároky z odpovědnosti za vady díla neprodleně po jejich zjištění. Reklamací vad bude provedena písemně. Pokud objednatel uplatní nárok na odstranění vady díla, zavazuje se zhotovitel tuto vadu bezplatně odstranit nejpozději do deseti (10) pracovních dnů ode dne oznámení vady, nebo ve lhůtě určené objednatelem, pokud by výše uvedená lhůta nebyla přiměřená. O dobu odstraňování vady se prodlužuje záruční doba.

#### **Článek VII. Sankční ustanovení a odstoupení od smlouvy**

(1) Za prodlení s převzetím staveniště nebo se zahájením prací se sjednává smluvní pokuta ve výši 0,5 % z ceny díla včetně DPH za každý započatý kalendářní den prodlení. To neplatí v případě nesplnění povinnosti ze strany objednatele dle čl. III odst. 3 této smlouvy.

(2) Za prodlení s termínem zhotovení a předání díla se sjednává jednorázová pokuta ve výši 10 % z ceny díla včetně DPH a dále smluvní pokuta ve výši 0,5 % z ceny díla včetně DPH za každý započatý kalendářní den prodlení.

- (3) Za prodlení s termínem odstranění reklamované vady v záruční lhůtě dle článku VI. smlouvy se sjednává smluvní pokuta ve výši 5 000 Kč za každou vadu a každý započatý kalendářní den prodlení s odstraněním vady, v případě havarijního stavu 15 000 Kč za každou vadu a každý započatý kalendářní den prodlení.
- (4) Za včasné nevyklizené staveniště (tj. nejpozději do 5 pracovních dnů od předání a převzetí díla) se sjednává smluvní pokuta ve výši 5 000 Kč za každý započatý kalendářní den prodlení.
- (5) Za prodlení s úhradou platby faktur bude objednateli účtován zákonný úrok z prodlení za každý započatý kalendářní den prodlení.
- (6) Úrok z prodlení a smluvní pokuta jsou splatné do třiceti (30) kalendářních dnů od data, kdy byla povinné straně doručena písemná výzva k jejich zaplacení stranou oprávněnou, a to na účet oprávněné strany uvedený v písemné výzvě.
- (7) V případě poškození zařízení nebo majetku objednatele uvede zhotovitel na své náklady vše do původního stavu.
- (8) Ustanoveními o smluvní pokutě není dotčeno případné právo objednatele na náhradu škody.
- (9) Objednatel je oprávněn odstoupit od smlouvy zejména v případě, že:
- a) zhotovitel neodevzdá dílo ani v náhradním termínu, který bude objednatelem v rozumné míře nově zhotoviteli stanoven v písemné formě,
  - b) zhotovitel neodstraní reklamované vady díla ve stanovené lhůtě nebo v případě, že vady díla nelze odstranit,
  - c) vůči majetku zhotovitele probíhá insolvenční řízení, v němž bylo vydáno rozhodnutí o úpadku, pokud to právní předpisy umožňují,
  - d) zhotovitel vstoupí do likvidace nebo dojde k jinému podstatnému, byť jen faktickému, omezení rozsahu jeho činnosti, který by mohl mít negativní dopad na jeho způsobilost plnit závazky podle této smlouvy.
- (10) Zhotovitel je oprávněn odstoupit od smlouvy v případě, že objednatel bude v prodlení s úhradou faktury o více než 30 kalendářních dnů od data splatnosti.
- (11) Účinky odstoupení od smlouvy nastávají okamžikem doručení písemného projevu vůle odstoupit od této smlouvy druhé smluvní straně. Odstoupení od smlouvy se nedotýká zejména nároku na náhradu škody a smluvní pokuty.
- (12) Objednatel je oprávněn tuto smlouvu vypovědět i bez uvedení důvodu s patnáctidenní (15) výpovědní lhůtou, která počíná běžet prvního dne po doručení písemné výpovědi zhotoviteli. V takovém případě je zhotovitel povinen učinit již jen takové úkony, bez nichž by mohly být zájmy objednatele vážně ohroženy.

### **Článek VIII. Ostatní ujednání**

- (1) Zhotovitel prohlašuje, že je právnickou osobou zapsanou v obchodním rejstříku a splňuje veškeré podmínky a požadavky stanovené právním řádem České republiky a touto smlouvou k plnění předmětu smlouvy. Dále zhotovitel prohlašuje, že disponuje veškerými odbornými, materiálními a technickými předpoklady potřebnými pro splnění smlouvy.

Zhotovitel prohlašuje, že ke dni podpisu této smlouvy není v úpadku nebo ve stavu hrozícího úpadku ve smyslu zákona č. 182/2006 Sb., o úpadku a způsobech jeho řešení (insolvenční zákon), ve znění pozdějších předpisů.

(2) Smluvní strany jsou povinny bez zbytečného odkladu oznámit druhé smluvní straně změnu údajů v čl. I. této smlouvy.

(3) Zhotovitel je povinen dokumenty související s plněním předmětu této smlouvy uchovávat nejméně po dobu deseti (10) let od konce účetního období, ve kterém došlo k zaplacení ceny díla, a to zejména pro účely kontroly oprávněnými kontrolními orgány.

(4) Zhotovitel je povinen ve smyslu ustanovení § 2 písm. e) zákona č. 320/2001 Sb., o finanční kontrole ve veřejné správě a o změně některých zákonů (zákon o finanční kontrole), ve znění pozdějších předpisů, spolupůsobit při výkonu finanční kontroly.

(5) Zhotovitel je povinen upozornit objednatele písemně na existující či hrozící střet zájmů bezodkladně poté, co střet zájmů vznikne nebo vyjde najevo, pokud zhotovitel i při vynaložení veškeré odborné péče nemohl střet zájmů zjistit.

(6) Smluvní strany nejsou bez předchozího výslovného písemného souhlasu druhé smluvní strany oprávněny postoupit tuto smlouvu ani převést jakákoliv práva či povinnosti vyplývající z této smlouvy na jakoukoliv třetí osobu.

#### **Článek IX.**

##### **Závěrečná ustanovení**

(1) Tato smlouva nabývá platnosti dnem jejího uzavření a účinnosti dnem uveřejnění v registru smluv dle zákona č. 340/2015 Sb., o zvláštních podmínkách účinnosti některých smluv, uveřejňování těchto smluv a o registru smluv, ve znění pozdějších předpisů.

(2) Ustanovení neupravená touto smlouvou se řídí obecně platnými právními předpisy České republiky, zejména občanským zákoníkem.

(3) Tato smlouva může být měněna se souhlasem obou smluvních stran pouze písemnou formou označenou jako číslované dodatky.

(4) Smluvní strany vylučují aplikaci ustanovení § 557 občanského zákoníku na tuto smlouvu.

(5) Zhotovitel přebírá podle § 1765 občanského zákoníku riziko změny okolností, zejména v souvislosti s cenou za poskytnuté plnění a požadavky na poskytované plnění.

(6) V případě, že některé ustanovení této smlouvy je nebo se stane neplatným, neúčinným či nevymahatelným zůstávají ostatní ustanovení smlouvy platná, účinná a vymahatelná. Strany se zavazují bezodkladně nahradit neplatné, neúčinné či nevymahatelné ustanovení smlouvy ustanovením jiným, které nejlépe svým obsahem a smyslem odpovídá obsahu a smyslu ustanovení původního

(7) Smluvní strany prohlašují, že tuto smlouvu uzavírají svobodně a vážně, že si obsah smlouvy přečetly a považují jej za určitý a srozumitelný a že jim jsou známy veškeré skutečnosti, jež jsou pro uzavření této smlouvy rozhodující, na důkaz čehož připojují své vlastnoruční podpisy.

(8) Tato smlouva je vyhotovena ve třech stejnopisech. Jeden obdrží zhotovitel, dva stejnopisy obdrží objednatel.

(9) Nedílnou součástí této smlouvy je zadávací dokumentace včetně všech příloh a nabídka zhotovitele, ke smlouvě se však fyzicky nedokládají, ale jsou uloženy v archivu zhotovitele a objednatele. Nedílnou součástí této smlouvy jsou níže uvedené přílohy:

Příloha č. 1 – Oceněný položkový výkaz výměr

V Praze dne 5. 09. 2018

V Praze dne 26. 09. 2018

za obje

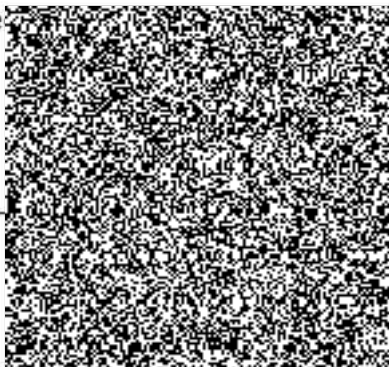

za zhotovitele:

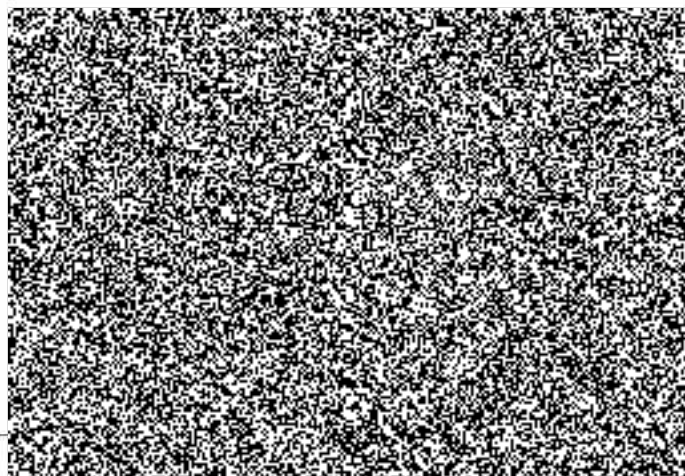

Datum zveřejnění smlouvy v registru smluv	
ID verze zápisu v registru smluv	
Identifikátor záznamu, pod kterým je smluvní dokument veden v modulu „Systém správy dokumentů“ resortního EKIS	
Jméno, OEČ, podpis	

# KRYCI LIST ROZPOCTU

Název stavby	REKONSTRUKCE SOCIÁLNÍHO ZAŘÍZENÍ	JKSO	
Název objektu	objekt č. C - Olšanská 2176/2, Praha 3	EČO	
		Misto	
		IČ	DIČ
Objednatel			
Projektant			
Zhotovitel	ROYAL DIAMOND - stavební společnost s.r.o.		
Zpracoval			
	Rozpočet číslo	Dne	CZ-CPV
		20.02.2018	CZ-CPA

## Měrné a účelové jednotky

Počet	Náklady / 1 m.j.	Počet	Náklady / 1 m.j.	Počet	Náklady / 1 m.j.
0	0,00	0	0,00	0	0,00

## Rozpočtové náklady v CZK

A		B		C	
Základní rozp. náklady		Doplňkové náklady		Náklady na umístění stavby	
1	HSV	490 517,91	8	Práce přesčas	0,00
2			9	Bez pevné podl.	0,00
3	PSV	1 951 974,30	10	Kulturní památka	0,00
4			11		0,00
5	"M"	8 500,00			
6					
7	ZRN (ř. 1-6)	2 450 992,22	12	DN (ř. 8-11)	
20	HZS	0,00	21	Kompl. činnost	0,00
13			13	Zařízení staveniště	2,00%
14			14	Projektové práce - DSPS	
15			15	Územní vlivy	0,00
16			16	Provozní vlivy	5,00%
17			17	Jiné VRN	0,00
18			18	VRN z rozpočtu	0,00
19			19	VRN (ř. 13-18)	171 569,46
22			22	Ostatní náklady	0,00

Projektant, Zhotovitel, Objednatel				<b>D Celkem bez DPH 2 622 561,67</b>			
DPH		%		Základ daně		DPH celkem	
snižovaná		15,0		0,00		0,00	
základní		21,0				550 737,95	
<b>celkem s DPH</b>				<b>3 173 299,62</b>			
<b>Přípočty a odpočty</b>							
odá zadavatel				0,00			
pouzavá doložka				0,00			
výhodnění				0,00			

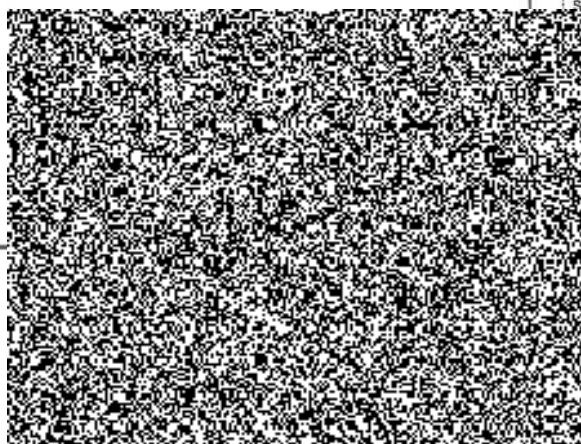

# VÝKAZ VÝMĚR

Stavba: Olšanská 2 - OPRAVA SOC.ZÁŘÍZENÍ budovy C zadání

Objekt:

Objednatel:

Zhotovitel: ROYAL DIAMOND - stavební společnost s.r.o.

Zpracoval:

Místo:

Datum: 20.2.2018

Č	Kód položky	Popis	MJ	Množství celkem	Cena jednotková	Cena celkem	Hmotnost celkem
	<b>HSV</b>	<b>Práce a dodávky HSV</b>				<b>490 517,91</b>	
	<b>3</b>	<b>Svislé a kompletní konstrukce</b>					
		Zazdivka otvorů pl do 0,25 m2 ve zdivu nadzákladovém kamenem tl do 450 mm	kus	8,000	350,00	2 800,00	
		Vyzdivka cihelná	m3	0,870	3 850,00	3 349,50	
	319201311	Vyrovnání nerovného povrchu zdiva tl do 30 mm maltou	m2	82,000	145,00	11 890,00	
		Zazdivka otvorů pl 1 m2 v příčkách nebo stěnách z tvárnice POROTHERM P+D tl 175 mm	m2	4,500	850,00	3 825,00	
		Zazdivka ryh pro průduchy 150x300 mm z cihel s vytvořením průduchu 150x150 mm	m	18,800	290,00	5 452,00	
		Plentování jednostranné v do 200 mm	m2	12,300	120,00	1 476,00	
		Zaplentování ryh, potrubí, výklenků nebo nik ve stěnách rabičovým pletivem	m2	5,120	160,00	819,20	
		Kovové doplňkové konstrukce do 1 kg pro montáž prefabrikovaných dílců	kg	96,000	85,00	8 160,00	
		Kovové doplňkové konstrukce do 10 kg pro montáž prefabrikovaných dílců	kg	120,000	85,00	10 200,00	
	<b>6</b>	<b>Úpravy povrchu, podlahy, osazení</b>					
		Omitka ryh š do 150 mm ve stropech MC	m2	1,060	350,00	371,00	
		Příplatek ZKD vrstvu tl 10 mm u vnitřní omítky stropů torkretové	m2	26,400	85,00	2 244,00	
		Tenkovrstvá úprava stropů aktivovaným štukem tl do 3 mm	m2	26,400	145,00	3 828,00	
		Příplatek k vyrovnání vnitřních stěn maltou vápennou za každých dalších 5 mm tl	m2	321,400	85,00	27 319,00	
		Vápenocementová štuková omítka ostění nebo nadpraží	m2	18,600	550,00	10 230,00	
		Začištění omítek kolem oken, dveří, podlah nebo obkladů	m	56,000	85,00	4 760,00	
		Oprava vnitřních omítek štukových stěn MV v rozsahu do 30 %	m2	266,400	110,00	29 304,00	
		Omitka ryh š do 150 mm ve stěnách MV štuková	m2	45,200	350,00	15 820,00	
		Tenkovrstvá úprava vnitřních stěn tl do 3 mm aktivovaným štukem s disperzní přínavou přísadou	m2	266,800	115,00	30 682,00	
		Vnitřní omítka stěn tl 10 mm ze suché směsi POROTHERM UNIVERSAL	m2	8,600	260,00	2 236,00	
		Oprava štukových omítek MV nebo MVC v šachtách nebo světlících v rozsahu do 30 %	m2	58,900	180,00	10 602,00	
		Nátěr základní penetrační pro tenkovrstvé omítky	m2	547,600	35,00	19 166,00	
		Vyrovnání podkladu pro tenkovrstvé omítky tmelem	m2	120,000	160,00	19 200,00	
		Mazanina tl do 80 mm z betonu	m3	7,120	3 800,00	27 056,00	
		Vyrovnávací cementový potěr samonivelační provedený v ploše ze suchých směsí tl 30 mm	m2	92,600	350,00	32 410,00	
		Příprava zatvrdělého povrchu betonových mazanin pro cementový potěr cementovým mlékem s přísadou PVAC	m2	92,600	35,00	3 241,00	
		Oprava stávajících ocelových zárubní do 90/197	kus	32,000	250,00	8 000,00	
	<b>9</b>	<b>Ostatní konstrukce a práce-bourání</b>					
		Lešení lehké pomocné v podlah do 1,9 m	m2	120,000	75,00	9 000,00	
		Přesun hmot samostatně budovaných lešení do 50 m	t	0,800	750,00	600,00	
		Vyčištění budov bytové a občanské výstavby při výšce podlaží do 4 m	m2	108,000	75,00	8 100,00	
		Bourání příček tl do 100 mm	m2	6,800	120,00	816,00	
		Bourání stropů - průchodů stoupaček do 300 mm tl do 140 mm	m3	1,240	3 100,00	3 844,00	
		Bourání podkladů pod dlažby betonových s potěrem nebo teracem tl do 100 mm pl do 1 m2	m3	5,210	3 100,00	16 151,00	

Č	Kód položky	Popis	MJ	Množství celkem	Cena jednotková	Cena celkem	Hmotnost celkem
		Vybourání vodovodního nebo plynového vedení DN do 125	m	124,000	40,00	4 960,00	
		Vybourání kanalizačního potrubí DN do 100	m	42,000	85,00	3 570,00	
		Vysekání výklenků ve zdivu	m3	1,050	3 500,00	3 675,00	
		Vysekání kapes ve zdivu cihelném na MV nebo MVC pro upevňovací prvky hl přes 150 mm	kus	12,000	250,00	3 000,00	
		Vysekání rýh pro vodiče v omítce MV nebo MVC stěn š do 50 mm	m	250,000	30,00	7 500,00	
		Vysekání rýh pro vodiče v omítce MV nebo MVC stěn š do 70 mm	m	90,000	55,00	4 950,00	
		Vrty příklepovými vrtáky D 8 mm do cihelného zdiva nebo prostého betonu	m	2,100	120,00	252,00	
		NH - stavební přípojnky nesecekované jinde	NH	24,000	250,00	6 000,00	
		Otlučení vnitřních omítek MV nebo MVC stropů o rozsahu do 10 %	m2	108,000	6,00	648,00	
		Otlučení vnitřních omítek stěn MV nebo MVC stěn o rozsahu do 30 %	m2	547,000	17,00	9 299,00	
		Svislá doprava suti a vybouraných hmot za prvé podlaží	t	55,153	240,00	13 236,72	
		Svislá doprava suti a vybouraných hmot ZKD podlaží	t	110,306	14,00	1 544,28	
		Odvoz suti a vybouraných hmot na skládku do 1 km	t	55,153	240,00	13 236,72	
		Odvoz suti a vybouraných hmot na skládku ZKD 1 km přes 1 km	t	992,754	15,00	14 891,31	
		Vnitrostaveništní doprava suti a vybouraných hmot do 10 m	t	55,153	240,00	13 236,72	
		Vnitrostaveništní doprava suti a vybouraných hmot ZKD 5 m přes 10 m	t	165,459	15,00	2 481,89	
		Nakládání vybouraných hmot na dopravní prostředky pro vodorovnou dopravu	t	55,153	108,00	5 956,52	
		Poplatek za skládku - netříděné	t	55,153	350,00	19 303,55	
		Přesun hmot pro opravy a údržbu budov v do 25 m	t	39,766	750,00	29 824,50	

## PSV

### Práce a dodávky PSV

**1 951 974,30**

## 711

### Izolace proti vodě, vlhkosti a plynům

		Provedení izolace proti zemní vlhkosti pásy přitavením vodorovné NAIP	m2	108,000	250,00	27 000,00	
		Folie	m2	120,000	380,00	45 600,00	
		Provedení izolace proti zemní vlhkosti pásy přitavením svislé NAIP	m2	25,000	285,00	7 125,00	
		Izolace proti vodě za studena vodorovné těsnící hmotou	m2	108,000	260,00	28 080,00	
		Izolace proti vodě za studena svislé těsnící hmotou	m2	25,000	260,00	6 500,00	
		Izolace proti zemní vlhkosti připevnění koutové tvarovky TECHNODREN 2 x 9 mm k folii páskou	kus	26,000	52,00	1 352,00	
		Izolace proti zemní vlhkosti připevnění tvarovky rohové TECHNODREN 2 x 9 mm k folii páskou	kus	16,000	52,00	832,00	
		Izolace proti zemní vlhkosti připevnění tvarovky pro průchodky TECHNODREN 100 mm páskou	kus	13,000	52,00	676,00	
		Přesun hmot pro izolace proti vodě, vlhkosti a plynům v objektech výšky do 12 m	t	1,401	750,00	1 050,75	

## 721

### Zdravotechnika - vnitřní kanalizace

		Přetěsnění potrubí hrdlového do DN 100	kus	6,000	137,50	825,00	
		Zazátkování hrdla potrubí kanalizačního	kus	6,000	568,00	3 408,00	
		Utěsnění vika čističe manžetou	kus	6,000	402,50	2 415,00	
		Přetěsnění zátky v čistícím otvoru	kus	6,000	35,80	214,80	
		Demontáž potrubí kameninové do DN 200	m	18,000	73,70	1 326,60	
		Potrubí kameninové propojení potrubí DN 100	kus	3,000	845,00	2 535,00	
		Potrubí kameninové propojení potrubí DN 125	kus	3,000	1 365,00	4 095,00	
		Potrubí kameninové krácení trub DN 100	kus	6,000	1 232,00	7 392,00	
		Demontáž potrubí litinové do DN 100	m	12,000	104,00	1 248,00	
		Potrubí z PVC krácení trub DN 50	kus	24,000	6,10	146,40	
		Potrubí z PVC krácení trub DN 70	kus	15,000	6,70	100,50	
		Potrubí z PVC krácení trub do DN 125	kus	32,000	9,00	288,00	
		Demontáž potrubí z PVC do D 75	m	62,000	7,80	483,60	
		Demontáž potrubí z PVC do D 114	m	42,000	20,90	877,80	
		Potrubí z PP vsazení odbočky do hrdla DN 40	kus	9,000	526,00	4 734,00	
		Potrubí z PP vsazení odbočky do hrdla DN 50	kus	11,000	583,00	6 413,00	
		Potrubí z PP vsazení odbočky do hrdla DN 110	kus	13,000	862,00	11 206,00	

Č	Kód položky	Popis	MJ	Množství celkem	Cena jednotková	Cena celkem	Hmotnost celkem
		Potrubí z PP propojení potrubí DN 110	kus	24 000	750,00	18 000,00	
		Potrubí kanalizační z PP ležaté DN 50	m	68 000	450,00	30 600,00	
		Potrubí kanalizační z PP větrací DN 110	m	24 000	232,00	5 568,00	
		Potrubí kanalizační z PVC přípojovací spojované dvojitými spojkami DN 70	m	24 000	211,00	5 064,00	
		Potrubí kanalizační z PVC svislé spojované dvojitými spojkami DN 100	m	30 000	326,00	9 780,00	
		Demontáž vpusti podlahových z kyselinovzdorné kameniny DN 100	kus	8 000	127,50	1 020,00	
		Demontáž vpusti vanových DN 70	kus	1 000	77,90	77,90	
		Vpust podlahová s vodorovným odtokem DN 50/70 s přeпадovou trůbkou - montáž	kus	3 000	632,00	1 896,00	
		Demontáž uzavěrek zápachových DN 70	kus	3 000	86,30	258,90	
		Zápachová uzávěrka pro umyvadla DN 32	kus	9 000	98,00	882,00	
		Klapka koncová hrdlová DN 100	kus	3 000	1 428,00	4 284,00	
		Zkouška těsnosti potrubí kanalizace vodou do DN 125	m	128 000	15,90	2 035,20	
		Přemístění vnitrostaveništní demontovaných hmot vnitřní kanalizace v objektech výšky do 36 m	l	1 800	1 857,00	3 342,60	
		Pročištění odpadů svislých v jednom podlaží do DN 200	kus	15 000	245,00	3 675,00	
		Pročištění svodů ležatých do DN 300	m	12 000	129,50	1 554,00	
		Pročištění šoupátka kanalizační do DN 125	kus	3 000	239,00	717,00	
94	7219	Uprava kanalizace - nespecifikované práce	Nh	20 000	169,00	3 380,00	
		Přesun hmot pro vnitřní kanalizace v objektech v do 36 m	l	0 999	583,00	582,42	
		Příplatek k přesunu hmot 721 za zvětšený přesun do 1000 m	l	0 999	540,00	539,46	
		Příplatek k přesunu hmot 721 za zvětšený přesun ZKD 1000 m přes 1000 m	l	9 990	16,10	160,84	
	<b>722</b>	<b>Zdravotechnika - vnitřní vodovod</b>					
		Demontáž potrubí ocelové pozinkované závitové do DN 25	m	40 000	43,50	1 740,00	
		Demontáž potrubí ocelové pozinkované závitové do DN 40	m	20 000	51,30	1 026,00	
		Demontáž spoje na závit šroubení G 6/4	kus	16 000	75,40	1 206,40	
		Demontáž nástěnky	kus	30 000	28,70	861,00	
		Potrubí pozinkované závitové zazátkování vývodu	kus	3 000	22,80	68,40	
		Potrubí pozinkované závitové přeřezání ocelové trubky do DN 25	kus	1 000	18,60	18,60	
		Potrubí pozinkované závitové mezikus s dlouhým závitem G 3/4	soubor	1 000	115,00	115,00	
		Potrubí pozinkované závitové mezikus s dlouhým závitem G 1	soubor	1 000	145,00	145,00	
		Potrubí pozinkované závitové zpětná montáž DN 25	m	1 000	47,00	47,00	
		Demontáž rozvodů vody z plastů do D 25	m	69 000	13,10	903,90	
		Oprava potrubí PE spojka K 285 nátrubkové G 3/4	kus	12 000	190,50	2 286,00	
		Potrubí plastové odřiznutí trubky D do 20 mm	kus	36 000	5,70	205,20	
		Potrubí vodovodní plastové pevné spoj lepením 16x2,0 mm	m	72 000	230,00	16 560,00	
		Potrubí vodovodní plastové pevné spoj lepením 20x2,3 mm	m	120 000	250,00	30 000,00	
		Potrubí vodovodní plastové pevné spoj lepením 25x2,8 mm	m	36 000	285,00	10 260,00	
		Příplatek k potrubí vodovodnímu plastovému s násuvnou objímkou plastovou za členitý rozvod D 16x2,2	m	6 000	125,00	750,00	
		Příplatek k potrubí vodovodnímu plastovému s násuvnou objímkou plastovou za členitý rozvod D 20x2,8	m	12 000	128,00	1 536,00	
		Příplatek k potrubí vodovodnímu plastovému s násuvnou objímkou plastovou za členitý rozvod D 25x3,5	m	3 000	132,00	396,00	
		Potrubí plastové spoje svar polyfuzní D do 16 mm	kus	36 000	24,90	896,40	
		Potrubí plastové spoje lepené D do 20 mm	kus	24 000	22,80	547,20	
		Potrubí plastové spoje lepené D do 25 mm	kus	12 000	26,10	313,20	
		Potrubí plastové sestavení rozvodů D do 20 mm	m	24 000	22,80	547,20	
		Potrubí plastové sestavení rozvodů D do 25 mm	m	20 000	26,10	522,00	
		Montáž tvarovek z plastů svařované polyfuzní do D 16 mm dva spoje	kus	66 000	63,00	4 158,00	
		Montáž tvarovek z plastů svařované polyfuzní přes D 16 do D 20 mm dva spoje	kus	32 000	70,30	2 249,60	
		Montáž tvarovek z plastů svařované polyfuzní přes D 20 do D 25 mm dva spoje	kus	32 000	77,00	2 464,00	
		Ochrana vodovodního potrubí přilepenými tepelně izolačními trubkami z PE tl do 10 mm DN do 22 mm	m	72 000	58,40	4 204,80	
		Ochrana vodovodního potrubí přilepenými tepelně izolačními trubkami z PE tl do 10 mm DN do 42 mm	m	144 000	75,00	10 800,00	

Č	Kód položky	Popis	MJ	Množství celkem	Cena jednotková	Cena celkem	Hmotnost celkem
		Ochrana vodovodního potrubí přilepenými tepelně izolačními trubnicemi z PE tl do 15 mm DN do 22 mm	m	36,000	63,30	2 278,80	
		Demontáž plstěných pásů z trub do D 50	m	220,000	18,10	3 982,00	
		Uzavření nebo otevření vodovodního potrubí při opravách	kus	6,000	52,90	317,40	
		Montáž armatur do D25	soubor	3,000	70,10	210,30	
		Montáž armatur vodovodních přírubových do DN 40 ostatní typ	kus	3,000	814,00	2 442,00	
		Nástěnka závitová K 247 pro baterii G 1/2 s jedním závitem	par	12,000	323,00	3 876,00	
		Nástěnka závitová K pro pevné trubky s plastovou vsuvkou pro nalepení D 20xR 1/2	kus	3,000	323,00	969,00	
		Demontáž armatur závitových s jedním závitem G do 3/4	kus	48,000	10,30	494,40	
		Demontáž armatur závitových s jedním závitem G do 5/4	kus	12,000	13,30	159,60	
		Demontáž armatur závitových s jedním závitem G do 2 1/2	kus	2,000	20,90	41,80	
		Demontáž armatur závitových se dvěma závity G do 3/4	kus	6,000	15,60	93,60	
		Ventil závitový průchozí Ke 83T G 3/4 se dvěma závity	kus	3,000	632,00	1 896,00	
		Šoupátko závitové klínové VE 3040 G 1 se dvěma závity	kus	3,000	698,00	2 094,00	
		Ventil pod omítku TE 1300 G 3/4 se dvěma závity	kus	6,000	598,00	3 588,00	
		Kohout kulový přímý s vypouštěním a páčkou PN 42 do 185 °C chromovaný R250DS 1/2" červený	kus	3,000	325,00	975,00	
		Kohout kulový přímý s vypouštěním a páčkou PN 42 do 185 °C chromovaný R250DS 3/4" červený	kus	3,000	390,50	1 171,50	
		Zkouška těsnosti vodovodního potrubí hrdlového nebo přírubového do DN 100	m	102,000	95,00	9 690,00	
		Proplach a dezinfekce vodovodního potrubí do DN 80	m	102,000	21,30	2 172,60	
		Přemístění vnitrostaveništní demontovaných hmot pro vnitřní vodovod v objektech výšky do 36 m	t	0,350	1 857,00	649,95	
		Vodovod - nespécifikované práce při opravě v apartmánu	kpl	1,000	2 596,00	2 596,00	
		Přesun hmot pro vnitřní vodovod v objektech v do 12 m	t	0,212	457,50	96,99	
		Přesun hmot pro vnitřní vodovod v objektech v do 24 m	t	0,212	477,50	101,23	
		Příplatek k přesunu hmot 722 za zvětšený přesun do 1000 m	t	0,212	461,00	97,73	
		Příplatek k přesunu hmot 722 za zvětšený přesun ZKD 1000 m přes 1000 m	t	2,120	16,10	34,13	
725		<b>Zdravotnicka - zařizovací předměty</b>					
		Demontáž klozetů splachovací s nádrží	soubor	13,000	148,50	1 930,50	
		Klozet s hlubokým splachováním kombi+ propoj trub+sedátko	soubor	13,000	5 600,00	72 800,00	
		Splachovač pisoáru s montážní krabicí	soubor	8,000	2 963,00	23 704,00	
		Pisoál mechanické splachování	soubor	8,000	1 862,00	14 896,00	
		Demontáž pisoárových stání s nádrží a jedním záchodkem	soubor	8,000	101,50	812,00	
		Demontáž umyvadel bez výtokových armatur	soubor	9,000	96,00	864,00	
		Výměna umyvadla keramického připevněného na stěnu šrouby - montáž	kus	9,000	1 135,00	10 215,00	
		Odmontování zápachové uzávěrky	kus	9,000	12,20	109,80	
		Umyvadlo keramické připevněné na stěnu	soubor	9,000	1 132,00	10 188,00	
		Doplňky zařízení koupelen a záchodů nerezové zásobník toaletních papírů mont	soubor	13,000	1 250,00	16 250,00	
		Doplňky zařízení koupelen a záchodů nerezové zásobník papírových ručníků mont	soubor	13,000	1 850,00	24 050,00	
		Demontáž výlevka diturvitová	soubor	3,000	143,00	429,00	
		Výlevka bez výtokových armatur keramická se sklopnou plastovou mřížkou 425 mm	soubor	3,000	4 265,00	12 795,00	
		Přemístění vnitrostaveništní demontovaných pro zařizovací předměty v objektech výšky do 36 m	t	2,580	1 745,00	4 502,10	
		Přetěsnění výtoku otočného	kus	3,000	50,30	150,90	
		Ventil umyvadlový G 1/2	kus	18,000	186,00	3 348,00	
		Demontáž baterie nástěnné do G 3 / 4	soubor	9,000	121,00	1 089,00	
		Baterie umyvadlové -	soubor	9,000	1 365,00	12 285,00	





Č	Kód položky	Popis	MJ	Množství celkem	Cena jednotková	Cena celkem	Hmotnost celkem
		Potrubí z PP propojení potrubí DN 110	kus	24,000	750,00	18 000,00	
		Potrubí kanalizační z PP ležaté DN 50	m	68,000	450,00	30 600,00	
		Potrubí kanalizační z PP větrací DN 110	m	24,000	232,00	5 568,00	
		Potrubí kanalizační z PVC přípojovací spojované dvojitými spojkami DN 70	m	24,000	211,00	5 064,00	
		Potrubí kanalizační z PVC svisté spojované dvojitými spojkami DN 100	m	30,000	326,00	9 780,00	
		Demontáž vpustí podlahových z kyselinovzdorné kameniny DN 100	kus	8,000	127,50	1 020,00	
		Demontáž vpustí vanových DN 70	kus	1,000	77,90	77,90	
		Vpust podlahová s vodorovným odtokem DN 50/70 s přepadovou trubicí - montáž	kus	3,000	632,00	1 896,00	
		Demontáž uzávěrek zápachových DN 70	kus	3,000	86,30	258,90	
		Zápachová uzávěrka pro umyvadla DN 32	kus	9,000	98,00	882,00	
		Klapka koncová hrdlová DN 100	kus	3,000	1 428,00	4 284,00	
		Zkouška těsnosti potrubí kanalizace vodou do DN 125	m	128,000	15,90	2 035,20	
		Přemístění vnitrostaveništní demontovaných hmot vnitřní kanalizace v objektech výšky do 36 m	l	1,800	1 857,00	3 342,60	
		Pročištění odpadů vislých v jednom podlaží do DN 200	kus	15,000	245,00	3 675,00	
		Pročištění svodů ležatých do DN 300	m	12,000	129,50	1 554,00	
		Pročištění šoupátka kanalizační do DN 125	kus	3,000	239,00	717,00	
94	7219	Úprava kanalizace - nespecifikované práce	Nh	20,000	169,00	3 380,00	
		Přesun hmot pro vnitřní kanalizace v objektech v do 36 m	l	0,999	583,00	582,42	
		Příplatek k přesunu hmot 721 za zvětšený přesun do 1000 m	l	0,999	540,00	539,46	
		Příplatek k přesunu hmot 721 za zvětšený přesun ZKD 1000 m přes 1000 m	l	9,990	16,10	160,84	
	<b>722</b>	<b>Zdravotechnika - vnitřní vodovod</b>					
		Demontáž potrubí ocelové pozinkované závitové do DN 25	m	40,000	43,50	1 740,00	
		Demontáž potrubí ocelové pozinkované závitové do DN 40	m	20,000	51,30	1 026,00	
		Demontáž spoje na závit šroubení G 6/4	kus	16,000	75,40	1 206,40	
		Demontáž nástěnky	kus	30,000	28,70	861,00	
		Potrubí pozinkované závitové zazátkování vývodu	kus	3,000	22,80	68,40	
103		Potrubí pozinkované závitové přezázení ocelové trubky do DN 25	kus	1,000	18,60	18,60	
		Potrubí pozinkované závitové mezikus s dlouhým závitem G 3/4	soubor	1,000	115,00	115,00	
		Potrubí pozinkované závitové mezikus s dlouhým závitem G 1	soubor	1,000	145,00	145,00	
	722131923	Potrubí pozinkované závitové zpětná montáž DN 25	m	1,000	47,00	47,00	
		Demontáž rozvodů vody z plastů do D 25	m	69,000	13,10	903,90	
		Oprava potrubí PE spojka K 285 nátrubkové G 3/4	kus	12,000	190,50	2 286,00	
		Potrubí plastové odříznutí trubky D do 20 mm	kus	36,000	5,70	205,20	
		Potrubí vodovodní plastové pevné spoj lepením 16x2,0 mm	m	72,000	230,00	16 560,00	
		Potrubí vodovodní plastové pevné spoj lepením 20x2,3 mm	m	120,000	250,00	30 000,00	
		Potrubí vodovodní plastové pevné spoj lepením 25x2,8 mm	m	36,000	285,00	10 260,00	
		Příplatek k potrubí vodovodnímu plastovému s násuvnou objímkou plastovou za členitý rozvod D 16x2,2	m	6,000	125,00	750,00	
		Příplatek k potrubí vodovodnímu plastovému s násuvnou objímkou plastovou za členitý rozvod D 20x2,8	m	12,000	128,00	1 536,00	
		Příplatek k potrubí vodovodnímu plastovému s násuvnou objímkou plastovou za členitý rozvod D 25x3,5	m	3,000	132,00	396,00	
		Potrubí plastové spoje svar polyfúze D do 16 mm	kus	36,000	24,90	896,40	
		Potrubí plastové spoje lepené D do 20 mm	kus	24,000	22,80	547,20	
		Potrubí plastové spoje lepené D do 25 mm	kus	12,000	26,10	313,20	
		Potrubí plastové sestavení rozvodů D do 20 mm	m	24,000	22,80	547,20	
		Potrubí plastové sestavení rozvodů D do 25 mm	m	20,000	26,10	522,00	
		Montáž tvarovek z plastů svařované polyfúzně do D 16 mm dva spoje	kus	66,000	63,00	4 158,00	
		Montáž tvarovek z plastů svařované polyfúzně přes D 16 do D 20 mm dva spoje	kus	32,000	70,30	2 249,60	
		Montáž tvarovek z plastů svařované polyfúzně přes D 20 do D 25 mm dva spoje	kus	32,000	77,00	2 464,00	
		Ochrana vodovodního potrubí přilepenými tepelně izolačními trubicemi z PE tl do 10 mm DN do 22 mm	m	72,000	58,40	4 204,80	
		Ochrana vodovodního potrubí přilepenými tepelně izolačními trubicemi z PE tl do 10 mm DN do 42 mm	m	144,000	75,00	10 800,00	

Č	Kód položky	Popis	MJ	Množství celkem	Cena jednotková	Cena celkem	Hmotnost celkem
		Ochrana vodovodního potrubí přilepenými tepelně izolačními trubícemi z PE tl do 15 mm DN do 22 mm	m	36,000	63,30	2 278,80	
		Demontáž plstěných pásů z trub do D 50	m	220,000	18,10	3 982,00	
		Uzavření nebo otevření vodovodního potrubí při opravách	kus	6,000	52,90	317,40	
		Montáž armatur do D25	soubor	3,000	70,10	210,30	
		Montáž armatur vodovodních přírubových do DN 40 ostatní typ	kus	3,000	814,00	2 442,00	
		Nástěnka závitová K 247 pro baterii G 1/2 s jedním závitem	par	12,000	323,00	3 876,00	
		Nástěnka závitová K pro pevné trubky s plastovou vsuvkou pro nalepení D 20xR 1/2	kus	3,000	323,00	969,00	
		Demontáž armatur závitových s jedním závitem G do 3/4	kus	48,000	10,30	494,40	
		Demontáž armatur závitových s jedním závitem G do 5/4	kus	12,000	13,30	159,60	
		Demontáž armatur závitových s jedním závitem G do 2 1/2	kus	2,000	20,90	41,80	
		Demontáž armatur závitových se dvěma závity G do 3/4	kus	6,000	15,60	93,60	
		Ventil závitový průchozí Ke 83T G 3/4 se dvěma závity	kus	3,000	632,00	1 896,00	
		Šoupátko závitové klínové VE 3040 G 1 se dvěma závity	kus	3,000	698,00	2 094,00	
		Ventil pod omítku TE 1300 G 3/4 se dvěma závity	kus	6,000	598,00	3 588,00	
		Kohout kulový přímý s vypouštěním a páčkou PN 42 do 185 °C chromovaný R250DS 1/2" červený	kus	3,000	325,00	975,00	
		Kohout kulový přímý s vypouštěním a páčkou PN 42 do 185 °C chromovaný R250DS 3/4" červený	kus	3,000	390,50	1 171,50	
		Zkouška těsnosti vodovodního potrubí hrdlového nebo přírubového do DN 100	m	102,000	95,00	9 690,00	
		Proplach a dezinfekce vodovodního potrubí do DN 80	m	102,000	21,30	2 172,60	
		Přemístění vnitrostaveništní demontovaných hmot pro vnitřní vodovod v objektech výšky do 36 m	t	0,350	1 857,00	649,95	
		Vodovod - nespecifikované práce při opravě v apartmánu	kpl	1,000	2 596,00	2 596,00	
		Přesun hmot pro vnitřní vodovod v objektech v do 12 m	t	0,212	457,50	96,99	
		Přesun hmot pro vnitřní vodovod v objektech v do 24 m	t	0,212	477,50	101,23	
		Příplatek k přesunu hmot 722 za zvětšený přesun do 1000 m	t	0,212	461,00	97,73	
		Příplatek k přesunu hmot 722 za zvětšený přesun ZKD 1000 m přes 1000 m	t	2,120	16,10	34,13	
725		<b>Zdravotnická - zařizovací předměty</b>					
		Demontáž klozetů splachovací s nádrží	soubor	13,000	148,50	1 930,50	
		Klozet s hlubokým splachováním kombi+ propoj trub+sedátko	soubor	13,000	5 600,00	72 800,00	
		Splachovač pisoáru s montážní krabicí	soubor	8,000	2 963,00	23 704,00	
		Pisoál mechanické splachování	soubor	8,000	1 862,00	14 896,00	
		Demontáž pisoárových stání s nádrží a jedním záchodkem	soubor	8,000	101,50	812,00	
		Demontáž umyvadel bez výtokových armatur	soubor	9,000	96,00	864,00	
		Výměna umyvadla keramického připevněného na stěnu šrouby - montáž	kus	9,000	1 135,00	10 215,00	
		Odmontování zápachové uzávěrky	kus	9,000	12,20	109,80	
		Umyvadlo keramické připevněné na stěnu	soubor	9,000	1 132,00	10 188,00	
		Doplňky zařízení koupelen a záchodů nerezové zásobník toaletních papírů mont	soubor	13,000	1 250,00	16 250,00	
		Doplňky zařízení koupelen a záchodů nerezové zásobník papírových ručníků mont	soubor	13,000	1 850,00	24 050,00	
		Demontáž výlevka diturvitová	soubor	3,000	143,00	429,00	
		Výlevka bez výtokových armatur keramická se sklopnou plastovou mřížkou 425 mm	soubor	3,000	4 265,00	12 795,00	
		Přemístění vnitrostaveništní demontovaných pro zařizovací předměty v objektech výšky do 36 m	t	2,580	1 745,00	4 502,10	
		Přetěsnění výtoku otočného	kus	3,000	50,30	150,90	
		Ventil umyvadlový G 1/2	kus	18,000	186,00	3 348,00	
		Demontáž baterie nástěnné do G 3 / 4	soubor	9,000	121,00	1 089,00	
		Baterie umyvadlové -	soubor	9,000	1 365,00	12 285,00	

Č	Kód položky	Popis	MJ	Množství celkem	Cena jednotková	Cena celkem	Hmotnost celkem
		Baterie kombinovaná pro výlevku s příslušenstvím s pevným soub	or	3,000	1 698,00	5 094,00	
		držákem a kulatým ustím					
		Ventily odpadní pro zařizovací předměty DN 40 se zátkou	kus	3,000	1 325,00	3 975,00	
		Demontáž uzávěrů zápachu jednoduchých	kus	11,000	9,60	105,60	
		Demontáž konzol jednoduchých pro potrubí	kus	24,000	21,10	506,40	
		Přesun hmot pro zařizovací předměty v objektech v do 24 m	t	0,673	546,00	367,46	
		Příplatek k přesunu hmot 725 za zvětšený přesun do 1000 m	t	0,673	709,00	477,16	
		Příplatek k přesunu hmot 725 za zvětšený přesun ZKD 1000					
		m přes 1000 m	t	6,730	23,60	158,83	
	##	kohout kulový PPR 50 mm	kus	1,000	865,00	865,00	
	## 725901	Zrcadlo do obkladu	kus	9,000	850,00	7 650,00	
	## 725902	Držák na ručník	kus	18,000	150,00	2 700,00	
	## 725904	Držák na toaletní papír	kus	28,000	450,00	12 600,00	
	## 725907	WC štětka s košem	kus	13,000	250,00	3 250,00	
	## 725908	Koš na hyg potřeby	kus	9,000	520,00	4 680,00	
	<b>735</b>	<b>Ústřední vytápění - otopná tělesa</b>					
	##	Úprava - prověření rozvodů ÚT v dotčené místnosti	NH	42,000	489,00	20 538,00	
	<b>740</b>	<b>Elektromontáže - zkoušky a revize</b>					
		Celková prohlídka elektrického rozvodu	kus	3,000	3 600,00	10 800,00	
		Úprava rozvodů slaboproudu v místnosti	kpl	3,000	2 500,00	7 500,00	
		Úprava v hlavním rozvaděči + prod chránič - na chodbě u					
		montáž	kpl	3,000	8 500,00	25 500,00	
		Demontáž elektro	NH	42,000	350,00	14 700,00	
	<b>742</b>	<b>Elektromontáže - rozvodný systém</b>					
		Montáž rozvodnice oceloplechová nebo plastová běžná do					
		200 kg	kus	3,000	3 600,00	10 800,00	
	##	Rozvaděč abytový - jističní	kus	3,000	32 000,00	96 000,00	
		Montáž rozvaděčů v sociálcích	kus	3,000	10 500,00	31 500,00	
		Kontrola rozvaděčů nn manipulační, ovládací nebo reléový	kus	3,000	5 500,00	16 500,00	
		Kontrola rozvaděčů vn typ Iroděl, RIO 644	kus	1,000	3 600,00	3 600,00	
	<b>743</b>	<b>Elektromontáže - hrubá montáž</b>					
		Montáž trubka plastová tuhá D 16 mm uložena pod omítku	m	32,000	18,00	576,00	
	##	trubka elektroinstalační ohebná kovová Kopex 3316	m	32,000	45,00	1 440,00	
		Montáž trubka plastová tuhá D 23 mm uložena pod omítku	m	12,000	18,00	216,00	
	##	trubka elektroinstalační ohebná kovová Kopex 3323	m	12,000	55,00	660,00	
		Montáž krabice zapuštěná plastová kruhová typ KU68/2-					
		1902, KO125	kus	60,000	30,00	1 800,00	
	##	krabice přístrojová instalační KP 64/21 do dutých stěn	kus	60,000	36,00	2 160,00	
		Montáž krabice zapuštěná plastová kruhová typ 1904 pro					
		sádkartonové příčky	kus	6,000	30,00	180,00	
		Montáž rozvodka nástěnná plast čtyřhranná ACIDUR vodič D					
		do 6mm2	kus	18,000	45,00	810,00	
		Montáž vodič uzemňovací Cu pásek D do 50 mm2 na					
		povrchu	m	24,000	16,00	384,00	
	##	vodič izolovaný s Cu jádrem U necinovaný 2x1 mm	m	24,000	12,00	288,00	
	##	rozvod přípojnicový prachotěsný R51-250/1 250A AI	kus	3,000	3 600,00	10 800,00	
	<b>744</b>	<b>Elektromontáže - montáž vodičů měděných</b>					
		Montáž vodič Cu izolovaný sk 1 do 1 kV žila 0,35 až 6 mm2					
		do stěny	m	360,000	18,00	6 480,00	
		Montáž vodič Cu izolovaný sk 1 do 1 kV žila 10 až 16 mm2					
		do stěny	m	20,000	18,00	360,00	
		Montáž vodič Cu izolovaný sk 1 do 1 kV žila 0,35 - 6 mm2					
		pod omítku do stropu	m	110,000	18,00	1 980,00	
		Montáž vodič Cu izolovaný sk 1 do 1 kV žila 10 - 16 mm2					
		pod omítku do stropu	m	10,000	18,00	180,00	
	##	kabel silový s Cu jádrem CYKY 3x1,5 mm2	m	470,000	14,00	6 580,00	
	##	kabel silový s Cu jádrem CYKY 3x2,5 mm2	m	260,000	22,00	5 720,00	
	##	kabel silový s Cu jádrem CYKY 3x4 mm2	m	20,000	40,00	800,00	
	##	kabel silový s Cu jádrem CYKY 4x2,5 mm2	m	10,000	28,00	280,00	
	##	kabel silový s Cu jádrem CYKY 5x6 mm2	m	12,000	59,00	708,00	

Č	Kód položky	Popis	MJ	Množství celkem	Cena jednotková	Cena celkem	Hmotnost celkem
	##	kabel pro slaboproud	m	60,000	12,00	720,00	
<b>746</b>		<b>Elektromontáže - soubory pro vodiče</b>					
	##	Ukončení vodič izolovaný do 2,5mm <sup>2</sup> v rozváděči nebo na přístroji	kus	120,000	18,00	2 160,00	
	##	Ukončení vodič izolovaný do 4 mm <sup>2</sup> v rozváděči nebo na přístroji	kus	18,000	18,00	324,00	
	##	Ukončení vodič izolovaný do 6 mm <sup>2</sup> v rozváděči nebo na přístroji	kus	18,000	18,00	324,00	
<b>747</b>		<b>Elektromontáže - kompletace rozvodů</b>					
	##	Montáž vypínač nástěnný 1-jednopolový prostředí obyčejné nebo vlhké	kus	16,000	80,00	1 280,00	
	##	Montáž přepínač nástěnný 5-sériový prostředí obyčejné nebo vlhké	kus	3,000	80,00	240,00	
	##	Montáž zásuvka chráněná bezšroubové připojení v krabici 2P+PE prostředí základní, vlhké	kus	11,000	90,00	990,00	
	##	Propojovací kabel pro ochranné pospojování 1m	kpl	6,000	200,00	1 200,00	
	##	Kryt Solo spínače dělený 5519B-A02357815	kpl	3,000	105,00	315,00	
	##	Rámeček Solo carat, jednonásobný	kpl	27,000	55,00	1 485,00	
	##	Rámeček Solo, dvojnásobný	kpl	11,000	150,00	1 650,00	
	##	Zásuvka 1nás s ochr. kolíkem a clonkami, bezšroub svorky 5519B-A02357815	kpl	3,000	890,00	2 670,00	
	##	Montáž zásuvka chráněná bezšroubové připojení v krabici 2P+PE dvoji zapojení prostředí základní, vlhké	kus	11,000	90,00	990,00	
	##	chránič proudový	kus	3,000	980,00	2 940,00	
	##	Montáž jistič jednopólový nn do 25 A s krytem a signálním kontaktem	kus	12,000	105,00	1 260,00	
	##	jistič dle potřeby dle nově instalovaných	kus	12,000	300,00	3 600,00	
	##	zásuvka nástěnná, proti střikající vodě, horní přívod, IP44 IZG 1643 16A 380 V 4pólová	kus	9,000	560,00	5 040,00	
	##	přístroj spínače jednopólového 10ATANGO 3558-A21342	kus	17,000	130,00	2 210,00	
	##	přístroj přepínače dvojitýho střídavého 10ATANGO 3558-A52340	kus	3,000	150,00	450,00	
	##	přepínač střídavý dvojitý 10A	kus	3,000	145,00	435,00	
<b>748</b>		<b>Elektromontáže - osvětlovací zařízení a svítidla</b>					
	##	Montáž svítidlo žárovkové bytové stropní, nástěnné přisazené 1 zdroj se sklem	kus	13,000	150,00	1 950,00	
	##	Montáž svítidlo žárovkové bytové stropní vestavné 1 zdroj	kus	27,000	150,00	4 050,00	
	##	Svítidlo nouzové zářivkové 8W HELIOS 108 NM1h	kpl	3,000	2 600,00	7 800,00	
	##	svítidlo LED nad zrcadlo	kpl	9,000	1 900,00	17 100,00	
	##	Stropní stěnové svítidlo DOROTHY 32116/17/10	kpl	13,000	2 070,00	26 910,00	
	##	Zářivkové svítidlo 2x36W	kpl	27,000	890,00	24 030,00	
	##	Montáž nouzových svítidel	kus	3,000	450,00	1 350,00	
	##	Montáž svítidlo nad zrcadlo	kus	9,000	150,00	1 350,00	
<b>749</b>		<b>Elektromontáže - součásti elektrozařízení</b>					
	##	Montáž se zhotovením konstrukce pro rozvodny z profilů tenkostěnných	kg	45,000	200,00	9 000,00	
	##	oc profily a konstrukce pozinkované či FeNz	kg	45,000	150,00	6 750,00	
<b>763</b>		<b>Montované konstrukce – dřevostavby, sádkartony</b>					
	##	Montáž jednoduché nosné konstrukce z profilů CW a UW SDK příčka jednoduše opláštěná	m <sup>2</sup>	32,200	750,00	24 150,00	
	##	dviřka kontrolní do velikost 400x400	kus	6,000	450,00	2 700,00	
	##	SDK předstěna instalační tl 155 mm zdvojený profil CW+UW 50 desky 2xA 12,5 T předstěny stoupaček	m <sup>2</sup>	32,200	950,00	30 590,00	
	##	Montáž nosné spodní kovové konstrukce SDK pohled RIGIPS	m <sup>2</sup>	22,600	520,00	11 752,00	
	##	Demontáž SDK pohledu s dvouvrstvou nosnou kci z ocelových profilů opláštění dvojitě	m <sup>2</sup>	66,000	180,00	11 880,00	
	##	SDK pohled KNAUF D112 zavěšená dvouvrstvá kce profil CD desky GKF tl 12,5 mm	m <sup>2</sup>	100,400	750,00	75 300,00	
	##	SDK pohled samostatný předěl desky 2xDF12,5 jednovrstvá spodní kce CD+UD - odskok u oken	m <sup>2</sup>	36,000	950,00	34 200,00	

Č	Kód položky	Popis	MJ	Množství celkem	Cena jednotková	Cena celkem	Hmotnost celkem
		Montáž klapky ostatních pro SDK příčky a stěny desky velikosti do 1 m <sup>2</sup>	kus	6 000	250,00	1 500,00	
		Klapky revizní pro SDK podhledy KNAUF D171 desky 200x200 mm tl 12,5 mm	kus	6 000	560,00	3 360,00	
		Přesun hmot pro dřevostavby v objektech v do 12 m	t	4,054	750,00	3 040,50	
		Příplatek k přesunu hmot pro 763 dřevostavby za zvětšený přesun do 1000 m	t	4,054	240,00	972,96	
	<b>766</b>	<b>Konstrukce truhlářské</b>					
		Montáž dveřních křídel otviravých 1křídlových š do 0,8 m do ocelové zárubně	kus	32,000	350,00	11 200,00	
		Demontáž dveřních dřevěných nebo plastových zárubní plochy přes 2 m <sup>2</sup>	m <sup>2</sup>	54,200	105,00	5 691,00	
		Montáž truhlářských prahů dveří 1křídlových šířky přes 10 cm	kus	23,000	250,00	5 750,00	
		<i>prah dveří dřevěný dubový tl 2 cm dl 150 cm š 40 cm - dodávka</i>	kus	23,000	560,00	12 880,00	
		<i>Otvíravé L,P dveře plně, s koupel kováním bezp otevřením - 600 - do vlhka vč kování - bílé</i>	kpl	13,000	3 800,00	49 400,00	
		<i>Otvíravé L,P dveře , s kováním bílé</i>	kpl	10,000	3 800,00	38 000,00	
		<i>Dveře otvíravé plně 800/197 PO30 + kováním</i>	kpl	9 000	6 500,00	58 500,00	
	<b>767</b>	<b>Konstrukce zámečnické</b>					
		Montáž atypických zámečnických konstrukcí hmotnosti do 5 kg	kg	98,000	65,00	6 370,00	
		<i>Drobné kovové konstrukce - pomocné, kotvy a poéd</i>	kg	98,000	65,00	6 370,00	
	<b>771</b>	<b>Podlahy z dlaždic</b>					
		Demontáž podlah z dlaždic keramických kladených do malty	m <sup>2</sup>	96,800	120,00	11 616,00	
		Montáž podlah keramických režných hladkých lepených disperzním lepidlem do 12 ks/m <sup>2</sup>	m <sup>2</sup>	96,800	380,00	36 784,00	
		Příplatek k montáž podlah keramických za omezený prostor	m <sup>2</sup>	96,800	25,00	2 420,00	
		<i>dlažba - protiskl R10</i>	m <sup>2</sup>	100,000	350,00	35 000,00	
		<i>stěrka samonivelizační jako Schonox APF</i>	kg	240,000	35,00	8 400,00	
		<i>stěrka jemná samonivelizační jako Schonox ZP</i>	kg	100,000	35,00	3 500,00	
		Příplatek k montáž podlah keramických za vyrovnání nerovného povrchu	m <sup>2</sup>	96,800	45,00	4 356,00	
		Příplatek k montáž podlah keramických za spárování tmelem dvousložkovým	m <sup>2</sup>	96,800	50,00	4 840,00	
		Přesun hmot pro podlahy z dlaždic v objektech v do 24 m	t	2,601	380,00	988,38	
		Příplatek k přesunu hmot 771 za zvětšený přesun do 1000 m	t	2,601	240,00	624,24	
	<b>777</b>	<b>Podlahy lité</b>					
		Podlahy stěrky vyrovnávací	m <sup>2</sup>	96 800	120,00	11 616,00	
	<b>781</b>	<b>Dokončovací práce - obklady keramické</b>					
		Montáž obkladů vnitřních stěn z obkladaček pórovinových pravoúhlých do malty do 22 ks/m <sup>2</sup>	m <sup>2</sup>	287,400	420,00	120 708,00	
		<i>lišty pro obklady délka 2,5 m barva anikoro profil číslo 6</i>	kus	86,000	85,00	7 310,00	
		<i>obkladačky keramické - koupelny vč listel</i>	m <sup>2</sup>	300,000	300,00	90 000,00	
		Montáž obkladů vnitřních stěn z dekoru pórovinových do malty do 65 mm	m	120,000	45,00	5 400,00	
		Demontáž obkladů z obkladaček pórovinových kladených do malty	m <sup>2</sup>	214,800	110,00	23 628,00	
		Příplatek k montáži obkladů vnitřních stěn pórovinových za omezený prostor	m <sup>2</sup>	360,000	25,00	9 000,00	
		Příplatek k montáži obkladů vnitřních stěn pórovinových za nerovný povrch	m <sup>2</sup>	287,400	45,00	12 933,00	
		Přesun hmot pro obklady keramické v objektech v do 24 m	t	13,269	380,00	5 042,22	
		Příplatek k přesunu hmot 781 za zvětšený přesun do 1000 m	t	13,269	240,00	3 184,56	
	<b>783</b>	<b>Dokončovací práce - nátěry</b>					
		Nátěry syntetické matněpovrch 1x základní, 3x email	m <sup>2</sup>	168,000	160,00	26 880,00	
		Odstranění nátěrů	m <sup>2</sup>	168,000	65,00	10 920,00	
	<b>784</b>	<b>Dokončovací práce - malby</b>					

Č	Kód položky	Popis	MJ	Množství celkem	Cena jednotková	Cena celkem	Hmotnost celkem
		Odstranění maleb oškrábáním v místnostech v do 3,8 m	m2	622,000	18,00	11 196,00	
		Malby směsi tekuté disperzní bílé dvojnásobné s penetrací místnost v do 3,8 m	m2	548,000	38,00	20 824,00	
		Malby ze směsi vyhlazení tmelem jednonásobné v místnostech v do 3,8 m	m2	260,000	56,00	14 560,00	
		Napuštění disperzi Sokrat 2802	m2	548,000	35,00	19 180,00	
	<b>M</b>	<b>Práce a dodávky M</b>				<b>8 500,00</b>	
	<b>24-M</b>	<b>Montáže vzduchotechnických zařízení</b>					
		Vzduchotechnika - úprava a vyvedení	kpl	1,000	8 500,00	8 500,00	
		<b>Celkem</b>				<b>2 450 992,22</b>	