

o předání majetku státu a změně příslušnosti s ním hospodařit

ZSM- 226-153/ÚIV-2010

Zařízení služeb pro Ministerstvo vnitra,

státní příspěvková organizace zřízena zřizovací listinou vydanou Ministerstvem vnitra České republiky pod č. j. N-1337/1997 ze dne 8.12.1997

se sídlem: Přípotoční 300/12, 101 01 Praha 10

IČ: 67779999

DIČ: CZ67779999

za kterou právně jedná: Mgr. Roman Šveida, DiS, generální ředitel

(dále jen „předávající“ či „ZSMV“)

a

Česká republika – Krajské ředitelství Policie Libereckého kraje

se sídlem: Náměstí Dr. E. Beneše 24, 460 32 Liberec 1

IČ: 72050501

DIČ: CZ72050501

zastoupené: plk. Ing. Vladimírem Libnarem, náměstkem ředitele krajského ředitelství pro ekonomiku

(dále jen „přejímající“)

níže uvedeného dne, měsíce a roku uzavírají smlouvu o předání majetku státu a změně příslušnosti s ním hospodařit (dále jen „smlouva“):

I.

1. Předávající prohlašuje, že je příslušný hospodařit s níže uvedeným movitým majetkem, přičemž příslušnost nabyt na základě Smlouvy o změně příslušnosti hospodařit s majetkem státu, kterou uzavřel s Lázeňskými léčebnými ústavu Ministerstva vnitra dne 31.3.2010.
2. Převod je realizován na základě schváleného rozhodnutí o trvalé nepotřebnosti majetku č.j. ZSM- 11-17/HL-2018 ze dne 26. Března 2018 a žádosti Krajského ředitelství Policie Libereckého kraje.
3. Předmětem převodu je nepotřebný majetek ZSMV v celkové pořizovací hodnotě -181392,- Kč (jedno sto osmdesát jeden tisíc -třístadevadesát dva korun českých) s touto specifikací:

Označení	Název	Počet kusů
IN 2079	Rotoped inSPORTime	1
IN 899	Eliptical inSPORTime SEG 1658 2v1	1
IN 1965	Veslovací trenažér inSPORTime SEG-Rt 6550	1
IN 1273	Posilovací věž Body Solid G10I	1
IN 1294	Body Solid šikmá lavička s oporou	1
IN 1142	Body Solid polohovací lavice s přednožováním	1
IN 1113	Body splid volitelná stanice k věži G10	1
IN 2140	Chromovaná činka 2x4kg	1
IN 1908	Profičinky 10kg	2
IN 1910	Profičinky 15kg	2
IN 1912	Profičinky 20kg	2
IN 1915	Profičinky 35kg	2
IN 185	Cyklotrenažér inSPORTime Kapara	1
IN 132	Vibromasážní stroj Rose	1
IN 1139	Široký stojan na činky dvouřadý	1

4. Soupis tohoto majetku z účetnictví ZSMV je v příloze č. 1 této smlouvy.
5. Smluvní strany se dohodly, že za majetek přejímající neposkytne předávajícímu peněžité ani věcné plnění, resp. předání majetku proběhne bezúplatně.
6. Předávající předává majetek Přejímajícímu, který jej potřebuje pro plnění svých úkolů a v rámci své stanovené působnosti, k uspokojování výhradně potřeb Přejímajícího, které vykonává ve veřejném zájmu.
7. O fyzickém předání a převzetí majetku bude pořízen předávací protokol, tvořící Přílohu č. 3 smlouvy, obsahující účetní zůstatkovou hodnotu majetku stanovenou ke dni účinnosti této smlouvy. Ode dne předání je s majetkem příslušný hospodařit přejímající.
8. Místo předání majetku je objekt ZSMV:
Ubytovna Eden Herlíkovice, Za řekou 375, 543 02 Vrchlabí.

II.

1. Předávající převádí majetek na přejímajícího se všemi právy a povinnostmi vázícími se k majetku a přejímající se stává příslušným s tímto movitým majetkem hospodařit podle ustanovení § 9 zákona č. 219/2000 Sb., o majetku České republiky a jejím vystupování v právních vztazích, ve znění pozdějších předpisů.
2. Předávající prohlašuje, že majetek není zatížen žádnými dluhy, majetkovými právy ani jinými právními nároky.
3. Přejímající prohlašuje, že je mu stav předávaného majetku znám, že tento je způsobilý k užívání pro určené účely, a bere na vědomí, že předávající nenese odpovědnost za případné vady, jež by se na něm v budoucnu vyskytly.
4. Fyzické předání majetku proběhne bez zbytečného odkladu po nabytí účinnosti této smlouvy.

III.

1. Tato smlouva je vyhotovena ve čtyřech stejnopisech s platností originálu, z nichž každá smluvní strana obdrží po dvou výtiscích.
2. Tato smlouva nabývá platnosti dnem uzavření a účinnosti dnem zveřejnění v registru smluv v souladu se zákonem č. 340/2015 Sb., o registru smluv, v platném znění.
Zveřejnění smlouvy zabezpečí strana Předávající.
3. Nedílnou součástí smlouvy jsou následující přílohy:
 - Příloha č. 1: Specifikace majetku
 - Příloha č. 2: Kopie žádosti KŘ Policie Libereckého kraje
 - Příloha č. 3: Předávací protokol, obsahující specifikaci předávaného majetku
 - Příloha č. 4: Nabývací tituly převáděného majetku
4. Smluvní strany prohlašují, že si tuto smlouvu přečetly, že rozumí jejímu obsahu a s tímto obsahem souhlasí, což níže stvrzují svými vlastnoručními podpisy.

Praha dne: - 1. 10. 2018

Liberec dne: 25 -09- 2018

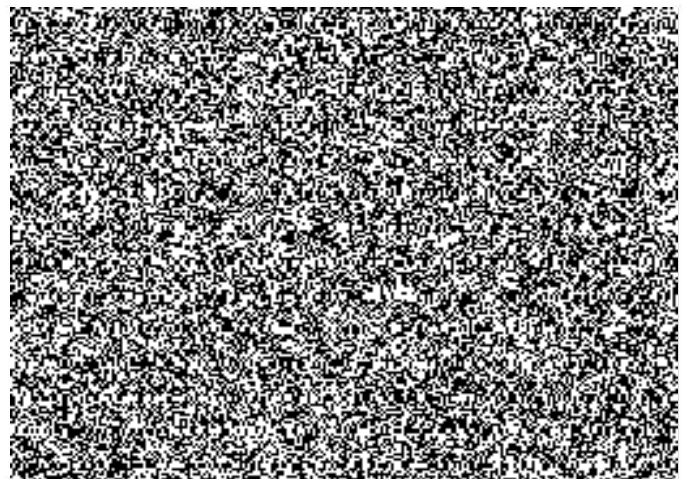
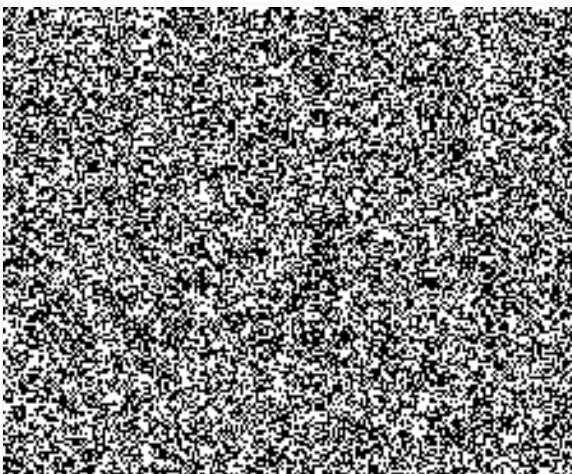

Inv.maj.	Nomenklatura	Sér.číslo	Nomenklatura	Sér.číslo	Poznámková řádka	Odhad.hod.	Množství	ZMJ	Druh komp.
11600062	160706000046	#2515-0004			Rehabilitace vybavení	181.392,00	1,000	KS	
11600062	160706000046	#2515-0004	120500390205		Věž posilovací BODY SOLID G101	75.040,50	1,000	KS	SV
11600062	160706000046	#2515-0004	120502320015		Stroj vibromasažní ROSE	11.865,50	1,000	KS	SV
11600062	160706000046	#2515-0004	120502430110		Cyklotrenažer INSPORTLINE KAPARA	14.240,50	1,000	KS	SV
11600062	160706000046	#2515-0004	120522775320		Eliptical inSPORTline SEG 1658 2V1	18.040,50	1,000	KS	SV
11600062	160706000046	#2515-0004	120522777973		Rotoped INSPORTLINE-FORMULA SEVEN-IN2079	14.145,50	1,000	KS	SV
11600062	160706000046	#2515-0004	120522777976		Trenažér veslovací INSPORTLINE SEG 6550	11.580,50	1,000	KS	SV
11600062	160706000046	#2515-0004	120522778679		Profičinka 10kg	764,75	1,000	KS	SV
11600062	160706000046	#2515-0004	120522778679	1	Profičinka 10kg	764,75	1,000	KS	SV
11600062	160706000046	#2515-0004	120522778680		Lavička šikmá s oporou BODY SOLID	3.505,50	1,000	KS	SV
11600062	160706000046	#2515-0004	120522778681		Lavice polohovací s přednožováním BODY SOLID	6.640,50	1,000	KS	SV
11600062	160706000046	#2515-0004	120522778682		Činka chromovaná 2x4 kg	569,00	1,000	KS	SV
11600062	160706000046	#2515-0004	120522778683		Profičinka 15 kg	984,20	1,000	KS	SV
11600062	160706000046	#2515-0004	120522778683	1	profičinka 15 kg	984,20	1,000	KS	SV
11600062	160706000046	#2515-0004	120522778684		Profičinka 20kg	1.218,65	1,000	KS	SV
11600062	160706000046	#2515-0004	120522778684	1	Profičinka 20kg	1.218,65	1,000	KS	SV
11600062	160706000046	#2515-0004	120522778685		Profičinka 35kg	1.896,19	1,000	KS	SV
11600062	160706000046	#2515-0004	120522778685	1	Profičinka 35kg	1.896,19	1,000	KS	SV
11600062	160706000046	#2515-0004	120522778686		Stojan na činky široký dvouřadý	4.455,50	1,000	KS	SV
11600062	160706000046	#2515-0004	120522778687		Stanice volitelná k věži G10 BODY SOLID	11.580,50	1,000	KS	SV

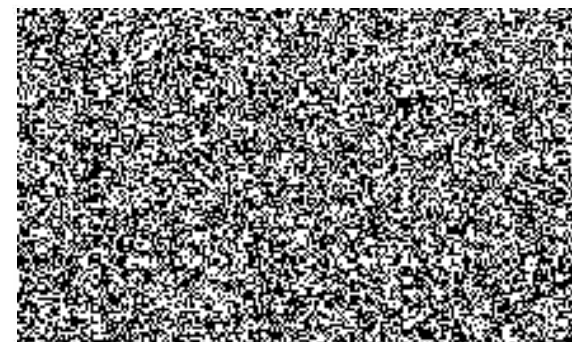



Pomáhat a chránit

KRAJSKÉ ŘEDITELSTVÍ POLICIE
LIBERECKÉHO KRAJE

Odbor správy majetku

PCR18ETRpo37802513



Č. j.: KRPL-70405-1/ČJ-2018-1800SU-4

Liberec 12. července 2018
Přílohy: 1x el. soubor

Zařízení služeb pro Ministerstvo vnitra



generální ředitel

Přípotoční 300/12

poštovní schránka 45

101 01 PRAHA 10

Nepotřebný majetek státu - vnitroresortní nabídkové řízení

- K Č. j.: ZSM-19-2/PNM-2018

Na základě vnitroresortního nabídkového řízení pod výše uvedeným číslem jednacím žádáme na základě námi poslané předběžné žádosti ze dne 29.6.2018 a žádosti o osobní prohlídku, kterou jsme uskutečnili dne 11. 7. 2018 za přítomnosti  o bezúplatný převod majetku uvedeného v příloze. Jedná se o vybavení rehabilitace Eden Herlíkovice.

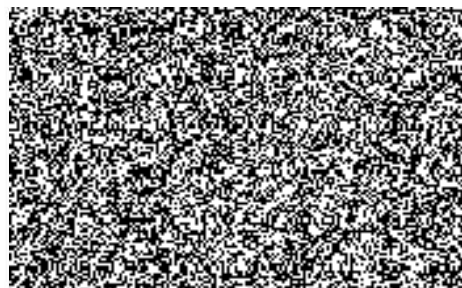
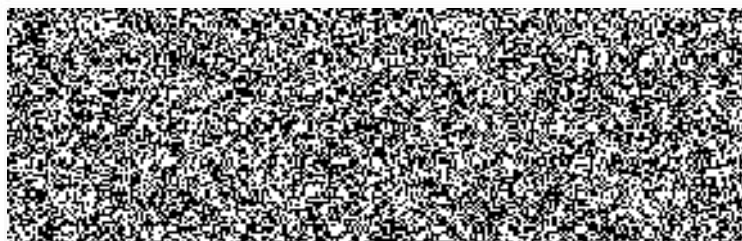
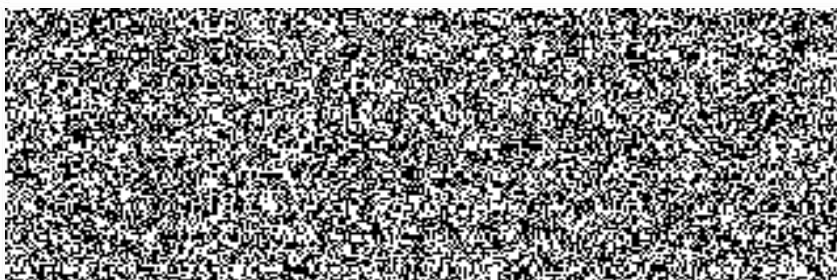

Předávací protokol

movitého majetku

ke smlouvě uzavřené mezi

ZAŘÍZENÍM SLUŽEB PRO MINISTERSTVO VNITRA (Předávající)

a

KRAJSKÝM ŘEDITELSTVÍM POLICIE LIBERECKÉHO KRAJE (Přejímající)

PŘEDÉTEM PŘEVODU JE NÁSLEDUJÍCÍ MAJETEK:

Investiční majetek	Nomenklatura	Sériové číslo	Nomenklatura	Sériové číslo	Poznámková řádka	Odhad. hodn.	Množství	Zákl. měrná jednotka	Druh komponenty	Oprávký	Zůstatková hodnota
11600062	160706000046	#2515-0004			Rehabilitace vybavení	181 392,00 Kč	1,000	KS		181 392,00 Kč	0,00 Kč
11600062	160706000046	#2515-0004	120500390205		Věž posilovací BODY SOLID G101	75 040,50 Kč	1,000	KS	SV		
11600062	160706000046	#2515-0004	120502320015		Stroj vibromasážní ROSE	11 865,50 Kč	1,000	KS	SV		
11600062	160706000046	#2515-0004	120502430110		Cyklotrenažer INSPORTLINE KAPARA	14 240,50 Kč	1,000	KS	SV		
11600062	160706000046	#2515-0004	120522775320		Elipitical inSPORTline SEG 1658 2V1	18 040,50 Kč	1,000	KS	SV		
11600062	160706000046	#2515-0004	120522777973		Rotoped INSPORTLINE-FORMULA SEVEN-IN2079	14 145,50 Kč	1,000	KS	SV		
11600062	160706000046	#2515-0004	120522777976		Trenažér veslovací INSPORTLINE SEG 6550	11 580,50 Kč	1,000	KS	SV		
11600062	160706000046	#2515-0004	120522778679		Profičinka 10kg	764,75 Kč	1,000	KS	SV		
11600062	160706000046	#2515-0004	120522778679	1	Profičinka 10kg	764,75 Kč	1,000	KS	SV		
11600062	160706000046	#2515-0004	120522778680		Lavička šikmá s oporou BODY SOLID	3 505,50 Kč	1,000	KS	SV		
11600062	160706000046	#2515-0004	120522778681		Lavice polohovací s přednožováním BODY SOLID	6 640,50 Kč	1,000	KS	SV		
11600062	160706000046	#2515-0004	120522778682		Činka chromovaná 2x4 kg	569,00 Kč	1,000	KS	SV		
11600062	160706000046	#2515-0004	120522778683		Profičinka 15 kg	984,20 Kč	1,000	KS	SV		
11600062	160706000046	#2515-0004	120522778683	1	Profičinka 15 kg	984,22 Kč	1,000	KS	SV		
11600062	160706000046	#2515-0004	120522778684		Profičinka 20kg	1 218,85 Kč	1,000	KS	SV		
11600062	160706000046	#2515-0004	120522778684	1	Profičinka 20kg	1 218,85 Kč	1,000	KS	SV		
11600062	160706000046	#2515-0004	120522778685		Profičinka 35kg	1 896,19 Kč	1,000	KS	SV		
11600062	160706000046	#2515-0004	120522778685	1	Profičinka 35kg	1 896,19 Kč	1,000	KS	SV		
11600062	160706000046	#2515-0004	120522778686		Stojan na činky široký dvouřadý	4 455,50 Kč	1,000	KS	SV		
11600062	160706000046	#2515-0004	120522778687		Stanice volitelná k věži G10 BODY SOLID	11 580,50 Kč	1,000	KS	SV		

Stav majetku: opotřebováno používáním, funkční.

Místo předání majetku: objekt ubytovna v areálu EDEN , Hořejší Vrchabí.

Majetek se přebírá přejímající bez výhrad.

Datum fyzického předání majetku:

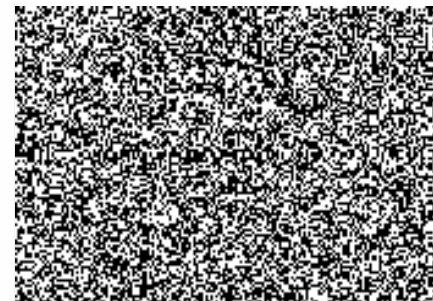
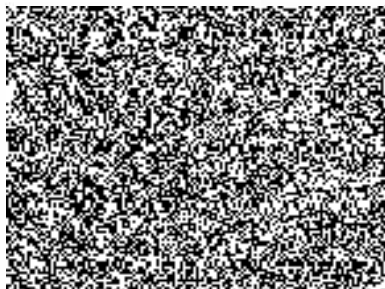

Výtisk č. 2
Počet listů: 2
27.04.2010

Smlouva o změně příslušnosti hospodařit s majetkem státu
Lázeňské léčebné ústavy MV - ZSMV

Č.j. ZSM-13-1/EÚ-2010

Lázeňské léčebné ústavy Ministerstva vnitra

státní příspěvková organizace zřízená dnem 1.4.1993 na základě Zřizovací listiny ze dne 31.3.1993 č.j. HČ - 564/1-93, se sídlem Náměstí Hrdinů 1635/4, Praha 4, PSČ: 140 00
IČ: 67779999, jménem které jedná: [redacted]
na straně jedné, *dále jen jako Převodce*

a

Zařízení služeb pro Ministerstvo vnitra

státní příspěvková organizace zřízená dnem 1.1.1998 na základě Zřizovací listiny č.j. 1337/97 ze dne 8.12.1997, se sídlem Přípotoční 300/12, Praha 10, Vršovice, PSČ: 101 01
IČ: 67779999, jménem které jedná: [redacted]
na straně druhé, *dále jen jako Nabyvatel*

uzavřeli tuto

Smlouvu o změně příslušnosti hospodařit s majetkem státu

I.

Převodce je příslušný podle Zřizovací listiny MV ze dne 31.3.1993 a Smlouvy o bezúplatném převodu práva hospodaření č.j. TL-224/33-93 ze dne 29.12.1994 hospodařit s movitými věcmi, jejichž specifikace, která byla zpracována Převodcem, jako seznam je v příloze č. 1 této smlouvy. Příloha je připojena k smlouvě a je její nedílnou součástí. Strany přílohy jsou očíslovány a příloha na jejím konci je podepsána zástupci obou smluvních stran této smlouvy.

Podle schválených opatření v Informaci č.j. MV-67229-9/OSM-2009, zpracované pro MV ve věci zrušení státní příspěvkové organizace Lázeňské léčebné ústavy Ministerstva vnitra a převodu jiného majetku na státní příspěvkovou organizaci Zařízení služeb pro Ministerstvo vnitra bylo rozhodnuto o převodu veškerého movitého majetku ve prospěch Zařízení služeb Ministerstva vnitra do 31.3.2010. Tato informace tvoří přílohu č. 3.

Předmětem změny příslušnosti hospodařit s majetkem státu jsou movité věci v souhrnné účetní hodnotě 60,498.592,15 Kč.

II.

Předmětem změny příslušnosti hospodařit s majetkem státu jsou právě movité věci, uvedené v příloze č. 1 této smlouvy.

Právo hospodaření k výše uvedeným movitým věcem, specifikovaným v článku I. a příloze č. 1 této smlouvy přechází z Převodce na Nabyvatele.

Převodce převádí majetek na Nabyvatele se všemi právy a povinnostmi vázajícími se k majetku a Nabyvatel se stává podle této smlouvy příslušným s tímto majetkem hospodařit, a to podle ustanovení § 9 zákona č. 219/2000 Sb. o majetku České republiky a jejím vystupování v právních vztazích, ve znění pozdějších předpisů.

Převodce prohlašuje, že uvedený majetek není zatížen žádnými dluhy.

Smlouva o změně příslušnosti hospodařit s majetkem státu
Lázeňské léčebné ústavy MV - ZSMV

Převodce jako pronajímatel uzavřel dne 11.12.2008 s nájemcem TEMPRANO a.s., IČ: 28255542 Nájemní smlouvu na nájem nemovitostí. Součástí této smlouvy je i nájem movitých věcí u nichž dochází touto smlouvou k převodu práva hospodaření.

V příloze č. 1 jsou movité věci, které byly pronajaty společnosti TEMPRANO a.s. a věci, které nejsou užívány touto společností jednoznačně označeny.

Převodce dále prohlašuje, že movité věci, které jsou předmětem převodu podle této smlouvy nejsou zatíženy dalšími majetkovými právy ani jinými právními nároky.

Dnem podpisu této smlouvy přechází práva a povinnosti z této Nájemní smlouvy na Nabyvatele.

Nabyvatel prohlašuje, že si majetek prohlédl, seznámil se s jeho vlastnostmi a technickým stavem a v tomto stavu ho přebírá. Nabyvatel přebírá majetek od Převodce, včetně příslušenství a s příslušnými doklady.

Nabyvatel bere na vědomí a souhlasí, že Převodce nenese odpovědnost za případné vady, které by se na majetku později vyskytly.

Nabyvatel potřebuje uvedený majetek pro plnění svých úkolů a v rámci své stanovené působnosti.

Majetek je způsobilý k užívání v souladu s účelem jeho určení a s přihlédnutím k jeho skutečnému opotřebení.

III.

Změna příslušnosti hospodařit s majetkem, uvedeným v článku I. této smlouvy na nabyvatele nastává dnem 31.3.2010.

IV.

K fyzickému předání převáděných movitých věcí smluvními stranami došlo před podpisem této smlouvy. Předávací protokol je připojen též ke smlouvě jako příloha č. 2.

V.

Smlouva je vyhotovena v šesti shodných stejnopisech, dva stejnopisy je pro Převodce, dva pro MV a dva pro Nabyvatele.

V Praze dne 31.3.2010

V Praze dne 31.3.2010

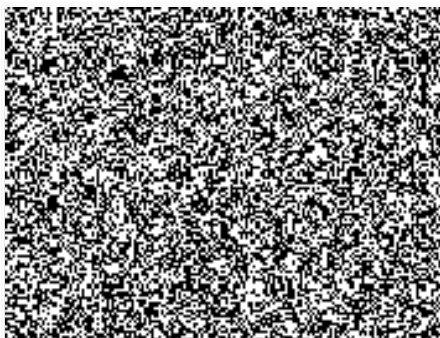

Strana 2 (celkem 2) smlouva obsahuje tři přílohy

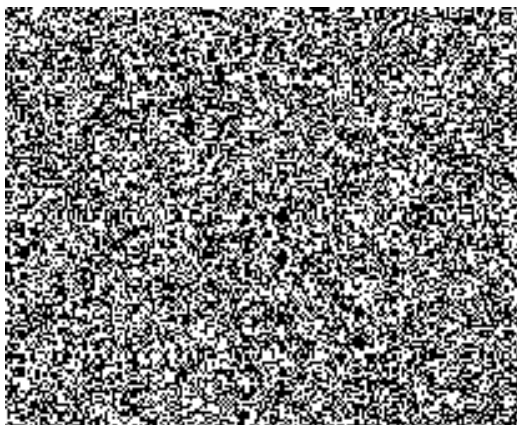



Dodavatel: IČ: 28936833
 DIČ: CZ28936833
 inSPORTline shops s.r.o.

Strakonická 1151/2c
 15900 Praha 5 - Hlubočepy
 Česká republika



Zapsána v obchodním rejstříku vedeném Městským soudem v Praze, oddíl C, vložka 121572

Datum vystavení: 29.3.2010
 Datum splatnosti: 29.3.2010
 Datum usk.zd.plnění: 29.3.2010

Dodací podmínky: Do 14 dnů
 Platební podmínky: Převodním příkazem
 Přepravní podmínky:

Faktura - daňový doklad: 2010077

Vaše objednávka číslo: 34/2010

Konstatní symbol: 0008
 Variabilní symbol: 2010077

Odběratel: IČ: 48135755
 DIČ: CZ48135755
 Lázeňské léčebné ústavy Ministerstva
 vnitra

Nám.Hrdinů 1635/4
 140 00 Praha 4
 Česká republika

Příjemce: Lázeňské léčebné ústavy Ministerstva vnitra

Nám.Hrdinů 1635/4
 140 00 Praha 4

Fakturuje vám následující položky (v cenách je již obsažena uvedená sleva).

Označení Popis dodávky	Počet jednotek	MJ	DPH%	Cena za MJ bez DPH	Celkem bez DPH CZK	Zakázka Sleva
				Cena za MJ s DPH	Celkem s DPH CZK	
2079 Rotoped inSPORTline Formula Seven	2,00	KS	20	12 408,33	24 816,66	0
899 Eliptical INSPORTLINE SEG-1658 2v1	4,00	KS	20	15 825,00	63 300,00	0
1153 Běžecový pás inSPORTline Gallop	2,00	KS	20	21 575,00	43 150,00	0
1965 Veslovací trenažér inSPORTline SEG - RT 6550	5,00	KS	20	25 890,00	51 780,00	0
1273 G101 posilovací věž Body-Solid	1,00	KS	20	10 158,33	50 791,66	0
1294 GAB60 Šikmá lavička s oporou PRO-STYLE AB BOARD	2,00	KS	20	12 190,00	60 949,98	0
1142 G101 posilovací věž Body-Solid	1,00	KS	20	65 825,00	65 825,00	0
1113 GLP volitelná stanice Body-Solid Home Gym Leg Press	2,00	KS	20	78 990,00	78 990,00	0
420 Gym.míč SUPER BALL 55cm	2,00	KS	20	3 075,00	6 150,00	0
421 Gym.míč SUPER BALL 65cm	2,00	KS	20	3 690,00	7 380,00	0
422 Gym.míč SUPER BALL 75cm	2,00	KS	20	5 825,00	11 650,00	0
423 Gym.míč SUPER BALL 85cm	2,00	KS	20	6 990,00	13 980,00	0
1187 Párový stojan na činky RK2076	1,00	KS	20	10 158,33	10 158,33	0
1862 RK2213 - Hex stojan na šestihhranné činky	1,00	KS	20	12 190,00	12 190,00	0
1181 Činka šestihhran 3 kg	1,00	KS	20	283,33	283,33	0
				340,00	340,00	0
				358,33	358,33	0
				430,00	430,00	0
				408,33	408,33	0
				490,00	490,00	0
				466,67	466,67	0
				560,00	560,00	0
				1 491,67	1 491,67	0
				1 790,00	1 790,00	0
				2 408,33	2 408,33	0
				2 890,00	2 890,00	0
				199,17	398,34	0
				239,00	478,01	0



Faktura číslo : 2010077

Odběratel : Lázeňské léčebné ústavy Ministerstva zdravotnictví

Pokračování dokladu - strana : 2 / 2

Počet jednotek

MJ DPH%

Cena za MJ bez DPH

Celkem bez DPH

CZK

Zakázka

Označení a popis dodávky

Cena za MJ s DPH

Celkem s DPH

CZK

Sleva

1184	2,00	KS	20	582,50	1 165,00	
Činka šestihran 9 kg				699,00	1 398,00	0
1185	2,00	KS	20	749,17	1 498,34	
Činka šestihran 12 kg				899,00	1 798,01	0
1186	2,00	KS	20	908,33	1 816,66	
Činka šestihran 14 kg				1 090,00	2 179,99	0
2140	1,00	par	20	499,17	499,17	
Chromová činka 2 x4kg				599,00	599,00	0
2141	1,00	par	20	632,50	632,50	
Chromová činka 2 x5kg				759,00	759,00	0
1908	4,00	par	20	670,83	2 683,32	
DBS2601 – Profi činky 10kg				805,00	3 219,98	0
1912	2,00	par	20	1 069,17	2 138,34	
DBS2601 – Profi činky 20kg				1 283,00	2 566,01	0
1916	2,00	par	20	1 663,33	3 326,66	
DBS2601 – Profi činky 35kg				1 996,00	3 991,99	0
	5,00	KS	20	12 491,67	62 458,35	
Cyklistický trenažér inSPORTline Kapara				14 990,00	74 950,02	0
	3,00	KS	20	10 408,33	31 224,99	
Vibromasážní stroj inSPORTline Rose				12 490,00	37 469,99	0
	2,00	KS	20	863,33	1 726,66	
Jednoruční profi činka 15kg				1 036,00	2 071,99	0
	1,00	KS	20	3 908,33	3 908,33	
Stojan na činky dvouřadý				4 690,00	4 690,00	0
	1,00		20	-19 736,00	-19 736,00	
Sleva ve výši 5%				-23 684,10	-23 684,10	0

celková rekapitulace

Faktura celkem	0 %	10 %	20 %	Celkem	
Základ DPH	0,00	0,00	374 998,21	374 998,21	CZK
Částka DPH		0,00	74 999,60	74 999,60	CZK
Uhrazené zálohy	0 %	10 %	20 %	Celkem	
Základ DPH	0,00	0,00	0,00	0,00	CZK
Částka DPH		0,00	0,00	0,00	CZK
Celková částka již uhrazených záloh				0,00	CZK

Zaokrouhlení

0,19 CZK

CZK

Celkem k úhradě včetně DPH

449 998,00 CZK

Vystavil



Podpis a razítko

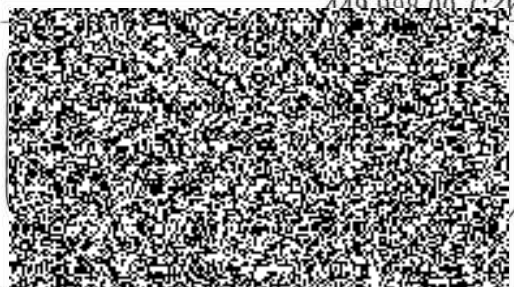

Zařízení služeb pro MV
Podnik lázeňské péče

Zařízení služeb pro Ministerstvo vnitra
Úsek účetnictví



ZDE

V Praze dne 29. června 2010
Počet příloh 1/5

Žádost o rozúčtování majetkové karty – Vybavení rehabilitace

V souvislosti s převodem majetku ze Střediska lázeňské péče (viz příloha) na Hotel Vltava, Hotel Jánošík a RZ Eden Herlíkovice, Vás žádám o rozúčtování majetkové karty č. A010005034 střediska 1410 – Vybavení rehabilitace v pořizovací ceně 449 998,- Kč a to následovně:

Hotel Vltava	110 419,- Kč
Hotel Jánošík	158 187,- Kč
RZ Eden Herlíkovice	181 392,- Kč

Za kladné vyřízení předem děkuji a jsem s pozdravem

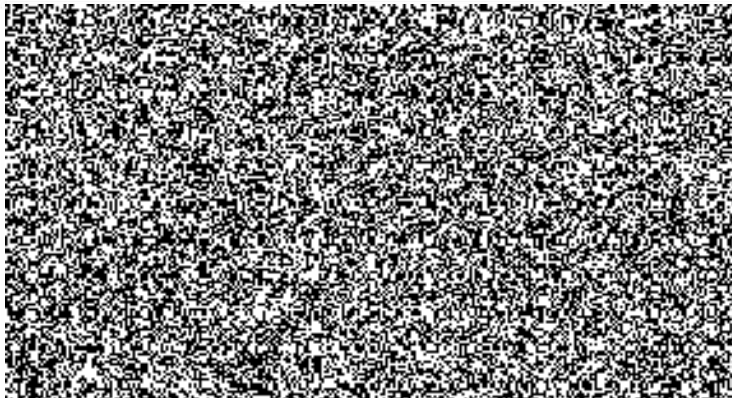

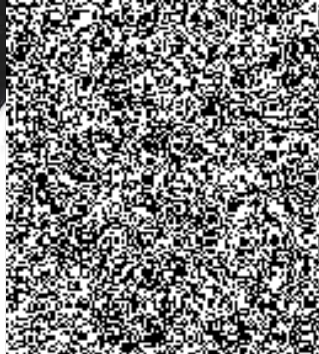

ní a provozu Přejímajícímu tyto stroje a zařízení:

bez DPH

Formula Seven	1 ks	14 890,-	(16.408,13)
SEG 1658 2v1	1 ks	11. 997,-	(13.877,-)
nSPORTline SEG-RT 6550	1 ks	12. 171,-	(14.221,33)
Solid G10I	1 ks	78 977,-	(92.815,-)
vička s oporou	1 ks	3 690,-	(4.375,-)
ocel lavice s přednožováním	1 ks	6 999,-	(8.254,-)
á stanice k věži G10	1 ks	43 190,-	(50.822,33)
2x4kg	1 ks	500,-	(590,-)
	2 ks	1 000,-	(1.180,66)
1. 171,-	(1.716,66)		
	-2 ks -	2. 500,-	(2.975,00) 15.5.2010
	2 ks	2 500,01	(2.975,01)
	2 ks	3. 991,99	(4.686,66)
nSPORTline Kapara	1 ks	14 990,-	(17.508,50)
stroj Rose	1 ks	10. 479,-	(12.408,33)
na činky dvouřadý	1 ks -	4. 690,-	(5.528,13) 15.5.2010
		190. 939,-	(225.138,33)

vá zodpovědným za provoz výše uvedených strojů a zařízení.
stroje a zařízení zůstávají ve vlastnictví Předávajícího až do doby plné úhrady

