



KUPNÍ SMLOUVA

Č. j. KRPK-69574-11/ČJ-2018-1900VZ

uzavřena dle § 2079 a násl. zákona č. 89/2012 Sb., občanský zákoník, v platném znění níže uvedeného dne, měsíce a roku na základě rámcové dohody č. j. MV-56932-40/VZ-2017 na „Dodávky ostatního nábytku pro roky 2018 – 2019“ (dále jen „rámcová dohoda“) mezi smluvními stranami:

I.

Smluvní strany

Prodávající

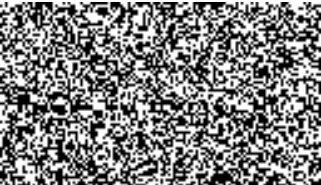
Název: **ARBYD CZ s.r.o., vedená u Krajského soudu v Plzni C 13984**
Sídlo: Chotíkov 388, 330 17 Chotíkov
Zastoupený: 
IČ: 26339269
DIČ: CZ26339269
Bankovní spojení: 
Číslo účtu:
Kontaktní osoba:
e-mail:
Datová schránka:

Kupující

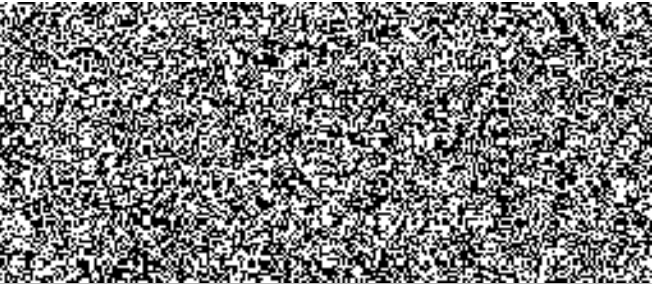
Název: **Česká republika – Krajské ředitelství policie Karlovarského kraje**
Sídlo: Závodní 386/100, 360 06 Karlovy Vary - Dvory
Zastoupený: 
IČ: 72051612
DIČ: CZ72051612
Bankovní spojení: 
Číslo účtu:
Kontaktní osoba:

II.

Předmět plnění

1. Předmětem této smlouvy je **koupě a dodávka kuchyňské linky** (dále jen zboží) dle „Technické specifikace...“ č. j. KRPK-68827-2/ČJ-2018-1900SU ze dne 30. 8. 2018, která je nedílnou součástí této smlouvy jako **příloha č. 1** a „Zadávacích a dodacích podmínek...“ č. j. KRPK-68827-3/ČJ-2018-1900SU ze dne 30. 8. 2018, které jsou nedílnou součástí této smlouvy jako **příloha č. 2**.
2. Kupující se zavazuje zboží převzít a zaplatit sjednanou cenu podle článku IV.

III.

Technické podmínky

1. Technická specifikace zboží musí odpovídat veškerým požadavkům stanoveným v příloze č. 1 této smlouvy a v čl. 5 rámcové smlouvy.
2. Zboží bude dodáno kompletně smontované, aby bylo připraveno k okamžitému použití.

IV.

Kupní cena

1. Celková kupní cena za zboží dle článku II. odst. 1 této smlouvy je stanovena ve výši :

bez DPH 14.719,20 Kč

DPH 21 % 3.091,03 Kč

CELKEM 17.810,23 Kč

Slovy: Sedmnácttisícsmsetdesetkorun 23/100

2. Kupní cena zahrnuje veškeré náklady spojené s dodáním zboží, a to včetně nákladů na dovoz.
3. Kupní cena je cenou nejvýše přípustnou, kterou je možné změnit, jen v případě změny zákonné sazby DPH.

V.

Doba a místo plnění

1. Prodávající je povinen dodat zboží v termínu dle čl. 6 rámcové smlouvy.
2. Místem plnění je Policie ČR, Krajské ředitelství policie Karlovarského kraje, sklady Policie – areál MV (pod Klášterem), MTZ, 17. Listopadu 40, 350 02 Cheb, GPS: 50.0695675N, 12.3590344E.

3. Čas dodání je mezi 7.00 až 14.00 hod. po předchozím nahlášení dodávky alespoň 2 dny předem s upřesněním času dodání.
4. Kontaktní osobou pro dopravce nebo dodavatele jsou osoby uvedené jako kontaktní osoby uvedené v záhlaví kupujícího.

VI.

Platební podmínky

1. Platba za zboží bude provedena bezhotovostním platebním převodem na základě faktury vystavené prodávajícím do 14 kalendářních dnů po řádném předání a převzetí dodávky kupujícím. Přílohou faktury bude zástupci obou stran podepsaný dodací list potvrzující, že dodávka byla dodána kupujícímu v požadovaném množství a kvalitě.
2. Faktury musí být vystavena na adresu Krajské ředitelství policie Karlovarského kraje, Závodní 386/100, 360 06 Karlovy Vary, musí obsahovat č. j. kupní smlouvy, č. j. rámcové smlouvy, ke které se dodávka vztahuje a všechny údaje uvedené v § 28 zákona č. 235/2004 Sb., o dani z přidané hodnoty, ve znění pozdějších předpisů.
3. Faktura je splatná do 30 kalendářních dnů ode dne jejího prokazatelného doručení kupujícímu na adresu: POLICIE ČR, Krajské ředitelství policie Karlovarského kraje, Odbor správy majetku –  MTZ, Dobrovského 1935, 356 04 Dolní Rychnov
4. Faktura je považována za proplacenou okamžikem odepsání příslušné finanční částky z účtu kupujícího ve prospěch účtu prodávajícího.
5. Kupující je oprávněn před uplynutím lhůty splatnosti faktury vrátit prodávajícímu bez zaplacení fakturu, která neobsahuje náležitosti stanovené touto kupní smlouvou nebo obecně závaznými právními předpisy, není doložena kopií potvrzeného dodacího listu, obsahuje jiné cenové údaje nebo jiný druh plnění než dohodnutý ve smlouvě nebo budou-li tyto údaje uvedeny chybně, a to s uvedením důvodu vrácení. Prodávající je povinen v případě vrácení faktury fakturu opravit nebo vyhotovit fakturu novou. Důvodným vrácením faktury přestává běžet původní lhůta splatnosti. Nová lhůta v původní délce splatnosti běží znovu ode dne doručení opravené nebo nově vystavené faktury kupujícímu.
6. Platby budou realizovány v Kč na základě předložené faktury a zálohové platby kupující neposkytuje.

VII.

Vady

1. Prodávající je povinen dodat zboží v množství, druhu a jakosti (technické parametry) dle kupní smlouvy a při dodržení závazku sjednaného v rámcové smlouvě včetně podmínek pro přepravu do místa dodání. Kupující je povinen dodané zboží převzít a zaplatit kupní cenu.

2. Zjistí-li kupující vady týkající se jakosti dodaného zboží již při dodání, je oprávněn odmítnout jejich převzetí a od kupní smlouvy odstoupit. To platí i při dodání jiného druhu zboží, než určuje kupní smlouva. Odstoupení od kupní smlouvy bezodkladně kupující písemně oznámí prodávajícímu.
3. Vady, které se týkají jakosti dodaného zboží, které kupující zjistí až po převzetí dodávky, je prodávající povinen odstranit nejpozději do 7 dnů od oznámení reklamace. Proávající odstraní vady bezúplatně dodáním náhradního plnění v množství a jakosti dle kupní smlouvy. Obdobně postupuje prodávající i v případě, nevyužije-li kupující svého práva na odstoupení od smlouvy podle bodu VII. 2.

VIII.

Záruční podmínky

Na dodávku zboží bude poskytnuta prodávajícím záruka za jakost, která zaručuje, že zboží bude odpovídat technické specifikaci stanovené touto smlouvou a bude prosté právních vad. Proávajícím bude poskytnuta záruční doba v délce minimálně v délce 36 měsíců.

IX.

Sankce

1. Proávající je oprávněn požadovat na kupujícím úrok z prodlení za nedodržení termínu splatnosti faktury ve výši 0,05 % z oprávněně fakturované částky včetně DPH za každý i započatý den prodlení. Výše sankce není omezena.
2. Kupující je oprávněn požadovat na prodávajícím smluvní pokutu za nedodržení termínu dodání předmětu plnění dle kupní smlouvy, a to ve výši 0,05 % z ceny nedodaného předmětu plnění včetně DPH za každý i započatý den prodlení. Výše sankce není omezena.
3. Kupující je oprávněn požadovat na prodávajícím smluvní pokutu za nedodržení doby pro odstranění zjištěných vad na základě reklamace, a to ve výši 0,05 % z ceny reklamovaného předmětu plnění včetně DPH, a to za každý i započatý den prodlení. Minimální výše sankce je 1000,- Kč za den.
4. Úrok z prodlení a smluvní pokuta jsou splatné do 30 kalendářních dnů od data, kdy byla povinné straně doručena písemná výzva k jejich zaplacení oprávněnou stranou, a to na účet oprávněné strany uvedený v písemné výzvě. Ustanovením o smluvní pokutě není dotčeno právo oprávněné strany na náhradu škody v plné výši.

X.

Odstoupení od smlouvy

Nedodá-li prodávající zboží v požadovaném termínu a kvalitě, může kupující od této smlouvy odstoupit. Obecná pravidla odstoupení od smlouvy stanovuje občanský zákoník v platném znění.

XI.

Řešení sporů

1. Tato smlouva se řídí rámcovou smlouvou, právním řádem České republiky, zejména příslušnými ustanoveními zákona č. 89/2012 Sb., občanského zákoníku.
2. Veškeré spory mezi smluvními stranami budou řešeny nejprve smírně.
3. Nebude-li smírného řešení dosaženo, budou spory řešeny v soudním řízení.

XII.

Závěrečná ustanovení

1. Smlouva nabývá platnosti dnem podpisu oběma smluvními stranami.
2. Tato kupní smlouva je uzavřena v souladu s rámcovou smlouvou a to i v těch ustanoveních, které nejsou v této kupní smlouvě konkrétně uvedeny.
3. Tato smlouva může být měněna nebo doplňována jen písemnými, očíslovanými dodatky odsouhlasenými smluvními stranami.
4. Z důvodu právní jistoty smluvní strany prohlašují, že jejich závazkový vztah založený touto smlouvou se řídí občanským zákoníkem.
5. Obě smluvní strany prohlašují, že smlouva nebyla uzavřena v tísní, ani za jednostranně nevýhodných podmínek a na důkaz toho připojují své vlastnoruční podpisy.
6. Tato smlouva je vyhotovena ve 2 stejnopisech, z nichž 1 obdrží prodávající a 1 kupující.

Příloha č. 1 – „Technická specifikace...“ č. j. KRPK-68827-2/ČJ-2018-1900SU ze dne 30. 8. 2018

Příloha č. 2 – „Zadávací a dodací podmínky...“ č. j. KRPK-68827-3/ČJ-2018-1900SU ze dne 30. 8. 2018

24-09-2018

V Chotíkově dne

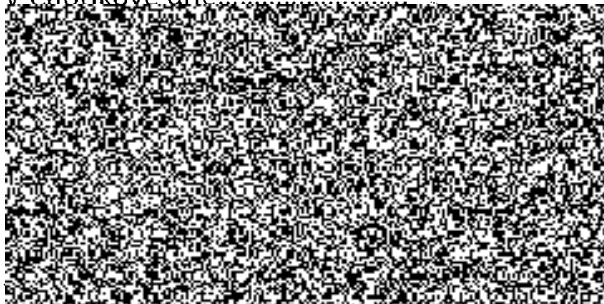

V Karlových Varech dne 24.9.2018

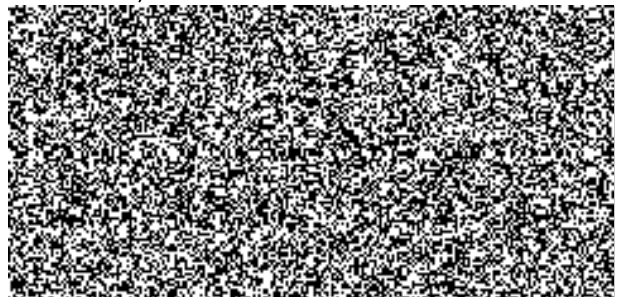



POLICIE ČESKÉ REPUBLIKY
KRAJSKÉ ŘEDITELSTVÍ POLICIE KARLOVARSKÉHO KRAJE



Podpis: []

ODBOR SPRÁVY MAJETKU
ODDĚLENÍ MATERIÁLNĚ TECHNICKÉHO ZABEZPEČENÍ

KRPK-68827-2/ČJ-2018-1900SU

Počet listů: 1
List č. 1

**TECHNICKÁ SPECIFIKACE A POŽADOVANÉ VLASTNOSTI PŘEDMĚTU VZ
NÁKUP KUCHYŇSKÉ LINKY DLOUHÉ 180 CM PODLE RÁMCOVÉ DOHODY**

30. srpna 2018

Nákup kuchyňské linky dlouhé 180 cm, sestava dolních a horních skříněk s dřezem s odkládací plochou.

Nákup je podle Rámcové dohody MV-56932-40/VZ-2017 na „dodávky ostatního nábytku pro roky 2018-2019“

Linka se skládá z těchto prvků:

Množství	Mj	Číslo položky a název:
1	ks	8 horní skříň na nádobí, š 80cm, v 72cm, h 30cm
1	ks	9 horní skříň na nádobí, š 60cm, v 72cm, h 30cm
1	ks	10 horní skříň na nádobí, š 40cm, v 72cm, h 30cm
1	ks	11 dolní skříň pod dřez, š 80cm, v 82cm, h 50cm
1	ks	12 dolní skříň šuplíky, š 40cm, v 82cm, h 50cm
1	ks	13 dolní skříň na nádobí, š 60cm, v 82cm, h 50cm
1	ks	14 dřez s odkapovou plochou, rozměr 78x43,5 cm, dřezová nádobka 39x36 cm, sítko 3,5 s přepadem, nerezová ocel CrNi 18/10, 0,5 mm, pravá i levá varianta
1,8	m	19 pracovní deska ke kuchyňské lince 60/28 mm včetně lišt

BARVA:

Zvolíme barvu ve standardní ceně podle aktuální nabídky vybraného dodavatele – dohodou.

SESTAVA SKŘÍŇEK:

Na požádání dodáme dodavateli nákres, jak budou dolní a horní skřínky sestaveny vedle sebe. Vyjádřeno čísly položek to bude zleva doprava:

dolní skřínky 13+11+12
horní skřínky 9+ 8+10



POLICIE ČESKÉ REPUBLIKY
KRAJSKÉ ŘEDITELSTVÍ POLICIE KARLOVARSKÉHO KRAJE



Popis a účel:

ODBOR SPRÁVY MAJETKU
ODDĚLENÍ MATERIÁLNĚ TECHNICKÉHO ZABEZPEČENÍ

KRPK-68827-3/ČJ-2018-1900SU

Počet listů: 1

List č. 1

**ZADÁVACÍ A DODACÍ PODMÍNKY ZAKÁZKY:
NÁKUP KUCHYŇSKÉ LINKY DLOUHÉ 180 CM PODLE RÁMCOVÉ DOHODY**

30. srpna 2018

Pro tuto zakázku platí obecné podmínky podle Rámcové dohody MV-56932-40/VZ-2017 na „dodávky ostatního nábytku pro roky 2018-2019“

Kontaktní osoby
Odbor veřejných zakázek



Kompletnost dodávky
Rozdělení zakázky – NE. Požadujeme dodat celé množství v jednom termínu.
Při dodání požadujeme předat položkovy dodací list.

Kontaktní osoby pro dopravce nebo dodavatele (nikoli ale pro konzultaci soutěže !)

Doprava zboží – NELZE tahač s návěsem

Typ vozidla standardní nákladní s pevnou nástavbou – přibližně 11 m dlouhé. Není možné ke skladu zajet tahačem s dlouhým návěsem.

Dodavatel veškeré zboží opatří pro přepravu způsobem, který je obvyklý pro takové zboží v obchodním styku a který vyloučí poškození zboží při manipulaci a přepravě.

Místo dodání

POLICIE ČR, Krajské ředitelství policie Karlovarského kraje
Areál MV (pod Klášterem), Sklady MTZ, 17. listopadu 40, 350 02 Cheb, 50.0695675N, 12.3590344E

Doba dodání

Pracovní dny, 7.00 - 14.00 (vykládka do 15:00).

Požadujeme nahlášení dne a času dodání nejméně 2 dny předem a s upřesněním času dodání.

Adresa pro zaslání faktury a další dokumentace k nákupu

POLICIE ČR, Krajské ředitelství policie Karlovarského kraje
Odbor správy majetku, Dobrovského 1935, 356 04 Dolní Rychnov

Technické možnosti převzetí

Paletový vozík NE, Rampa NE, Vysokozdvížený vozík NE

Palety

Neprovzduchujeme paletové hospodářství, EURO-palety a při dodávce nejme schopni palety ihned vrátit. Teprve po uvolnění EURO-palet si je po předchozí domluvě odveze DODAVATEL ZBOŽÍ v dohodnutém termínu SÁM, na své náklady a z dohodnutého místa (Cheb, Dolní Rychnov nebo Karlovy Vary).