

Statní pozemkový úřad

Doručeno: 27.11.2015

SPU 622073/2015

listy:23 přílohy:

druh:



spuess5c6cb2e3

Česká republika – Státní pozemkový úřad

sídlo: Husinecká 1024/11a, 130 00 Praha 3

zastoupený Ing. Vratislavem Ferdou, vedoucím pobočky Česká Lípa

adresa: Dubická 2362, 470 01 Česká Lípa

IČO: 01312774

DIČ: CZ01312774

bankovní spojení: Česká národní banka

číslo účtu:

(dále jen „propachtovatel“)

– na straně jedné –

a

**ROVS s. r. o.**

sídlo:

Heřmanice v Podještědí 193, 471 25 Jablonné v Podještědí

IČO:

250 18 710

Zapsána v obchodním rejstříku vedeného u Krajského soudu v Ústí nad Labem, oddíl C, vložka 12127,  
osoba oprávněná jednat za právnickou osobu – jednatel

(dále jen „pachtýř“)

– na straně druhé –

uzavírají podle ustanovení § 2332 a násl. zákona č. 89/2012 Sb., občanský zákoník (dále jen „NOZ“), tuto

## PACHTOVNÍ SMLOUVU

č. 91 N 15/39

*přechod ze smlouvy č. 89N09/39, 653N05/39 a 63N12/39*

### Čl. I

Propachtovatel je ve smyslu zákona č. 503/2012 Sb., o Státním pozemkovém úřadu a o změně některých souvisejících zákonů, ve znění pozdějších předpisů, příslušný hospodařit se zemědělskými pozemky specifikovanými v příloze č. 1 této smlouvy vedenými u Katastrálního úřadu pro Liberecký kraj Katastrálního pracoviště Česká Lípa. Příloha č. 1 je nedílnou součástí této smlouvy.

### Čl. II

Propachtovatel přenechává pachtýři pozemky uvedené v čl. I do užívání za účelem:

- provozování zemědělské výroby.

### Čl. III

Pachtýř je povinen:

a) užívat pozemky řádně v souladu s jejich účelovým určením, hospodařit na nich způsobem založeným na střídání plodin a hnojení organickou hmotou ve dvou až čtyřletých cyklech podle fyzikálních vlastností půdy, způsobu hospodaření a nároků pěstovaných rostlin,

b) dodržovat povinnosti vyplývající ze zákona č. 326/2004 Sb., o rostlinolékařské péči a o změně některých souvisejících zákonů, ve znění pozdějších předpisů,

c) dodržovat zákaz hospodářské činnosti vyvolávající erozi půdy a používání toxických a jiných škodlivých látek s dlouhodobým reziduálním účinkem, dodržovat ustanovení § 3 odst. 1 zákona č. 334/1992 Sb., o ochraně zemědělského půdního fondu, ve znění pozdějších předpisů,

d) umožnit propachtovateli provádění kontroly k bodům a) až c) formou nahlédnutí do evidence rozborů a vstupem na pozemek,

e) dodržovat povinnosti vyplývající ze zákona č. 449/2001 Sb., o myslivosti, ve znění pozdějších předpisů,

f) provádět podle podmínek sběr kamene,

g) vyžádat si souhlas propachtovatele při realizaci zúrodňovacích opatření a zakládání trvalých porostů na pozemcích nebo při provádění změny druhu pozemku,

h) trpět věcná břemena, resp. služebnosti, spojené s pozemky, jež jsou předmětem pachtu,

i) platit v souladu se zákonnou úpravou daň z nemovité věci za propachtované pozemky, jež jsou předmětem nájmu.

#### Čl. IV

1) Tato smlouva se uzavírá na dobu určitou **od 1. 12. 2015 do 31. 12. 2019**.

2) Právní vztah založený touto smlouvou lze ukončit dohodou.

3) Propachtovatel může v souladu s ustanovením § 2334 NOZ vypovědět pacht bez výpovědní doby, jestliže pachtýř propachtuje propachtované pozemky jinému, přenechá-li je k užívání nebo změní-li hospodářské určení pozemků, anebo jejich užívání nebo požívání bez propachtovatelova předchozího souhlasu.

4) **Tato pachtovní smlouva pozbývá platnosti a účinnosti k 1. 10. 2016 v případě, že pachtýř nejpozději do 30. 6. 2016 nedoloží kladné rozhodnutí SZIF o zařazení do agroenvironmentálně-klimatického opatření, nebo opatření ekologické zemědělství.**

#### Čl. V

1) Pachtýř je povinen platit propachtovateli pachtovné.

2) Pachtovné se platí **ročně pozadu** vždy k 1. 10. běžného roku.

3) Roční pachtovné se stanovuje dohodou ve výši **78 307,- Kč** (slovy: sedmdesátosmtisíctřístasedm korun českých).

4) Pachtovné bude hrazeno převodem na účet propachtovatele vedený u České národní banky, číslo účtu 150017-3723001/0710 variabilní symbol 9111539.

5) Pachtovné za období od účinnosti smlouvy do 30. 9. 2016 včetně činí 62 256,- Kč (slovy: šedesát dvatisícdvěšestpadesátšest korun českých) a bude uhrazeno k 1. 10. 2016.

Zaplacením se rozumí připsání placené částky na účet propachtovatele.

6) Nedodrží-li pachtýř lhůtu pro úhradu pachtovného, je povinen podle ustanovení § 1970 NOZ zaplatit propachtovateli úrok z prodlení, a to na účet propachtovatele vedený u České národní banky, číslo účtu 180013-3723001/0710.

7) Prodlení pachtýře s úhradou pachtovného delší než 60 dnů se považuje za porušení smlouvy, které zakládá právo propachtovatele smlouvu vypovědět bez výpovědní doby (ustanovení § 2228 odst. 4 NOZ).

#### Čl. VI

Pokud jsou na propachtovaných pozemcích zřízena meliorační zařízení, pachtýř se zavazuje:

- u melioračních zařízení umístěných pod povrchem půdy zajistit jejich údržbu,
- k hlavním melioračním zařízením umožnit přístup za účelem provedení údržby.

#### Čl. VII

Pachtýř bere na vědomí a je srozuměn s tím, že pozemky, které jsou předmětem pachtu dle této smlouvy, mohou být propachtovatelem převedeny na třetí osoby v souladu s jeho dispozičním oprávněním. V případě změny vlastnictví platí ustanovení § 2221 a § 2222 NOZ.

#### Čl. VIII

Pachtýř není oprávněn propachtované pozemky, některé z nich nebo jejich části propachtovat nebo dát do užívání třetí osobě.

Pachtýř je oprávněn propachtované pozemky, některé z nich nebo jejich části propachtovat jen s předchozím písemným souhlasem propachtovatele.

#### Čl. IX

Propachtovatel jako správce dle zákona č. 101/2000 Sb., o ochraně osobních údajů a o změně některých zákonů, ve znění pozdějších předpisů, tímto informuje pachtýře jako subjekt údajů, že jeho údaje uvedené v této smlouvě zpracovává pro účely realizace, výkonu práv a povinností dle této smlouvy, když tyto údaje zpracovává automatizovaně. Propachtovatel tímto poučuje pachtýře, že poskytnutí osobních údajů je dobrovolné. Pachtýř si je vědom svého práva přístupu k osobním údajům, práva na opravu osobních údajů, jakož i dalších práv vyplývajících z ustanovení § 12 a § 21 zákona č. 101/2000 Sb., o ochraně osobních údajů a o změně některých zákonů, ve znění pozdějších předpisů.

#### Čl. X

1) Smluvní strany se dohodly, že jakékoliv změny a doplňky této smlouvy jsou možné pouze písemnou formou dodatku k této smlouvě na základě dohody smluvních stran.

2) Smluvní strany jsou povinny se vzájemně informovat o jakékoli změně údajů týkajících se jejich specifikace jako smluvní strany této smlouvy, a to nejpozději do 30 dnů ode dne změny.

## Čl. XI

Tato smlouva je vyhotovena ve třech stejnopisech, z nichž každý má platnost originálu. Jeden stejnopis přebírá pachtýř a dva jsou určeny pro propachtovatele.

## Čl. XII

Tato smlouva nabývá platnosti dnem jejího podpisu smluvními stranami.

## Čl. XIII

Smluvní strany po přečtení této smlouvy prohlašují, že s jejím obsahem souhlasí a že tato smlouva je shodným projevem jejich vážné a svobodné vůle, a na důkaz toho připojují své podpisy.

V České Lípě, dne 10. 11. 2015

STÁTNÍ POZEMKOVÝ ÚŘAD  
Krajský pozemkový úřad pro Liberecký kraj  
Pobočka Česká Lípa  
Dubická 2362  
470 01 Česká Lípa

.....  
Státní pozemkový úřad  
vedoucí Pobočky Česká Lípa  
Ing. Vratislav Ferda  
*propachtovatel*

ROVS s.r.o.  
471 25 Hařmanice 195  
IČO: 25018710  
DIČ: CZ25018710

.....  
ROVS s. r. o.

jednatel společnosti  
*pachtýř*

.....  
za správnost: Mgr. Karin Košíková

**Příloha k nájemní smlouvě č. 91N15/39**

ROVS s.r.o.

Variabilní symbol: 9111539

Uzavřeno: 9.11.2015

Roční nájem:

Jablonné v Podještědí

Datum tisku: 10.11.2015

Účinná od: 1.12.2015

78 307 Kč

Heřmanice 193

Katastr	Parcela	/	Díl	Skup.	Kultura	Číslo LV	Cena za ha [Kč]	Výměra [m2]	%	Nájem [Kč]
<b>Cvikov</b>										
	746	1	0	2	2	10 002	50 600	21 653	3,7	4 053,87
z KN 1200/10	1 017	1	0	5	0	10 002	50 600	5 960	3,7	1 115,83
z KN 1200/10	1 017	2	0	5	0	10 002	50 600	2 813	3,7	526,65
z KN 1200/10	1 018	1	0	5	0	10 002	50 600	2 766	3,7	517,85
z KN 1200/10	1 065	0	0	5	0	10 002	50 600	4 075	3,7	762,92
z KN 1200/10	1 066	0	0	5	0	10 002	50 600	4 136	3,7	774,34
z KN 1200/10	1 069	0	0	5	0	10 002	50 600	1 780	3,7	333,25
z KN 1200/10	1 070	1	0	5	0	10 002	50 600	4 883	3,7	914,20
z KN 1200/10	1 072	1	0	5	0	10 002	50 600	1 029	3,7	192,65
z KN 1200/10	1 073	1	0	5	0	10 002	50 600	874	3,7	163,63
	1 200	6	0	2	2	10 002	50 600	2 465	3,7	461,50
	1 200	8	0	2	2	10 002	50 600	49 922	3,7	9 346,40
	1 200	12	0	2	2	10 002	50 600	8 235	3,7	1 541,76
	1 223	1	0	2	2	10 002	50 600	50 825	3,7	9 515,46
	1 223	2	0	2	14	10 002	50 600	521	3,7	97,54
	1 223	6	0	2	2	10 002	50 600	517	3,7	96,79
	1 223	8	0	2	2	10 002	50 600	7 113	3,7	1 331,70
	1 223	10	0	2	2	10 002	50 600	14 337	3,7	2 684,17
	2 817	1	0	2	2	10 002	50 600	204 232	3,7	38 236,32
								<b>388 136</b>		<b>72 666,83</b>
<b>Česká Lípa</b>										
	5 934	1	0	2	7	10 002	49 500	24 711	3,7	4 525,82
								<b>24 711</b>		<b>4 525,82</b>
<b>Kunratice u Cvikova</b>										
	2 719	7	0	2	7	10 002	45 400	436	3,7	73,24
								<b>436</b>		<b>73,24</b>
<b>Stará Lípa</b>										
	253	3	0	2	7	10 002	45 200	5 581	3,7	933,37
								<b>5 581</b>		<b>933,37</b>
<b>Svor</b>										
	887	7	0	2	7	10 002	26 900	1 087	3,7	108,19
								<b>1 087</b>		<b>108,19</b>
<b>CELKEM:</b>								<b>419 951</b>		<b>78 307 Kč</b>

## Výpočet nájmu pro smlouvu č. 91N15/39

Datum tisku: 10.11.2015

Spočítáno ke dni: 1.10.2016

Parcela / Díl	Skup.	Výměra [m2]	Datum přidání	Datum vydání	Počet dní	Nájem
<b>Stávající parcely</b>						
<b>Cvikov</b>						
746	1 0	2	21 653	1.12.2015	305	3 378,23
1 017	1 0	5	5 960	1.12.2015	305	929,86
1 017	2 0	5	2 813	1.12.2015	305	438,88
1 018	1 0	5	2 766	1.12.2015	305	431,54
1 065	0 0	5	4 075	1.12.2015	305	635,77
1 066	0 0	5	4 136	1.12.2015	305	645,28
1 069	0 0	5	1 780	1.12.2015	305	277,71
1 070	1 0	5	4 883	1.12.2015	305	761,83
1 072	1 0	5	1 029	1.12.2015	305	160,54
1 073	1 0	5	874	1.12.2015	305	136,36
1 200	6 0	2	2 465	1.12.2015	305	384,58
1 200	8 0	2	49 922	1.12.2015	305	7 788,67
1 200	12 0	2	8 235	1.12.2015	305	1 284,80
1 223	1 0	2	50 825	1.12.2015	305	7 929,55
1 223	2 0	2	521	1.12.2015	305	81,28
1 223	6 0	2	517	1.12.2015	305	80,66
1 223	8 0	2	7 113	1.12.2015	305	1 109,75
1 223	10 0	2	14 337	1.12.2015	305	2 236,81
2 817	1 0	2	204 232	1.12.2015	305	31 863,60
<b>388 136</b>						<b>60 555,69</b>
<b>Česká Lípa</b>						
5 934	1	2	24 711	1.12.2015	305	3 771,52
<b>24 711</b>						<b>3 771,52</b>
<b>Kunratice u Cvikova</b>						
2 719	7	2	436	1.12.2015	305	61,03
<b>436</b>						<b>61,03</b>
<b>Stará Lípa</b>						
253	3	2	5 581	1.12.2015	305	777,81
<b>5 581</b>						<b>777,81</b>
<b>Svor</b>						
887	7 0	2	1 087	1.12.2015	305	90,16
<b>1 087</b>						<b>90,16</b>
<b>419 951</b>						<b>65 256,21</b>
<b>CELKEM:</b>			<b>419 951</b>			<b>65 256,21</b>

VÝPIS Z KATASTRU NEMOVITOSTÍ - KatastrNVF

9.11.2015 10:18:40

Informace o parcelách  
na katastrálním území: Cvikov  
Číselný kód: 618080

Obec:	Cvikov	Číselný kód:	561479					
Okres:	Česká Lípa	Číselný kód:	3501					
Par.cis	Díl	Výměra[m <sup>2</sup> ]	DP	CP-E	LV	Využití	Mapa	Parcelní skupina
1017/1	0	5960			10002			5
		5960	KÓD BPEJ 74700					
1017/2	0	2813			10002			5
		2813	KÓD BPEJ 74700					
1018/1	0	2766			10002			5
		2766	KÓD BPEJ 74700					
1065	0	4075			10002			5
		4075	KÓD BPEJ 74700					
1066	0	4136			10002			5
		4136	KÓD BPEJ 74700					
1069	0	1780			10002			5
		1780	KÓD BPEJ 74700					
1070/1	0	4883			10002			5
		4883	KÓD BPEJ 74700					
1072/1	0	1029			10002			5
		1029	KÓD BPEJ 74700					
1073/1	0	874			10002			5
		604	KÓD BPEJ 74700					
		270	KÓD BPEJ 74710					
1200/12	0	8235	2		10002		NOVY.BOR,7-4/2	2
		8235	KÓD BPEJ 74700					
1200/8	0	49922	2		10002		NOVY.BOR,7-4/2	2
		49676	KÓD BPEJ 74700					
		246	KÓD BPEJ 74710					
1200/6	0	2465	2		10002		NOVY.BOR,7-4/2	2
		1534	KÓD BPEJ 73111					
		931	KÓD BPEJ 74600					
1223/1	0	50825	2		10002		NOVY.BOR,7-4/1	2
		12933	KÓD BPEJ 73111					
		9067	KÓD BPEJ 74700					
		28825	KÓD BPEJ 74702					
1223/10	0	14337	2		10002		NOVY.BOR,7-4/1	2
		14337	KÓD BPEJ 74700					
1223/8	0	7113	2		10002		NOVY.BOR,7-4/1	2
		7113	KÓD BPEJ 74700					
1223/6	0	517	2		10002		NOVY.BOR,7-4/1	2
		274	KÓD BPEJ 73111					
		243	KÓD BPEJ 74702					
1223/2	0	521	14		10002	27	NOVY.BOR,7-3/3	2
Vlastník:	10002	Česká republika Státní pozemkový úřad, Cast obce:Žižkov Husinecká 1024/11a-Praha, 13000						

Počet parcel

17

Výměra celkem[m<sup>2</sup>]

162251

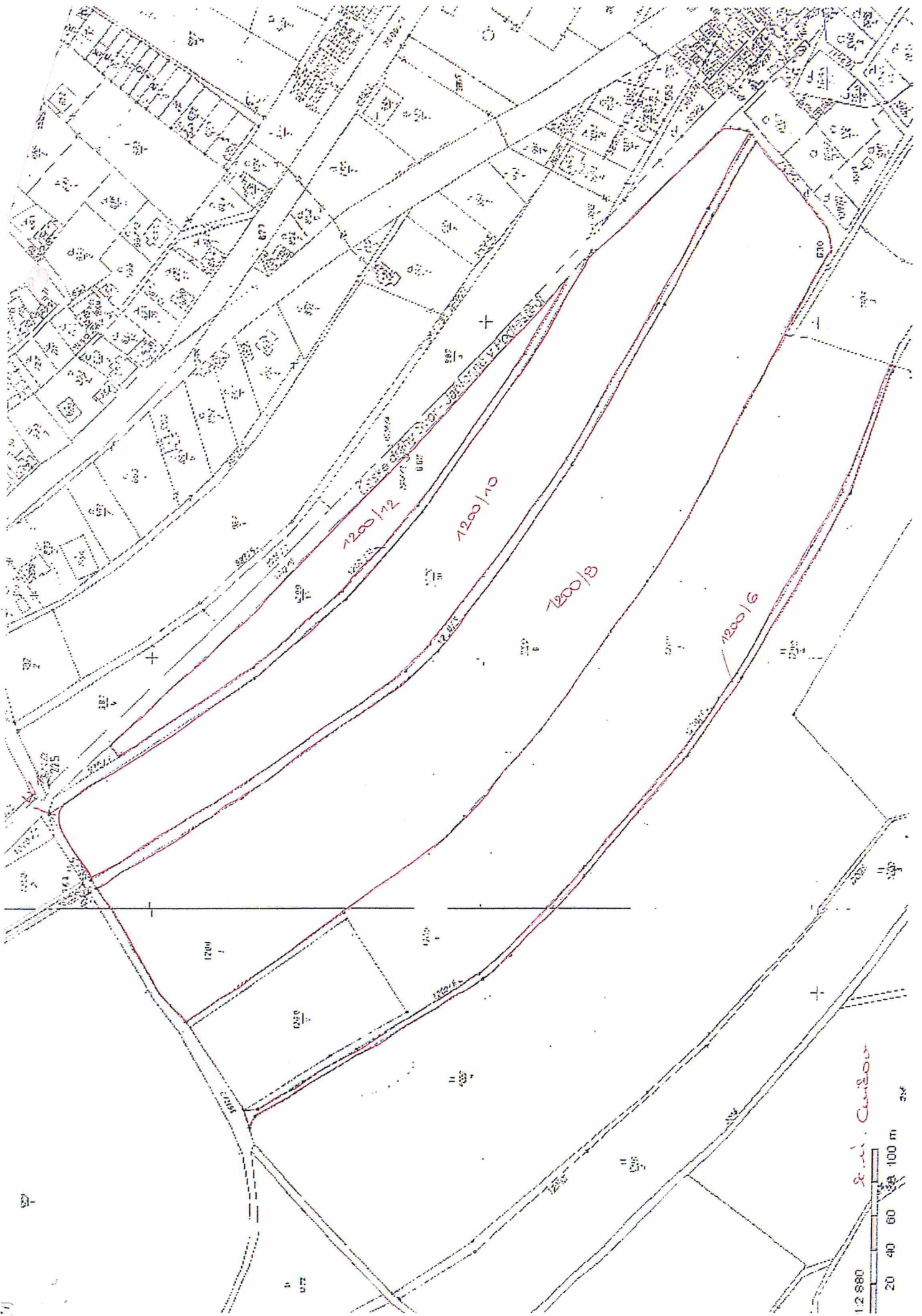

1200/12

1200/10

1200/8

1200/6

*S. A. Curson*

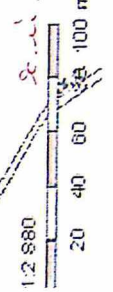

1:2,880

20 40 60 80 100 m



OKRES: CZ0511 Česká Lípa,3501  
 OBEC: 551479 Cvikov  
 KAT.UZEMÍ: 618080 Cvikov

## SOUPIS PARCEL

Data platná k: 1.02.2015

původ: Pozemkový katastr (PK)

PARCELA	LV	VÝMĚRA[m <sup>2</sup> ]	PARCELA KN	PŮVODNÍ KÚ
PK 1017/1	10002	5960	KN 1200/10	
PK 1017/2	10002	2813	KN 1200/10	
PK 1018/1	10002	2766	KN 1200/10	
PK 1018/2	1	22	KN 1200/10	
PK 1065	10002	4075	KN 1200/10	
PK 1066	10002	4136	KN 1200/10	
PK 1068	10002	1780	KN 1200/10	
PK 1070/1	10002	4863	KN 1200/10	
PK 1072/1	10002	1029	KN 1200/10	
PK 1073/1	10002	574	KN 1200/10	

V evidenci evidováno celkem: 10 parcel.

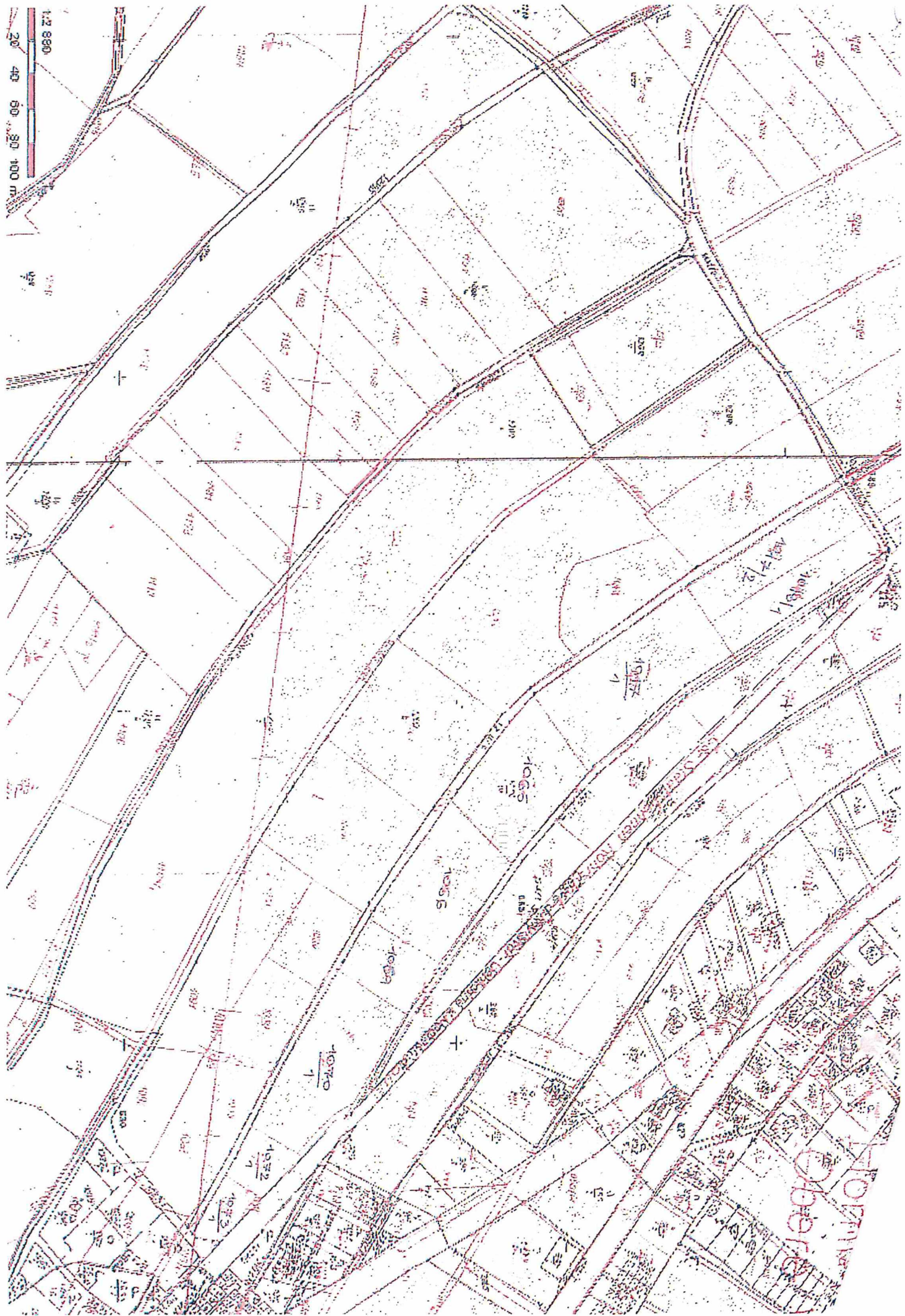

Topographic Map

1:28960  
0 20 40 60 80 100 m  
0 20 40 60 80 100 ft

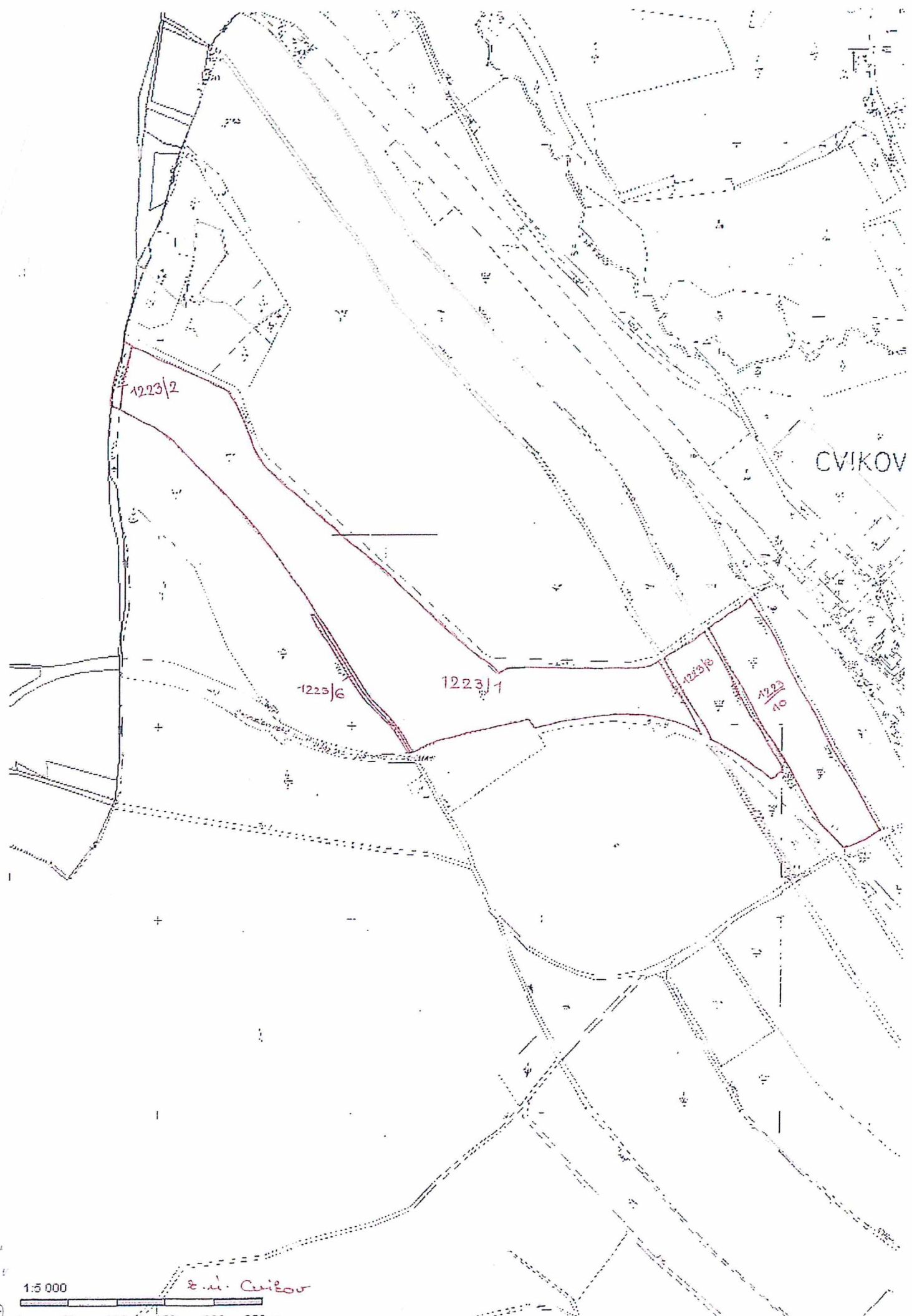

CVIKOV

1223/2

1223/6

1223/1

1223/8

1223/10

1:5 000

L. M. Cvikov



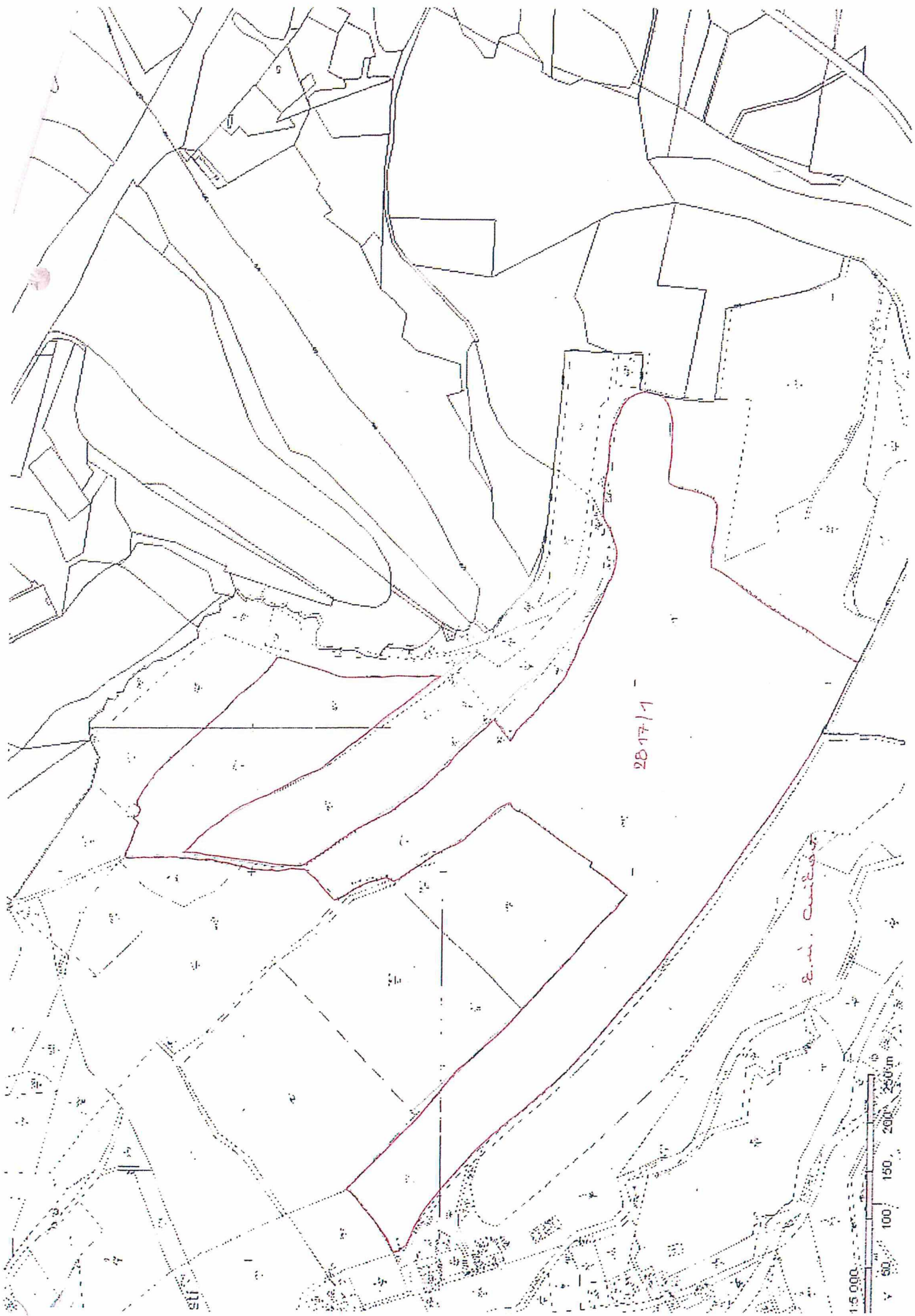

## Informace o pozemku

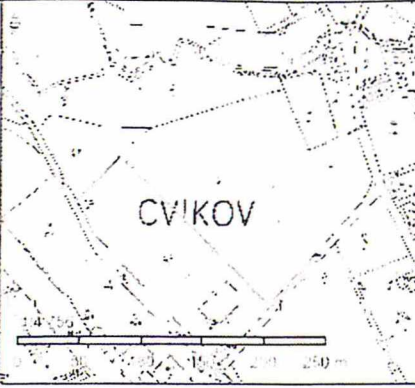
Parcelní číslo:	<a href="#">746/1</a>	
Obec:	<a href="#">Cvikov [561479]</a>	
Katastrální území:	<a href="#">Cvikov [618080]</a>	
Číslo LV:	<a href="#">10002</a>	
Výměra [m <sup>2</sup> ]:	21653	
Typ parcely:	Parcela katastru nemovitostí	
Mapový list:	NOVY.BOR,7-3/4	
Určení výměry:	Graficky nebo v digitalizované mapě	
Druh pozemku:	orná půda	

## Vlastníci, jiní oprávnění

Vlastnické právo	Podíl
Česká republika,	
Příslušnost hospodařit s majetkem státu	Podíl
Státní pozemkový úřad, Husinecká 1024/11a, Žižkov, 13000 Praha 3	

## Způsob ochrany nemovitostí

Název
zemědělský půdní fond
rozsáhlé chráněné území

## Seznam BPEJ

BPEJ	Výměra
<a href="#">74700</a>	21653

## Omezení vlastnického práva

Nejsou evidována žádná omezení.

## Jiné zápisy

Nejsou evidovány žádné jiné zápisy.

Nemovitost je v územním obvodu, kde státní správu katastru nemovitostí ČR vykonává [Katastrální úřad pro Liberecký kraj, Katastrální pracoviště Česká Lípa](#)

Zobrazené údaje mají informativní charakter. Platnost k 10.11.2015 10:00:00.

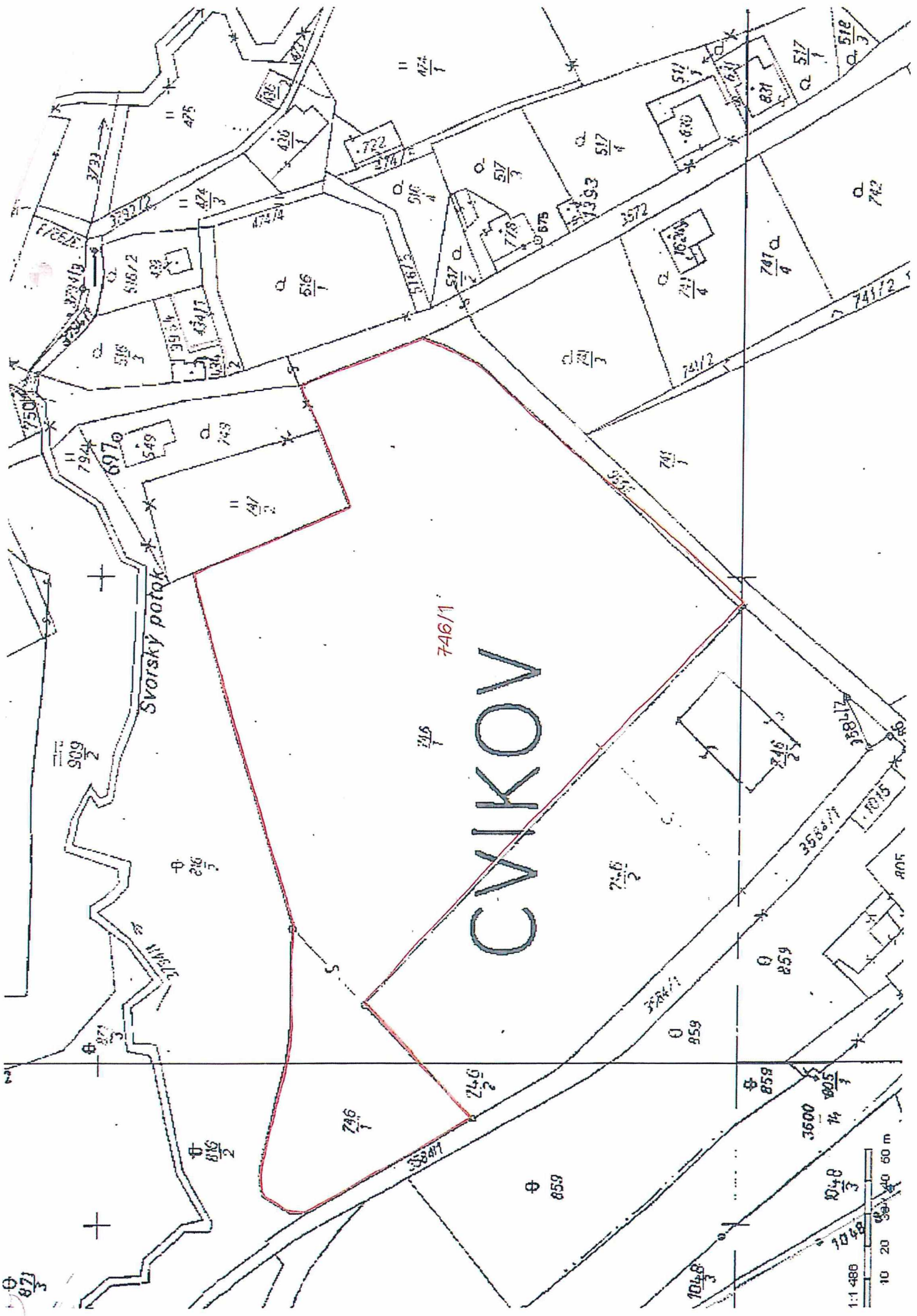

### Informace o pozemku

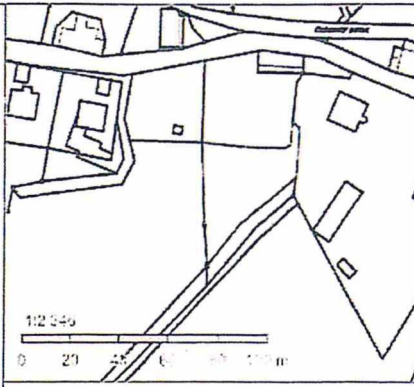
Parcelní číslo:	<a href="#">887/7</a>	
Obec:	<a href="#">Svor [562131]</a>	
Katastrální území:	<a href="#">Svor [761494]</a>	
Číslo LV:	<a href="#">10002</a>	
Výměra [m <sup>2</sup> ]:	1087	
Typ parcely:	Parcela katastru nemovitostí	
Mapový list:	KMD	
Určení výměry:	Graficky nebo v digitalizované mapě	
Druh pozemku:	trvalý travní porost	

### Vlastníci, jiní oprávnění

Vlastnické právo	Podíl
Česká republika,	
Příslušnost hospodařit s majetkem státu	Podíl
Státní pozemkový úřad, Husinecká 1024/11a, Žižkov, 13000 Praha 3	

### Způsob ochrany nemovitosti

Název
zemědělský půdní fond
rozsáhlé chráněné území

### Seznam BPEJ

BPEJ	Výměra
<a href="#">83451</a>	1087

### Omezení vlastnického práva

Nejsou evidována žádná omezení.

### Jiné zápisy

Nejsou evidovány žádné jiné zápisy.

Nemovitost je v územním obvodu, kde státní správu katastru nemovitostí ČR vykonává [Katastrální úřad pro Liberecký kraj, Katastrální pracoviště Česká Lípa](#)

Zobrazené údaje mají informativní charakter. Platnost k 09.11.2015 10:00:00.

© 2004 - 2015 [Český úřad zeměměřičký a katastrální](#), Pod sídlištěm 1800/9, Kobylisy, 18211 Praha 8  
Podání určené katastrálním úřadům a pracovištím zasílejte přímo na [jejich e-mail adresu](#).

Verze aplikace: 5.2.0 build 1

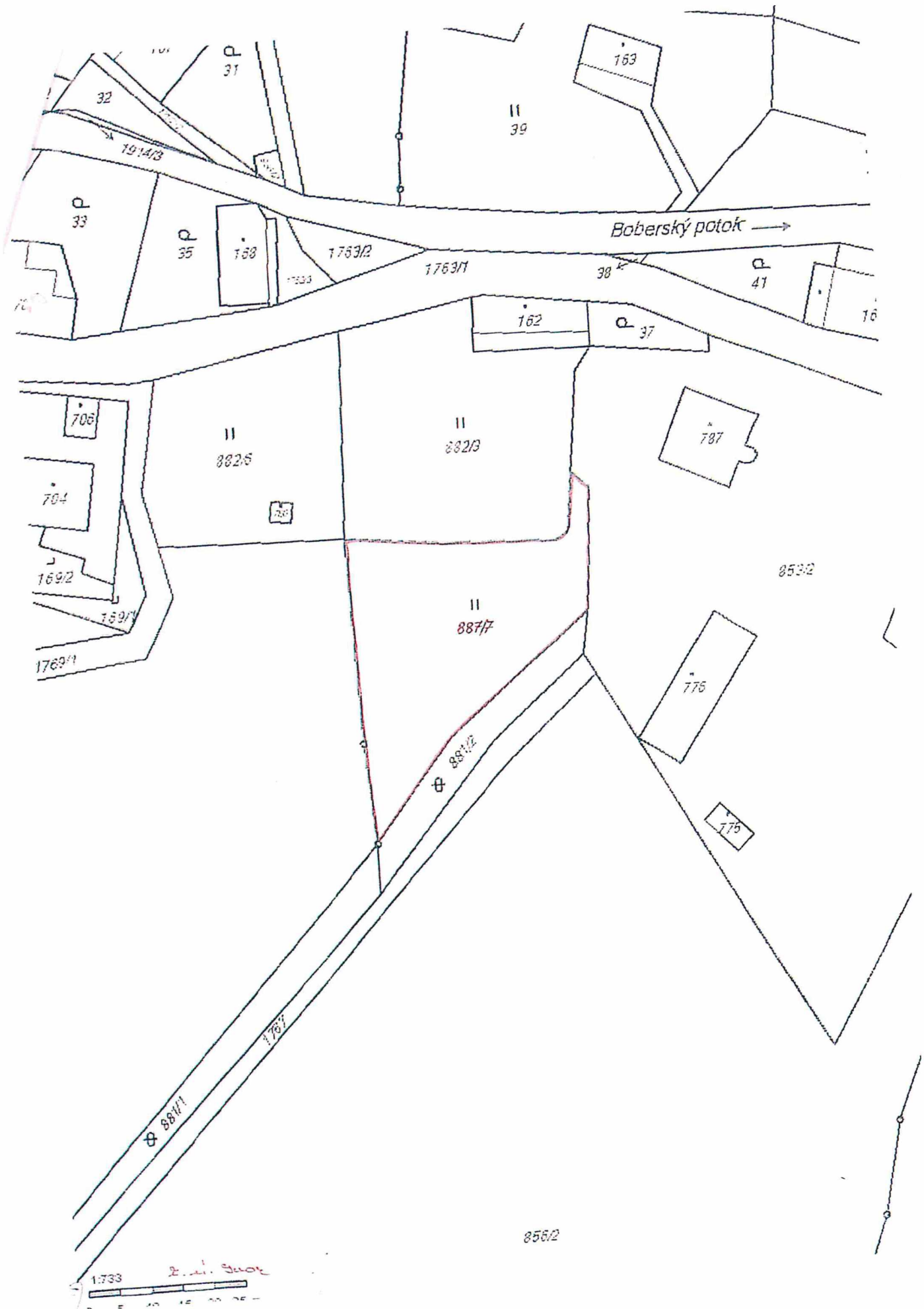

Boberský potok →

1:733  
2. et. Suok  
0 5 10 15 20 25

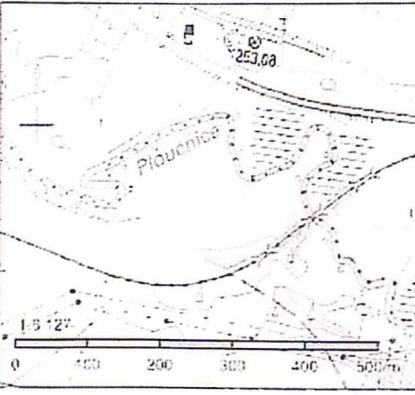

## Informace o pozemku

Parcelní číslo:	<a href="#">5934/1</a>	
Obec:	<a href="#">Česká Lípa [561380]</a>	
Katastrální území:	<a href="#">Česká Lípa [621382]</a>	
Číslo LV:	<a href="#">10002</a>	
Výměra [m <sup>2</sup> ]:	24711	
Typ parcely:	Parcela katastru nemovitostí	
Mapový list:	DKM	
Určení výměry:	Ze souřadnic v S-JTSK	
Druh pozemku:	trvalý travní porost	

## Vlastníci, jiní oprávnění

Vlastnické právo	Podíl
Česká republika,	
Příslušnost hospodařit s majetkem státu	Podíl
Státní pozemkový úřad, Husinecká 1024/11a, Žižkov, 13000 Praha 3	

## Způsob ochrany nemovitosti

Název
zemědělský půdní fond
přírodní rezervace nebo přírodní památka

## Seznam BPEJ

BPEJ	Výměra
<a href="#">57201</a>	24711

## Omezení vlastnického práva

Nejsou evidována žádná omezení.

## Jiné zápisy

Nejsou evidovány žádné jiné zápisy.

Nemovitost je v územním obvodu, kde státní správu katastru nemovitostí ČR vykonává [Katastrální úřad pro Liberecký kraj, Katastrální pracoviště Česká Lípa](#)

Zobrazené údaje mají informativní charakter. Platnost k 10.11.2015 06:00:02.

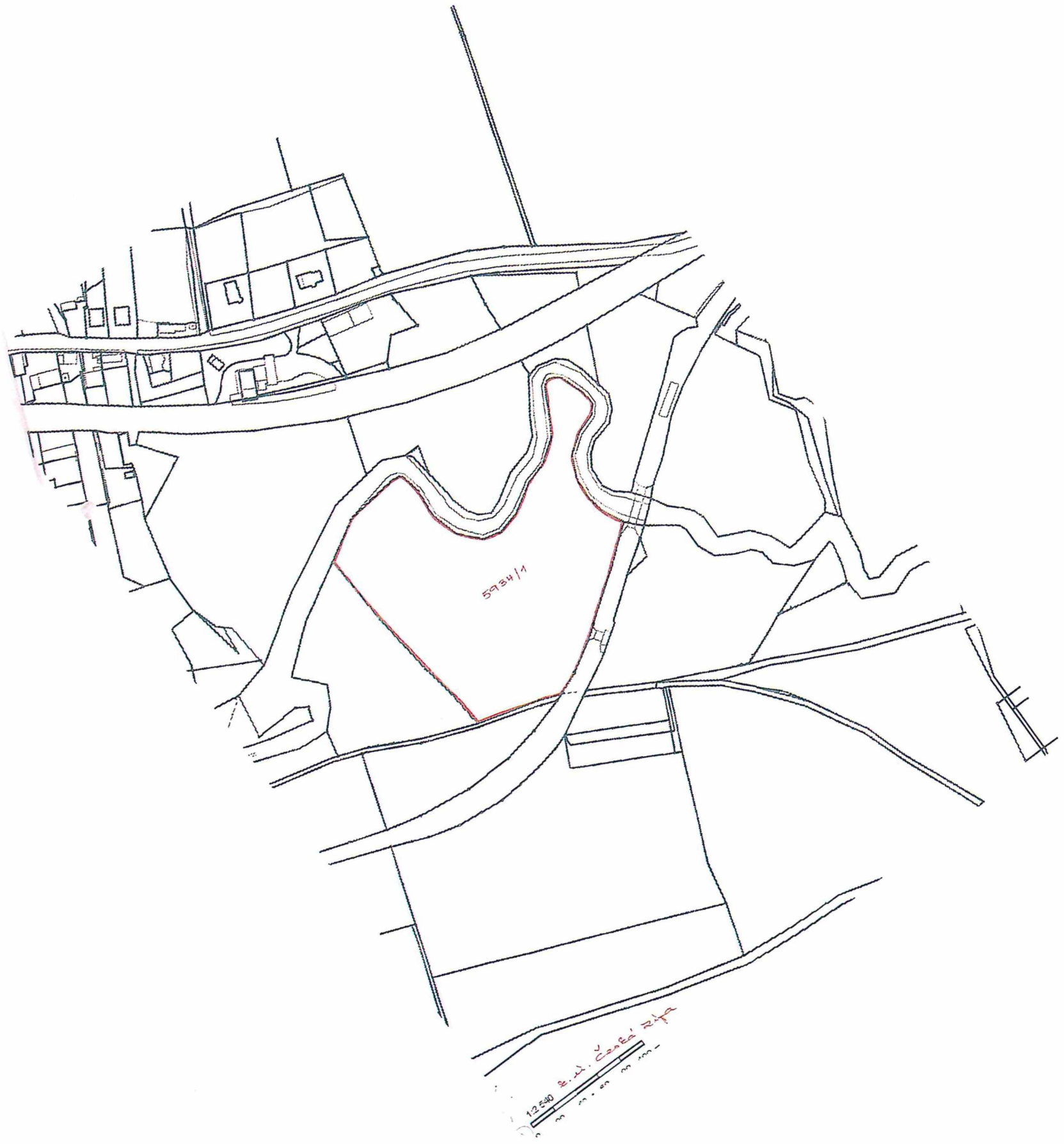

## Informace o pozemku

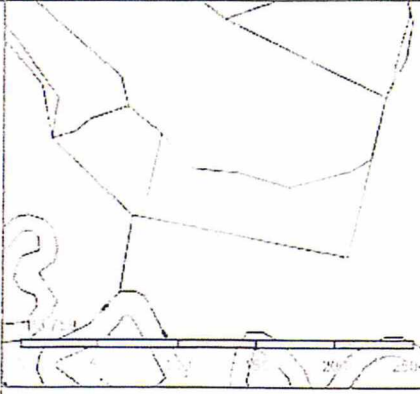
Parcelní číslo:	<a href="#">253/3</a>	
Obec:	<a href="#">Česká Lípa [561380]</a>	
Katastrální území:	<a href="#">Stará Lípa [621439]</a>	
Číslo LV:	<a href="#">10002</a>	
Výměra [m <sup>2</sup> ]:	5581	
Typ parcely:	Parcela katastru nemovitostí	
Mapový list:	DKM	
Určení výměry:	Graficky nebo v digitalizované mapě	
Druh pozemku:	trvalý travní porost	

## Vlastníci, jiní oprávnění

Vlastnické právo	Podíl
Česká republika,	
Příslušnost hospodařit s majetkem státu	Podíl
Státní pozemkový úřad, Husinecká 1024/11a, Žižkov, 13000 Praha 3	

## Způsob ochrany nemovitosti

Název
zemědělský půdní fond
přírodní rezervace nebo přírodní památka

## Seznam BPEJ

BPEJ	Výměra
<a href="#">57201</a>	5581

## Omezení vlastnického práva

Nejsou evidována žádná omezení.

## Jiné zápisy

Nejsou evidovány žádné jiné zápisy.

Nemovitost je v územním obvodu, kde státní správu katastru nemovitostí ČR vykonává [Katastrální úřad pro Liberecký kraj, Katastrální pracoviště Česká Lípa](#)

Zobrazené údaje mají informativní charakter. Platnost k 10.11.2015 06:00:02.

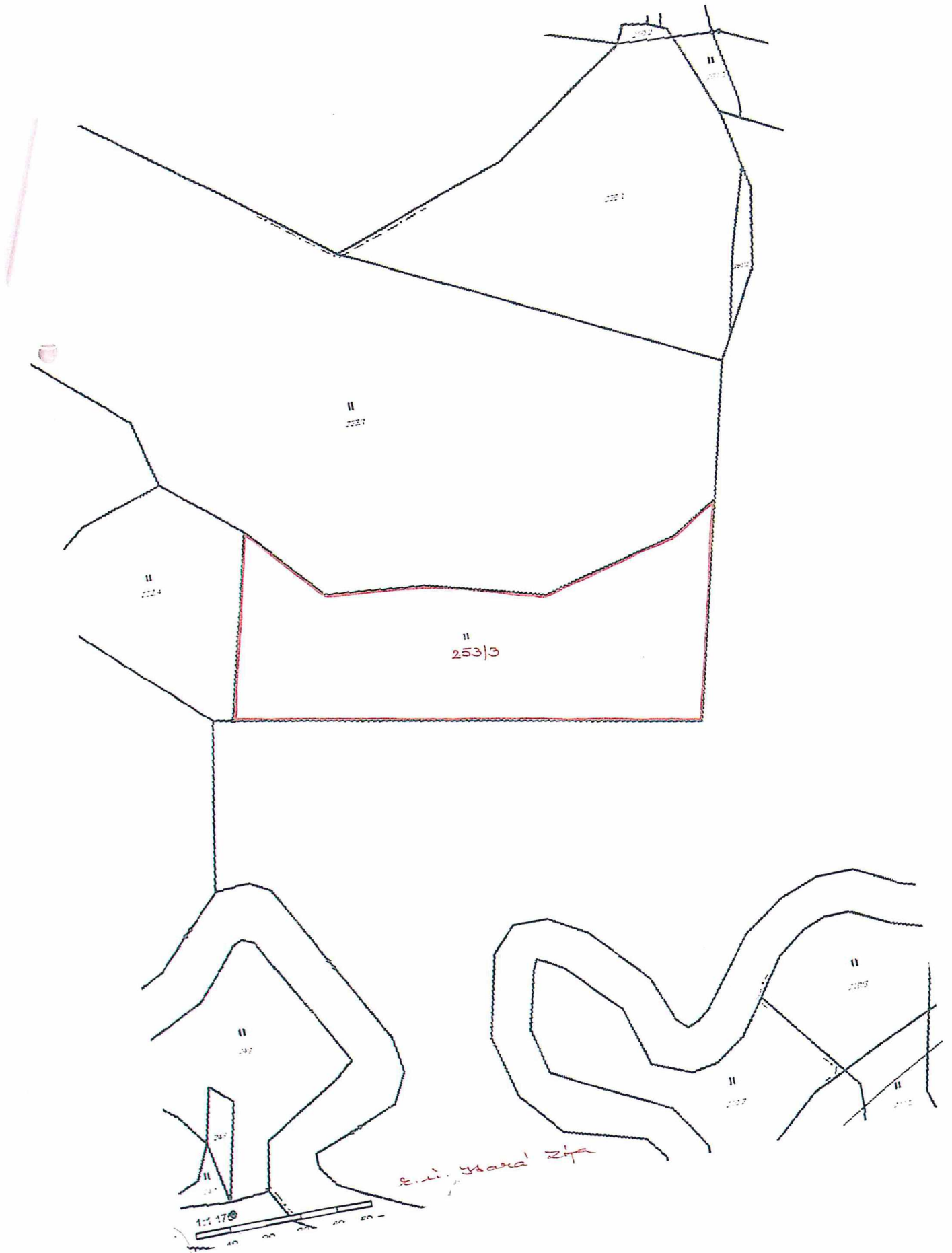

Informace o pozemku

Parcelní číslo:	<a href="#">2719/7</a>
Obec:	<a href="#">Kunratice u Cvikova [561746]</a>
Katastrální území:	<a href="#">Kunratice u Cvikova [677426]</a>
Číslo LV:	<a href="#">10002</a>
Výměra [m <sup>2</sup> ]:	436
Typ parcely:	Parcela katastru nemovitostí
Mapový list:	KMD
Určení výměry:	Graficky nebo v digitalizované mapě
Druh pozemku:	trvalý travní porost

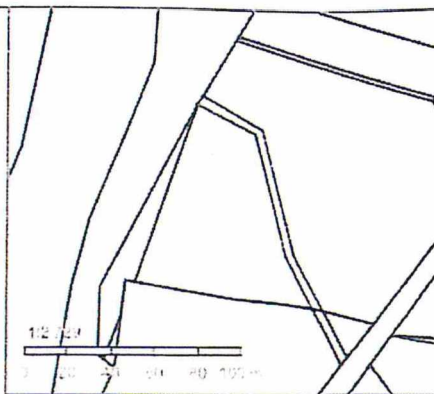

Vlastníci, jiní oprávnění

Vlastnické právo	Podíl
Česká republika,	
Příslušnost hospodařit s majetkem státu	Podíl
Státní pozemkový úřad, Husinecká 1024/11a, Žižkov, 13000 Praha 3	

Způsob ochrany nemovitosti

Název
zemědělský půdní fond

Seznam BPEJ

BPEJ	Výměra
<a href="#">75411</a>	436

Omezení vlastnického práva

Nejsou evidována žádná omezení.

Jiné zápisy

Nejsou evidovány žádné jiné zápisy.

Nemovitost je v územním obvodu, kde státní správu katastru nemovitostí ČR vykonává [Katastrální úřad pro Liberecký kraj, Katastrální pracoviště Česká Lípa](#)

Zobrazené údaje mají informativní charakter. Platnost k 10.11.2015 06:00:02.

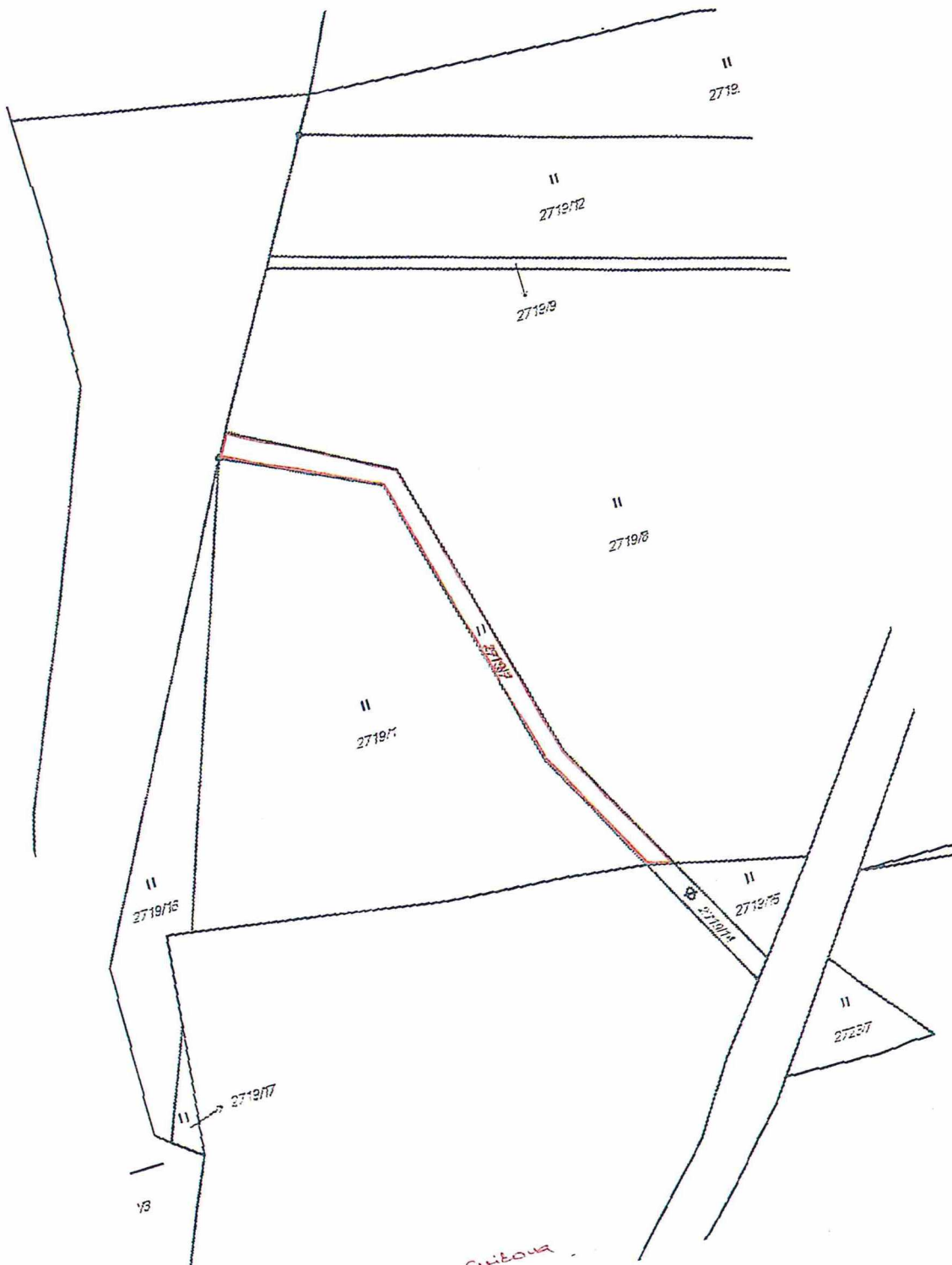

1:500  
K. ul. Kinnakalies ja Cuitoua

18