

**KUPNÍ SMLOUVA**





č. j. KRPK-69306-4/ČJ-2018-1900VZ

uzavřená dle § 2079 a násl. zákona č. 89/2012 Sb., občanský zákoník, v platném znění níže uvedeného dne, měsíce a roku na základě rámcové smlouvy č. j. MV-148436-81/VZ-2015 na „Dodávky kancelářského, sedacího a lehacího nábytku pro roky 2017 – 2018“ (dále jen „rámcová smlouva“), a Dodatku č. 1 č. j. MV-4443-1/VZ-2018 k této rámcové smlouvě mezi smluvními stranami:

**I.****Smluvní strany****Prodávající**

Název: **INTERIER TECH s.r.o.**, společnost zapsána u MS v Praze, oddíl C, vložka 163550  
Sídlo: Za Drahou 253, Český Brod – Liblice, 282 01  
Zastoupený:   
IČ: 290 58 155  
DIČ: CZ290 58 155  
Bankovní spojení:   
Číslo účtu:   
Kontaktní osoba:   
e-mail:   
Datová schránka: 

**Kupující**

Název: **Česká republika – Krajské ředitelství policie Karlovarského kraje**  
Sídlo: Závodní 386/100, 360 06 Karlovy Vary - Dvory  
Zastoupený:   
IČ: 72051612  
DIČ: CZ72051612  
Bankovní spojení:   
Číslo účtu:   
Kontaktní osoba: 

## II.

**Předmět plnění**

1. Předmětem této smlouvy je **koupě a dodávka nábytku** v počtu a druhu (dále jen zboží) dle technické specifikace č. j. KRPK-65380-2/ČJ-2018-1900SU ze dne 29. 8. 2018, která je nedílnou součástí této smlouvy jako **příloha č. 1** a Zadávacích a dodacích podmínek č. j. KRPK-65380-3/ČJ-2018-1900SU ze dne 29. 8. 2018, které jsou nedílnou součástí této smlouvy jako **příloha č. 2**.
2. Kupující se zavazuje zboží převzít a zaplatit sjednanou cenu podle článku IV.

## III.

**Technické podmínky**

1. Technická specifikace zboží musí odpovídat veškerým požadavkům stanoveným v příloze č. 1 této smlouvy a v čl. 5 rámcové smlouvy.
2. Zboží bude dodáno kompletně smontované, aby bylo připraveno k okamžitému použití.

## IV.

**Kupní cena**

1. Celková kupní cena za zboží dle článku II. odst. 1 této smlouvy je stanovena ve výši
 

	1.878.034,05 Kč bez DPH
DPH 21 %	394.387,15 Kč
CELKEM	2.272.421,20 Kč
Slovy:	dvamilionydvěstěšedesátdvatisícčtyřistadvacetjednakorunčeských dvacet haléřů
2. Kupní cena zahrnuje veškeré náklady spojené s dodáním zboží, a to včetně nákladů na dovoz.
3. Kupní cena je cenou nejvýše přípustnou, kterou je možné změnit, jen v případě změny zákonné sazby DPH.

## V.

**Doba a místo plnění**

1. Prodávající je povinen dodat zboží v termínu dle čl. 6 rámcové smlouvy.
2. Místem plnění je Policie ČR, Krajské ředitelství policie Karlovarského kraje, sklady Policie – areál MV (pod Klášterem), MTZ, 17. Listopadu 40, 350 02 Cheb, GPS: 50.0695675N, 12.3590344E.
3. Čas dodání je mezi 7.00 až 14.00 hod. po předchozím nahlášení dodávky alespoň 1 den předem s upřesněním času dodání.

4. Kontaktní osobou pro dopravce nebo dodavatele jsou osoby uvedené jako kontaktní osoby uvedené v záhlaví kupujícího.

## VI.

### Platební podmínky

1. Platba za zboží bude provedena bezhotovostním platebním převodem na základě faktury vystavené prodávajícím do 14 kalendářních dnů po řádném předání a převzetí dodávky kupujícím. Přílohou faktury bude zástupci obou stran podepsaný dodací list potvrzující, že dodávka byla dodána kupujícímu v požadovaném množství a kvalitě.
2. Faktury musí být vystavena na adresu Krajské ředitelství policie Karlovarského kraje, Závodní 386/100, 360 06 Karlovy Vary, musí obsahovat č. j. kupní smlouvy, č. j. rámcové smlouvy, ke které se dodávka vztahuje a všechny údaje uvedené v § 28 zákona č. 235/2004 Sb., o dani z přidané hodnoty, ve znění pozdějších předpisů.
3. Faktura je splatná do 30 kalendářních dnů ode dne jejího prokazatelného doručení kupujícímu na adresu: POLICIE ČR, Krajské ředitelství policie Karlovarského kraje, Odbor správy majetku –  ITZ, Dobrovského 1935, 356 04 Dolní Rychnov
4. Faktura je považována za proplacenou okamžikem odepsání příslušné finanční částky z účtu kupujícího ve prospěch účtu prodávajícího.
5. Kupující je oprávněn před uplynutím lhůty splatnosti faktury vrátit prodávajícímu bez zaplacení fakturu, která neobsahuje náležitosti stanovené touto kupní smlouvou nebo obecně závaznými právními předpisy, není doložena kopií potvrzeného dodacího listu, obsahuje jiné cenové údaje nebo jiný druh plnění než dohodnutý ve smlouvě nebo budou-li tyto údaje uvedeny chybně, a to s uvedením důvodu vrácení. Prodávající je povinen v případě vrácení faktury fakturu opravit nebo vyhotovit fakturu novou. Důvodným vrácením faktury přestává běžet původní lhůta splatnosti. Nová lhůta v původní délce splatnosti běží znovu ode dne doručení opravené nebo nově vystavené faktury kupujícímu.
6. Platby budou realizovány v Kč na základě předložené faktury a zálohové platby kupující neposkytuje.

## VII.

### Vady

1. Prodávající je povinen dodat zboží v množství, druhu a jakosti (technické parametry) dle kupní smlouvy a při dodržení závazku sjednaného v rámcové smlouvě včetně podmínek pro přepravu do místa dodání. Kupující je povinen dodané zboží převzít a zaplatit kupní cenu.
2. Zjistí-li kupující vady týkající se jakosti dodaného zboží již při dodání, je oprávněn odmítnout jejich převzetí a od kupní smlouvy odstoupit. To platí i při dodání jiného druhu

zboží, než určuje kupní smlouva. Odstoupení od kupní smlouvy bezodkladně kupující písemně oznámí prodávajícímu.

3. Vady, které se týkají jakosti dodaného zboží, které kupující zjistí až po převzetí dodávky, je prodávající povinen odstranit nejpozději do 7 dnů od oznámení reklamace. Proávající odstraní vady bezúplatně dodáním náhradního plnění v množství a jakosti dle kupní smlouvy. Obdobně postupuje prodávající i v případě, nevyužije-li kupující svého práva na odstoupení od smlouvy podle bodu VII. 2.

#### **VIII.**

##### **Záruční podmínky**

Na dodávku zboží bude poskytnuta prodávajícím záruka za jakost, která zaručuje, že zboží bude odpovídat technické specifikaci stanovené touto smlouvou a bude prosté právních vad. Proávajícím bude poskytnuta záruční doba v délce minimálně v délce 60 měsíců.

#### **IX.**

##### **Sankce**

1. Proávající je oprávněn požadovat na kupujícím úrok z prodlení za nedodržení termínu splatnosti faktury ve výši 0,05 % z oprávněně fakturované částky včetně DPH za každý i započatý den prodlení. Výše sankce není omezena.
2. Kupující je oprávněn požadovat na prodávajícím smluvní pokutu za nedodržení termínu dodání předmětu plnění dle kupní smlouvy, a to ve výši 0,05 % z ceny nedodaného předmětu plnění včetně DPH za každý i započatý den prodlení. Výše sankce není omezena.
3. Kupující je oprávněn požadovat na prodávajícím smluvní pokutu za nedodržení doby pro odstranění zjištěných vad na základě reklamace, a to ve výši 0,05 % z ceny reklamovaného předmětu plnění včetně DPH, a to za každý i započatý den prodlení. Minimální výše sankce je 1000,- Kč za den.
4. Úrok z prodlení a smluvní pokuta jsou splatné do 30 kalendářních dnů od data, kdy byla povinné straně doručena písemná výzva k jejich zaplacení oprávněnou stranou, a to na účet oprávněné strany uvedený v písemné výzvě. Ustanovením o smluvní pokutě není dotčeno právo oprávněné strany na náhradu škody v plné výši.

#### **X.**

##### **Odstoupení od smlouvy**

Nedodá-li prodávající zboží v požadovaném termínu a kvalitě, může kupující od této smlouvy odstoupit. Obecná pravidla odstoupení od smlouvy stanovuje občanský zákoník v platném znění.

## XI.

## Řešení sporů

1. Tato smlouva se řídí rámcovou smlouvou, právním řádem České republiky, zejména příslušnými ustanoveními zákona č. 89/2012 Sb., občanského zákoníku.
2. Veškeré spory mezi smluvními stranami budou řešeny nejprve smírně.
3. Nebude-li smírného řešení dosaženo, budou spory řešeny v soudním řízení.

## XII.

## Závěrečná ustanovení

1. Smlouva nabývá platnosti dnem podpisu oběma smluvními stranami.
2. Smluvní strany berou na vědomí, že v souladu se zákonem č. 340/2015 Sb., o zvláštních podmínkách účinnosti některých smluv, uveřejňování těchto smluv a o registru smluv, nabývá tato smlouva účinnosti dnem uveřejnění v registru smluv.
3. Tato kupní smlouva je uzavřena v souladu s rámcovou smlouvou a to i v těch ustanoveních, které nejsou v této kupní smlouvě konkrétně uvedeny.
4. Tato smlouva může být měněna nebo doplňována jen písemnými, očíslovanými dodatky odsouhlasenými smluvními stranami.
5. Z důvodu právní jistoty smluvní strany prohlašují, že jejich závazkový vztah založený touto smlouvou se řídí občanským zákoníkem.
6. Obě smluvní strany prohlašují, že smlouva nebyla uzavřena v tísní, ani za jednostranně nevýhodných podmínek a na důkaz toho připojují své vlastnoruční podpisy.
7. Tato smlouva je vyhotovena ve 2 stejnopisech, z nichž 1 obdrží prodávající a 1 kupující.

**Příloha č. 1** - Technická specifikace č. j. KRPK-65380-2/ČJ-2018-1900SU ze dne 29. 8. 2018

**Příloha č. 2** - Zadávací a dodací podmínky č. j. KRPK-65380-3/ČJ-2018-1900SU ze dne 29. 8. 2018

V Českém Brodě dne 14. 9. 2018

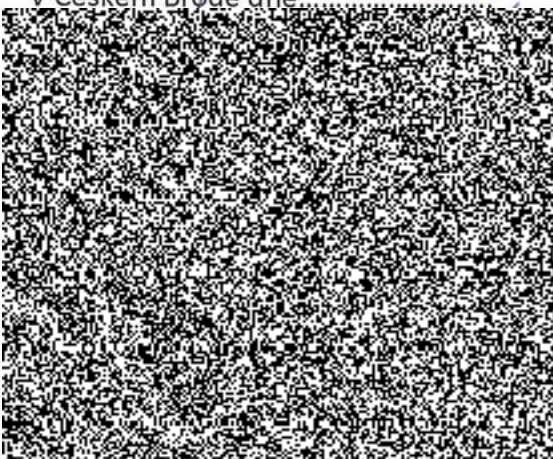

V Karlových Varech dne 26 -09- 2018

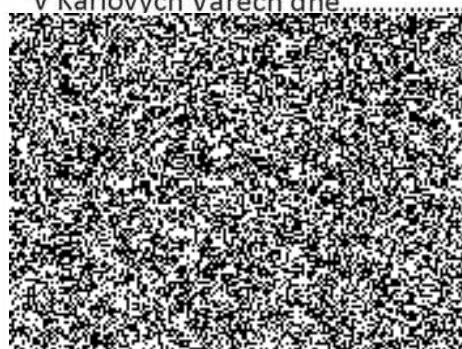



Pomáhat a chránit

POLICIE ČESKÉ REPUBLIKY  
KRAJSKÉ ŘEDITELSTVÍ POLICIE KARLOVARSKÉHO KRAJE



ODBOR SPRÁVY MAJETKU  
ODDĚLENÍ MATERIÁLNĚ TECHNICKÉHO ZABEZPEČENÍ

KRPK-65380-2/ČJ-2018-1900SU

Počet listů: 3  
List č. 1

**TECHNICKÁ SPECIFIKACE A POŽADOVANÉ VLASTNOSTI PŘEDMĚTU VZ  
NÁKUP KANCELÁŘSKÉHO A SEDACÍHO NÁBYTKU PODLE RÁMCOVÉ SMLOUVY**

29. srpna 2018

Nákup sedacího nábytku podle Rámcové smlouvy MV-148436-81/VZ-2015 na „dodávky kancelářského, sedacího a lehacího nábytku pro roky 2017-2018“:

43 druhových položek kancelářského, sedacího a lehacího nábytku v celkovém počtu 794 ks  
v tom 1 položka je ATYP (židle k jídelnímu stolu)

a

1 položka 50 ks kabelových průchodek ke stolům.

BARVY – Nábytek a čalouněné části:

Dekor kancelářského nábytku jednotný - vzorník Kronospan 344 Třešeň - Struktura PR  
Sedací nábytek používáme:

Křeslo manažerské čalouněné 130kg - opěrák ze síťoviny - sedák Bondai 8033 (černá),  
síťovina černá

Ostatní položky - čalouněné části Bondai 6071 (světlejší modrá)

Válenda – dekorační látka ve standardní ceně podle aktuální nabídky vybraného dodavatele –  
dohodou.

PRŮCHODKY ke stolům:

Uvádím výpis z celkového soupisu dále uvedeného – seznam druhů a počtů stolů. Pro tyto stoly jsou určeny průchodky pro kabeláž průměr 60 mm. Pro každý stůl jsou 2 průchodky – do rohu vpravo a vlevo.

Pro:	Stůl:	Položka:
10 ks	Stůl kancelářský psací rozměr 1400x700x730, tloušťka desky LTD 25 mm	1
1 ks	Stůl kancelářský psací rozměr 1400x800x730, tloušťka desky LTD 25 mm	2
8 ks	Stůl kancelářský psací rozměr 1600x800x730, tloušťka desky LTD 25 mm	3
4 ks	Stůl kancelářský psací rozměr 1200x700x730, tloušťka desky LTD 25 mm	4
2 ks	Stůl kancelářský pod PC, výsuv pro klávesnici, 1200x700x730, 25mm	5

ATYP – 1. položka:

AT57 židle do kuchyně - Židle dřevěná BERNI (buk) bez čalounění s kovovou kostrou šedá barva - 130 kg již dodavatel umí dodávat – viz nákup Kupní smlouva KRPK-59438-4/ČJ-2018-1900VZ – kupujeme 26 ks těchto shodných židlí.

## OBJEDNÁVÁME (list 2 a 3):

počet	číslo položky	Položka - Kancelářský nábytek:
55	1	ks Stůl kancelářský psací rozměr 1400x700x730, tloušťka desky LTD 25 mm
6	2	ks Stůl kancelářský psací rozměr 1400x800x730, tloušťka desky LTD 25 mm
10	3	ks Stůl kancelářský psací rozměr 1600x800x730, tloušťka desky LTD 25 mm
5	4	ks Stůl kancelářský psací rozměr 1200x700x730, tloušťka desky LTD 25 mm
7	5	ks Stůl kancelářský pod PC, výsuv pro klávesnici, 1200x700x730, horní deska LTD 25mm, výsuvná deska 18 mm
6	6	ks Stůl kancelářský manipulační 1400x700x730
63	7	ks Kontejner ke kancelářskému stolu-centrální zámek, 430x600x610, LTD 18 mm
1	8	ks Nástavec stolu dřevěný dělený, 1200x320x360, horní deska LTD 25mm, jinak 18mm
3	9	ks Nástavec stolu dřevěný dělený, 1400x320x360, horní deska LTD 25mm, jinak 18mm
10	11	ks Stůl jednací přídatný čtvrtkruh s podpěrnou kov.nohou, 700x700x730, LTD 25mm
2	14	ks Stůl jednací přídatný oblý, 3x podpěr.kov.noha, 1500x800x730, LTD 25mm
17	18	ks Stůl konferenční obdélníkový 1000x600x650, kovové nohy
4	21	ks Stůl pracovní univerzální 800x800x730, kovová konstrukce, LTD25mm (využití jako pracovní, jednací i jídelní)
7	23	ks Stůl pracovní univerzální 1600x800x730, kovová konstrukce, LTD25mm (využití jako pracovní, jednací i jídelní)
7	26	ks Skříň knihovna prosklená 800x440x1780, 3/5 sklo, 2/5 plné dveře, 1 mezistěna, LTD 18mm
15	27	ks Skříň registrační šanonová, 800x440x1780, plné dveře, mezistěna, LTD 18mm
2	28	ks Skříň 1-dveřová šatní 600x440x1780, s výsuv.věšákem, mezistěna, LTD 18mm
1	29	ks Skříň 2-dveřová šatní s šatní tyčí 800x600x1780, plné dveře, 1 pevná mezistěna, LTD 18mm
57	30	ks Skříň 2-dveřová šatní 800x600x1780, plné dveře, šatní vložka, mezistěna, LTD 18mm
28	31	ks Skříň 2-dveřová policová 800x440x1780, 3/5 police, 2/5 plné dveře, LTD 18mm
5	32	ks Skříň otevřená policová 800x420x1780, 5/5 police, pevná mezistěna, LTD 18mm
1	33	ks Skříň roletová policová se zámkem s úcht.lištou 800x420x1780, mezistěna, LTD 18mm
2	34	ks Skříňka otevřená nízká s 1 policí, 800x420x720, LTD 18mm
2	35	ks Skříňka rohová nízká s 1 policí, 420x420x720, LTD 18mm
5	37	ks Skříňka 3-zásuvková nízká s nikou, 800x440x720, LTD 18mm
75	38	ks Police závěsná kombinace LTD+kov, 760x230x220, LTD 18mm
1	39	ks Nástavec na 2-dveř.skříň 800x440x720, dveře 2 křídle, LTD 18mm, 1 police
8	40	ks Nástavec na 2-dveř.šatní skříň 800x600x720, dveře 2 křídle, LTD 18mm, 1 police
1	41	ks Nástavec na 1-dveř.šatní skříň 600x440x720, dveře 1 křídle, LTD 18mm, 1 police
2	42	ks Skříňka pod TV s nikou 800x600x1100, 2/3 2 křídle dveře,LTD 18mm,1 police
34	43	ks Věšáková stěna 600x18x1200
50	44	ks Průchodka pro kabeláž průměr 60mm / ZSPM
4	46	ks Věšák stojanový kovový (černý nebo chrom)+odkládání deštníků
2	47	ks Šatní skříň služební s nástavcem 1200x600x2500

počet	mj	Položka - Sedací, lehací nábytek:	číslo položky
16	ks	Dispečerské křeslo pro nepřetržitý provoz - 160 kg velikost B výška 126-137/56 hloubka 42-53/54	51
107	ks	Křeslo manažerské čalouněné 130 kg - opěrák ze síťoviny	55
4	ks	Křeslo kancelářské čalouněné, 130 kg - opěrák čalouněný	56
20	ks	Židle dřevěná čalouněná s kovovou kostrou - 120 kg bez područek	57
7	ks	Židle kovová čalouněná konferenční bez područek - 100 kg	60
132	ks	Židle kovová čalouněná konferenční bez područek - 130 kg	61
30	ks	Židle kovová čalouněná konferenční s područkami - 130 kg	63
13	ks	Křeslo kovové čalouněné konferenční s područkami	65
13	ks	Válenda čalouněná s úložným prostorem	66
4	ks	AT57 židle do kuchyně - Židle dřevěná BERNI ( buk) bez čalounění s kovovou kostrou šedá barva - 130 kg / ATYP	x





Pomáhat a chránit

POLICIE ČESKÉ REPUBLIKY  
KRAJSKÉ ŘEDITELSTVÍ POLICIE KARLOVARSKÉHO KRAJE



ODBOR SPRÁVY MAJETKU  
ODDĚLENÍ MATERIÁLNĚ TECHNICKÉHO ZABEZPEČENÍ

KRPK-65380-3/ČJ-2018-1900SU

Počet listů: 1  
List č. 1

**ZADÁVACÍ A DODACÍ PODMÍNKY ZAKÁZKY:  
NÁKUP KANCELÁŘSKÉHO A SEDACÍHO NÁBYTKU PODLE RÁMCOVÉ SMLOUVY**

29. srpna 2018

Pro tuto zakázku platí obecně podmínky podle rámcové smlouvy MV-148436-81/VZ-2015 na „dodávky kancelářského, sedacího a lehacího nábytku pro roky 2017-2018“ s tímto upřesněním podle článku 5, odstavec 5.2. / Finální montážní práce:

- u položek kancelářský nábytek nepožadujeme.
- u všech položek sedací nábytek (218 ks) – požadujeme, (kompletně smontované a připravené k okamžitému použití).

Ostatní podmínky podle rámcové smlouvy (dodací lhůty, odpovědnost za vady, sankce atd...)

Kontaktní osoby

Odbor veřejných zakázek

Kompletnost dodávky

Rozdělení zakázky – NE. Požadujeme dodat celé množství v jednom termínu.  
Při dodání požadujeme předat položkový dodací list.

Kontaktní osoby pro dopravce nebo dodavatele (nikoli ale pro konzultaci soutěže !)Doprava zboží – NELZE tahač s návěsem

Typ vozidla standardní nákladní s pevnou nástavbou – přibližně 11 m dlouhé. Není možné ke skladu zajet tahačem s dlouhým návěsem.

Dodavatel veškeré zboží opatří pro přepravu způsobem, který je obvyklý pro takové zboží v obchodním styku a který vyloučí poškození zboží při manipulaci a přepravě.

Místo dodání

POLICIE ČR, Krajské ředitelství policie Karlovarského kraje  
Areál MV (pod Klášterem), Sklady MTZ, 17. listopadu 40, 350 02 Cheb, 50.0695675N, 12.3590344E

Doba dodání

Pracovní dny, 7.00 – 14.00 (vykládka do 15:00).

Požadujeme nahlášení dne a času dodání nejméně 2 dny předem a s upřesněním času dodání.

Adresa pro zaslání faktury a další dokumentace k nákupu

POLICIE ČR, Krajské ředitelství policie Karlovarského kraje  
Odbor správy majetku, Dobrovského 1935, 356 04 Dolní Rychnov

Technické možnosti převzetí

Paletový vozík NE, Rampá NE, Vysokozdvíhový vozík NE

Palety

Neprovozujeme paletové hospodářství, EURO-palety a při dodávce nejme schopni palety ihned vrátit. Teprve po uvolnění EURO-palet si je po předchozí domluvě odveze DODAVATEL ZBOŽÍ v dohodnutém termínu SÁM, na své náklady a z dohodnutého místa (Cheb, Dolní Rychnov nebo Karlovy Vary).