

## Dodatek č. 4

ke SMLOUVĚ o umístění zařízení, ev. číslo smlouvy Pronajímatele 2010-510162, č.j. Nájemce KRPM-25664/ČJ-2010-1400MN, ze dne 7. 7. 2010 (dále jen „Smlouva“).

Číslo zákazníka:

30173010

## Smluvní strany:

## Pronajímatel

**České Radiokomunikace a.s.**, Skokanská 2117/1, Břevnov, 169 00 Praha 6; IČO: 24738875, DIČ: CZ24738875, akciová společnost zapsána v obchodním rejstříku vedeném Městským soudem v Praze, oddíl B, vložka 16505,   
Oprávněný zástupce: 

## Nájemce

Obchodní firma nebo název právnické osoby / Příjmení:	Česká republika – Krajské ředitelství policie Olomouckého kraje		
Organizační složka státu			
IČO / datum narození: 72051795	DIČ: není plátce DPH		
<b>Sídlo/ místo podnikání/ bydliště:</b>			
Ulice, čp	tř. Kosmonautů 189/10		
Město:	Olomouc, Hodolany	PSČ: 779 00	Kraj: Olomoucký
Doručovací adresa (pokud se liší od adresy nájemce):			
Bankovní spojení:		Číslo účtu / kód banky:	
Způsob platby:	<input checked="" type="checkbox"/> Bankovním převodem	<input type="checkbox"/> Složenkou	
<b>Oprávněný zástupce nájemce:</b>			
Jméno, příjmení:			
Adresa bydliště (pokud se liší od adresy nájemce):			

## Po vzájemné dohodě obou smluvních stran se tímto dodatkem upravuje Smlouva a její přílohy takto:

1. Předmětem tohoto dodatku č. 4 Smlouvy je změna umístění zařízení Nájemce ve stávajících lokalitách TVP Hanušovice (kód objektu 2HAN) a TVP Strážisko (kód objektu 1STI) (viz písm. d) a e) odst. 3. Článku I. Smlouvy) a umístění zařízení Nájemce v nových lokalitách RO Veselský kopec (kód objektu VESK) a TVP Hrabenov (Blýskač) (kód objektu 2HRA).

2. Odst. 3. Článku I. Smlouvy, ve znění pozdějších dodatků, se doplňuje o písmena h) a ch) (v abecední posloupnosti jako předposlední odstavce daného článku) takto:

„h) RO Veselský kopec (kód objektu VESK), ve vlastnictví pronajímatele, okres Nový Jičín, k.ú. Veselí u Oder, na p.č. st. 128, 1494/2, které jsou také ve vlastnictví pronajímatele, zapsány na LV č. 62.

ch) TVP Hrabenov (Blýskač) (kód objektu 2HRA), ve vlastnictví pronajímatele, okres Šumperk, k.ú. Bartoňov, na p.č. st. 106 a p.č. st. 107, které jsou ve vlastnictví České republiky, příslušnost hospodařit - Úřad pro zastupování státu ve věcech majetkových, Rašínovo nábřeží 390/42, Nové Město, 12800 Praha 2, zapsány na LV č. 60000.“

3. V souvislosti se změnami umístění zařízení Nájemce ve stávajících lokalitách TVP Hanušovice (kód objektu 2HAN) a TVP Strážisko (kód objektu 1STI) se:

- ruší písmena d) a e) v odstavci 4. Článku I. Smlouvy;
- ruší písmena d) a e) v odstavci 1. Článku II. Smlouvy;
- ruší písmena d) a e) v odstavci 2. Článku II. Smlouvy;
- ruší písmena d) a e) v odstavci 5. Článku II. Smlouvy;
- ruší Příloha č. 1d) a Příloha č. 1e) Smlouvy.



4. Podrobnosti ohledně umístění zařízení, práv a povinností smluvních stran, výše nájemného a ceny služeb na nemovitostech v lokalitách TVP Hanušovice (kód objektu 2HAN), TVP Strážisko (kód objektu 1STI), RO Veselský kopec (kód objektu VESK) a TVP Hrabenov (Blýskač) (kód objektu 2HRA) jsou uvedeny v samostatných Dílčích smlouvách – Technických specifikacích, které jsou nedílnou součástí tohoto dodatku č. 4 Smlouvy. Nájemce se tak zavazuje plnit veškeré své povinnosti v souladu se Smlouvou a také vždy příslušnou Dílčí smlouvou – Technickou specifikací. Smlouva má ve vztahu k příslušným Dílčím smlouvám – Technickým specifikacím postavení rámcové smlouvy, přičemž v případě rozporu s ní mají přednost ustanovení předmětných Dílčích smluv – Technických specifikací.

**Přílohy dodatku č. 4 Smlouvy:**

1. Dílčí smlouva - Technická specifikace služby Telehousing č. 5/1, TVP Hanušovice (kód objektu 2HAN)
2. Dílčí smlouva - Technická specifikace služby Telehousing č. 6/1, TVP Strážisko (kód objektu 1STI)
3. Dílčí smlouva - Technická specifikace služby Telehousing č. 7/1, RO Veselský kopec (kód objektu VESK)
4. Dílčí smlouva - Technická specifikace služby Telehousing č. 8/1, TVP Hrabenov (Blýskač) (kód objektu 2HRA)
5. Projekt TVP Hanušovice (kód objektu 2HAN)
6. Projekt TVP Strážisko (kód objektu 1STI)
7. Projekt RO Veselský kopec (kód objektu VESK)
8. Projekt TVP Hrabenov (Blýskač) (kód objektu 2HRA)

**Tento dodatek č. 4 nabývá platnosti dnem podpisu oběma smluvními stranami, přičemž platí datum pozdějšího podpisu a účinnosti dnem uveřejnění v Registru smluv. Tento dodatek je nedílnou součástí Smlouvy. Články a ustanovení Smlouvy, nedotčené tímto dodatkem, zůstávají v platnosti. Dodatek je vyhotoven ve dvou vyhotoveních, každá smluvní strana obdrží jedno vyhotovení.**

25-09-2018

V Praze dne .....

V Olomouci dne .....2-0-08-2018

Za Pronajímatele  
České Radiokomunikace a.s.

Za Nájemce  
Česká republika – Krajské ředitelství policie Olomouckého kraje

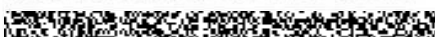
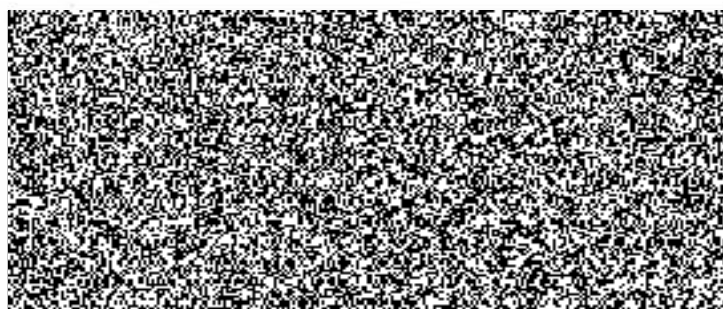
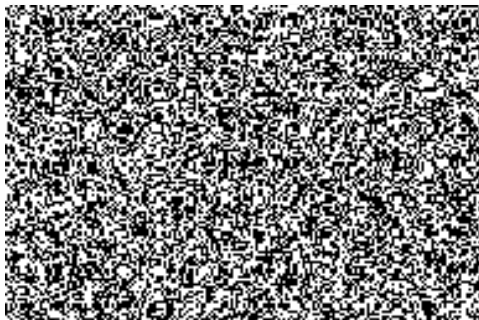



**Dílčí smlouva - Technická specifikace služby TELEHOUSING (DS)**

ke SMLOUVĚ o umístění zařízení (dále jen „Dílčí smlouva“)

Číslo smlouvy	2010-510162; KRPM-25664/ČJ-2010-1400MN	Zákaznické číslo	30173010
---------------	----------------------------------------	------------------	----------

**Smluvní strany:**

České Radiokomunikace a.s., IČO: 24738875, DIČ: CZ24738875,  
 Skokanská 2117/1, Břevnov, 169 00 Praha 6, akciová společnost zapsaná v obchodním rejstříku vedeném Městským soudem v Praze,  
 oddíl B, vložka 16505.

Zastoupená:

dále jen „Poskytovatel“

a

Obchodní firma nebo název právnické osoby: Česká republika – Krajské ředitelství policie Olomouckého kraje			
Organizační složka státu			
IČO: 72051795	DIČ:		
Sídlo:			
Ulice: tř. Kosmonautů	Číslo popisné / orientační: 189/10		
Město: Olomouc, Hodolany	PSČ: 779 00	Kraj: Olomoucký	
Doručovací adresa (pokud se liší od adresy účastníka):			PSČ:
Oprávněný zástupce účastníka:			
Adresa bydliště (pokud se liší od adresy účastníka):			PSČ:

dále jen „Účastník“

**sjednávají tyto parametry služby:**

Číslo TS	5/1	ID služby	
Nahrazuje TS č.	-	Požadavek na	zřízení

Specifikace služby TELEHOUSING:			
Název objektu ČRa:	TVP Hanušovice, 2HAN	Kód objektu (NS) / profitcentrum:	2HAN / 5220HAN
Umístěný na pozemku:	p.č. st.1117, 1856/3, který	<input type="checkbox"/> je <input checked="" type="checkbox"/> není	ve vlastnictví Poskytovatele veden na LV č.: 12
Katastrální území:	Hanušovice		
Seznam umístěného zařízení <sup>1</sup> :	[REDACTED]		
Upřesnění <sup>2</sup> :	Pracovní kmitočet: [REDACTED]		





Technická specifikace je sjednána na dobu:<sup>4</sup>

neurčitou

- <sup>1</sup> Přesná specifikace umístěného zařízení v pronajatých prostorech je uvedena ve zjednodušené projektové dokumentaci (ZPD) vypracované Uživatelem a odsouhlasené Poskytovatelem.
- <sup>2</sup> V případě specifik, dohodnutých nad rámec ZPD.
- <sup>3</sup> V případě odběru el. energie objektu Poskytovatele typu „velkoodběr“ se jedná o předpokládanou částku. Přesná výše ceny za 1kWh bude určena dle daňových dokladů od dodavatele elektřiny po uplynutí fakturačního období.
- <sup>4</sup> Služba dle této Dílčí smlouvy může být ukončena dohodou smluvních stran, nebo u Dílčí smlouvy, uzavřené na dobu neurčitou, výpovědí kterékoliv smluvní strany. Dohoda, nebo výpověď této Dílčí smlouvy musí být písemná. Výpovědní lhůta u DS, uzavřené na dobu neurčitou, činí tři měsíce a začíná běžet od prvního dne kalendářního měsíce následujícího po měsíci, v němž byla výpověď doručena druhé straně. Služba dle Dílčí smlouvy, uzavřené na dobu určitou, skončí uplynutím uvedeného data.

Na tuto Dílčí smlouvu - Technická specifikace služby TELEHOUSING se přiměřeně použijí Všeobecné podmínky v rozsahu, ve kterém Všeobecné podmínky nejsou v rozporu s Občanským zákoníkem.

Platnost nabývá DS dnem podpisu oběma stranami, přičemž platí datum pozdějšího podpisu a účinnosti dnem uveřejnění v Registru smluv.

Tato Dílčí smlouva - Technická specifikace služby TELEHOUSING se vyhotovuje ve dvou výtiscích, z nichž každý má platnost originálu. Každá smluvní strana obdrží jeden výtisk.

Další ujednání:

Za Poskyvatele  
České Radiokomunikace a.s.

Za Účastníka  
Česká republika – Krajské ředitelství policie  
Olomouckého kraje

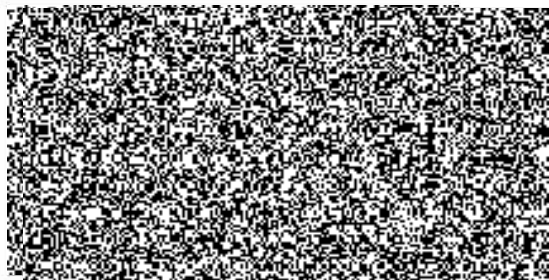

V Praze dne ..... 25 -09- 2018

V Olomouci dne ..... 20 -09- 2018



## Dílčí smlouva - Technická specifikace služby TELEHOUSING (DS)

ke SMLOUVĚ o umístění zařízení (dále jen „Dílčí smlouva“)

Číslo smlouvy	2010-510162; KRPM-25664/ČJ-2010-1400MN	Zákaznické číslo	30173010
---------------	----------------------------------------	------------------	----------

### Smluvní strany:

České Radiokomunikace a.s., IČO: 24738875, DIČ: CZ24738875,  
 Skokanská 2117/1, Břevnov, 169 00 Praha 6, akciová společnost zapsaná v obchodním rejstříku vedeném Městským soudem v Praze, oddíl B, vložka 16505.  
 Zastoupená: [redacted]  
 dále jen „Poskytovatel“

a

Obchodní firma nebo název právnické osoby: Česká republika – Krajské ředitelství policie Olomouckého kraje	
Organizační složka státu	
IČO: 72051795	DIČ:
Sídlo:	
Ulice: tř. Kosmonautů	Číslo popisné / orientační: 189/10
Město: Olomouc - Hodolany	PSČ: 779 00 Kraj: Olomoucký
Doručovací adresa (pokud se liší od adresy účastníka):	PSČ:
Oprávněný zástupce účastníka: [redacted]	
Adresa bydliště (pokud se liší od adresy účastníka):	PSČ:

dále jen „Účastník“

### sjednávají tyto parametry služby:

Číslo TS	6/1	ID služby	
Nahrazuje TS č.	-	Požadavek na	zřízení

### Specifikace služby TELEHOUSING:

Název objektu ČRa:	TVP Strážisko, 1STI	Kód objektu (NS) / profitcentrum:	1STI / 5210STI
Umístěný na pozemku:	p.č.st. 145, který	<input type="checkbox"/> je <input checked="" type="checkbox"/> není	ve vlastnictví Poskytovatele veden na LV č.: 471
Katastrální území:	Strážisko		
Seznam umístěného zařízení <sup>1</sup> :	[redacted]		
Upřesnění <sup>2</sup> :	Pracovní kmitočty:	[redacted]	



Se službou TELEHOUSING budou současně poskytovány:	<input checked="" type="checkbox"/> dodávka elektrické energie <input type="checkbox"/> využívání energokapacity objektu <input checked="" type="checkbox"/> služba s nájmem spojená (používání výtahu, osvětlení, vytápění, klimatizace, ostraha, úklid ... )
Typ odběru el. energie účastníka:	<input type="checkbox"/> měřený (instalován podružný elektroměr) <input checked="" type="checkbox"/> neměřený – štítkový příkon umístěného zařízení je 0,0503 kW. <input type="checkbox"/> žádný – účastník má vlastní elektrickou přípojku
Elektrické připojení:	<input type="checkbox"/> 3 x 400V AC – jistění 3 x A. <input checked="" type="checkbox"/> 230V AC – jistění A. <input type="checkbox"/> staniční stejnosměrný zdroj 48V DC – jistění A. <input type="checkbox"/> odběr zálohován staničním dieselagregátem <input type="checkbox"/> účastník má instalovanu vlastní UPS
Typ odběru el. energie objektu poskytovatele:	<input type="checkbox"/> velkoodběr – období pro vyúčtování odebrané el. energie se sjednává v délce jednoho kalendářního roku <input checked="" type="checkbox"/> maloodběr – odebraná el. energie bude účtována spolu se službou TELEHOUSING <input type="checkbox"/> maloodběr bez měření (C60d) – odebraná el. energie bude účtována spolu se službou TELEHOUSING štítkový příkon umístěného zařízení v desítkách W je
Účtovací období služby TELEHOUSING:	<input checked="" type="checkbox"/> čtvrtletně (nejpozději do desátého pracovního dne následujícího čtvrtletí ve výši 1/4 roční částky)
Splatnost vyúčtování	14 kalendářních dnů.
K nájmemu služby TELEHOUSING	<input checked="" type="checkbox"/> bude <input type="checkbox"/> nebude v souladu se zákonem o dani z přidané hodnoty v platném znění připočítána DPH.
Nájemné (cena za umístění zařízení):	65.953,00 Kč/rok
Nájemné a cena služeb (uvedeny roční částky bez DPH):	Platba za odebranou elektrickou energii: 2.806,80 Kč/rok <sup>3</sup>
	Platba za využití energokapacity objektu 0 Kč/rok
	Platba za ostatní služby 1.200,00 Kč/rok
K platbám za odebranou el. energii, za využití energokapacity objektu a za ostatní služby bude v souladu se zákonem o dani z přidané hodnoty v platném znění připočítána DPH.	
Výše ročního nájmemného podléhá automatické indexaci. Poskytovatelem bude změněna jedenkrát ročně na základě roční míry inflace za předcházející rok, vyhlášené Českým statistickým úřadem. Tato změna bude automaticky provedena o výši míry inflace, a to s účinností od 1. ledna příslušného roku, v němž byl index vyhlášen. Rozdíl ve výši nájmemného a ceny za služby za předcházející období bude doúčtován v prvním možném vyúčtování nájmemného, zaslaném Účastníkovi.	
Částka platby za odebranou elektrickou energii, uvedená v této Dílčí smlouvě, je platná pro kalendářní rok, ve kterém došlo k jejímu uzavření. V následujícím a dalších letech bude výše ceny za 1kWh automaticky upravena dle platné sazby odběrného místa a platného ceníku dodavatele elektřiny (v případě odběru el. energie objektu Poskytovatele typu „maloodběr“ a „maloodběr bez měření“), popř. dle daňových dokladů od dodavatele elektřiny za fakturační období (v případě odběru el. energie objektu Poskytovatele typu „velkoodběr“).	
Kontaktní osoba Účastníka:	
Jméno a příjmení:	Telefon:
Mobilní telefon:	Email:
Dispečerské, trvale obsluhované pracoviště DC Securita Poskytovatele v Praze:	Telefon:
	Mobilní telefon:
Technická specifikace je sjednávána na dobu: <sup>4</sup>	neurčitou

- 1 Přesná specifikace umístěného zařízení v pronajatých prostorech je uvedena ve zjednodušené projektové dokumentaci (ZPD) vypracované Uživatelem a odsouhlasené Poskytovatelem.
- 2 V případě specifik, dohodnutých nad rámec ZPD.
- 3 V případě odběru el. energie objektu Poskytovatele typu „velkoodběr“ se jedná o předpokládanou částku. Přesná výše ceny za 1kWh bude určena dle daňových dokladů od dodavatele elektřiny po uplynutí fakturačního období.
- 4 Služba dle této Dílčí smlouvy může být ukončena dohodou smluvních stran, nebo u Dílčí smlouvy, uzavřené na dobu neurčitou, výpovědí kterékoliv smluvní strany. Dohoda, nebo výpověď této Dílčí smlouvy musí být písemná. Výpovědní lhůta u DS, uzavřené na dobu neurčitou, činí tři měsíce a začíná běžet od prvního dne kalendářního měsíce následujícího po měsíci, v němž byla výpověď doručena druhé straně. Služba dle Dílčí smlouvy, uzavřené na dobu určitou, skončí uplynutím uvedeného data.

Na tuto Dílčí smlouvu - Technická specifikace služby TELEHOUSING se přiměřeně použijí Všeobecné podmínky v rozsahu, ve kterém Všeobecné podmínky nejsou v rozporu s Občanským zákoníkem.

Platnosti nabývá DS dnem podpisu oběma stranami, přičemž platí datum pozdějšího podpisu a účinnosti dnem uveřejnění v Registru smluv.

Tato Dílčí smlouva - Technická specifikace služby TELEHOUSING se vyhotovuje ve dvou výtiscích, z nichž každý má platnost originálu. Každá smluvní strana obdrží jeden výtisk.

#### Další ujednání:

Za Poskytovatele  
České Radiokomunikace a.s.

Za Účastníka  
Česká republika – Krajské ředitelství policie  
Olomouckého kraje

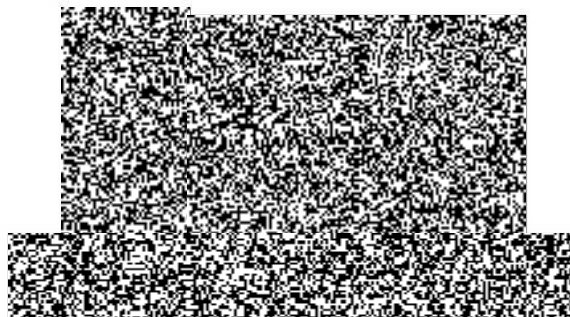
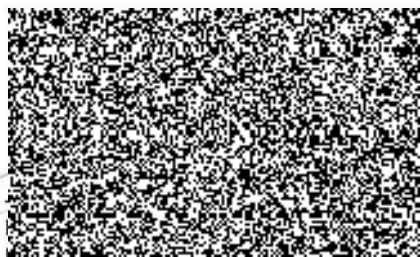

V Praze dne 25-09-2018

V Olomouci dne 20-09-2018





## Díličí smlouva - Technická specifikace služby TELEHOUSING (DS)

ke SMLOUVĚ o umístění zařízení (dále jen „Díličí smlouva“)

Číslo smlouvy	2010-510162; KRPM-25664/ČJ-2010-1400MN	Zákaznické číslo	30173010
---------------	----------------------------------------	------------------	----------

### Smluvní strany:

České Radiokomunikace a.s., IČO: 24738875, DIČ: CZ24738875,  
 Skokanská 2117/1, Břevnov, 169 00 Praha 6, akciová společnost zapsaná v obchodním rejstříku vedeném Městským soudem v Praze, oddíl B, vložka 16505. [redacted]

Zastoupená: [redacted]

dále jen „Poskytovatel“

a

Obchodní firma nebo název právnické osoby: Česká republika – Krajské ředitelství policie Olomouckého kraje			
Organizační složka státu			
IČO: 72051795	DIČ:		
Sídlo:			
Ulice: tř. Kosmonautů	Číslo popisné / orientační: 189/10		
Město: Olomouc - Hodolany	PSČ: 779 00	Kraj: Olomoucký	
Doručovací adresa (pokud se liší od adresy účastníka):			PSČ:
Oprávněný zástupce účastníka: [redacted]			
Adresa bydliště (pokud se liší od adresy účastníka):			PSČ:

dále jen „Účastník“

### sjednávají tyto parametry služby:

Číslo TS	7/1	ID služby	
Nahrazuje TS č.	-	Požadavek na	zřízení

Specifikace služby TELEHOUSING:	
Název objektu ČRa:	RO Veselský kopec, VESK
Kód objektu (NS) / profitcentrum:	VESK / 5220VESK
Umístěný na pozemku:	p.č. st. 128, 1494/2, <input checked="" type="checkbox"/> je který <input type="checkbox"/> není ve vlastnictví Poskytovatele veden na LV č.: 62
Katastrální území:	Veselí u Oder
Seznam umístěného zařízení <sup>1</sup> :	[redacted]
Upřesnění <sup>2</sup> :	Pracovní kmitočet: [redacted]

Se službou TELEHOUSING budou současně poskytovány:	<input checked="" type="checkbox"/> dodávka elektrické energie <input type="checkbox"/> využívání energokapacity objektu <input checked="" type="checkbox"/> služba s nájmem spojená (používání výtahu, osvětlení, vytápění, klimatizace, ostražka, úklid ... )	
Typ odběru el. energie účastníka:	<input type="checkbox"/> měřený (instalován podružný elektroměr) <input checked="" type="checkbox"/> neměřený – štitkový příkon umístěného zařízení je 0,0103 kW. <input type="checkbox"/> žádný – účastník má vlastní elektrickou přípojku	
Elektrické připojení:	<input type="checkbox"/> 3 x 400V AC – jistění 3 x A. <input checked="" type="checkbox"/> 230V AC – jistění A. <input type="checkbox"/> staniční stejnosměrný zdroj 48V DC – jistění A. <span style="float: right;"> <input type="checkbox"/> odběr zálohován staničním dieselagregátem  <input type="checkbox"/> účastník má instalovanu vlastní UPS         </span>	
Typ odběru el. energie objektu poskytovatele:	<input checked="" type="checkbox"/> velkoodběr – období pro vyúčtování odebrané el. energie se sjednává v délce jednoho kalendářního roku <input type="checkbox"/> maloodběr – odebraná el. energie bude účtována spolu se službou TELEHOUSING <input type="checkbox"/> maloodběr bez měření (C60d) – odebraná el. energie bude účtována spolu se službou TELEHOUSING štitkový příkon umístěného zařízení v desítkách W je	
Účtovací období služby TELEHOUSING:	<input checked="" type="checkbox"/> čtvrtletně (nejpozději do desátého pracovního dne následujícího čtvrtletí ve výši 1/4 roční částky)	
Splatnost vyúčtování	14 kalendářních dnů.	
K nájmemu služby TELEHOUSING	<input checked="" type="checkbox"/> bude <input type="checkbox"/> nebude <span style="float: right;">v souladu se zákonem o dani z přidané hodnoty v platném znění připočítána DPH.</span>	
Nájemné a cena služeb (uvedeny roční částky bez DPH):	Nájemné (cena za umístění zařízení):	<b>27.314,00 Kč/rok</b>
	Platba za odebranou elektrickou energii:	<b>159,70 Kč/rok<sup>3</sup></b>
	Platba za využití energokapacity objektu	<b>0 Kč/rok</b>
	Platba za ostatní služby	<b>1.200,00 Kč/rok</b>
K platbám za odebranou el. energii, za využití energokapacity objektu a za ostatní služby bude v souladu se zákonem o dani z přidané hodnoty v platném znění připočítána DPH.		
Výše ročního nájmemného podléhá automatické indexaci. Poskytovatelem bude změněna jedenkrát ročně na základě roční míry inflace za předcházející rok, vyhlášené Českým statistickým úřadem. Tato změna bude automaticky provedena o výši míry inflace, a to s účinností od 1. ledna příslušného roku, v němž byl index vyhlášen. Rozdíl ve výši nájmemného a ceny za služby za předcházející období bude doúčtován v prvním možném vyúčtování nájmemného, zasláném Účastníkovi.		
Částka platby za odebranou elektrickou energii, uvedená v této Dílčí smlouvě, je platná pro kalendářní rok, ve kterém došlo k jejímu uzavření. V následujícím a dalších letech bude výše ceny za 1kWh automaticky upravena dle platné sazby odběrného místa a platného ceníku dodavatele elektřiny (v případě odběru el. energie objektu Poskytovatele typu „maloodběr“ a „maloodběr bez měření“), popř. dle daňových dokladů od dodavatele elektřiny za fakturační období (v případě odběru el. energie objektu Poskytovatele typu „velkoodběr“).		
Kontaktní osoba Účastníka:		
Jméno a příjmení:		Telefon: 
Mobilní telefon:		Email: 
Dispečerské, trvale obsluhované pracoviště DC Securita Poskytovatele v Praze:	Telefon:	
	Mobilní telefon:	
Technická specifikace je sjednána na dobu: <sup>4</sup>		neurčitou



- <sup>1</sup> Přesná specifikace umístěného zařízení v pronajatých prostorech je uvedena ve zjednodušené projektové dokumentaci (ZPD) vypracované Uživatelem a odsouhlasené Poskytovatelem.
- <sup>2</sup> V případě specifik, dohodnutých nad rámec ZPD.
- <sup>3</sup> V případě odběru el. energie objektu Poskytovatele typu „velkoodběr“ se jedná o předpokládanou částku. Přesná výše ceny za 1kWh bude určena dle daňových dokladů od dodavatele elektřiny po uplynutí fakturačního období.
- <sup>4</sup> Služba dle této Dílčí smlouvy může být ukončena dohodou smluvních stran, nebo u Dílčí smlouvy, uzavřené na dobu neurčitou, výpovědí kterékoliv smluvní strany. Dohoda, nebo výpověď této Dílčí smlouvy musí být písemná. Výpovědní lhůta u DS, uzavřené na dobu neurčitou, činí tři měsíce a začíná běžet od prvního dne kalendářního měsíce následujícího po měsíci, v němž byla výpověď doručena druhé straně. Služba dle Dílčí smlouvy, uzavřené na dobu určitou, skončí uplynutím uvedeného data.

Na tuto Dílčí smlouvu - Technická specifikace služby TELEHOUSING se přiměřeně použijí Všeobecné podmínky v rozsahu, ve kterém Všeobecné podmínky nejsou v rozporu s Občanským zákoníkem.

Platnosti nabývá DS dnem podpisu oběma stranami, přičemž platí datum pozdějšího podpisu a účinnosti dnem uveřejnění v Registru smluv.

Tato Dílčí smlouva - Technická specifikace služby TELEHOUSING se vyhotovuje ve dvou výtiscích, z nichž každý má platnost originálu. Každá smluvní strana obdrží jeden výtisk.

#### Další ujednání:

Za Poskyvatele  
České Radiokomunikace a.s.

Za Účastníka  
Česká republika – Krajské ředitelství policie  
Olomouckého kraje

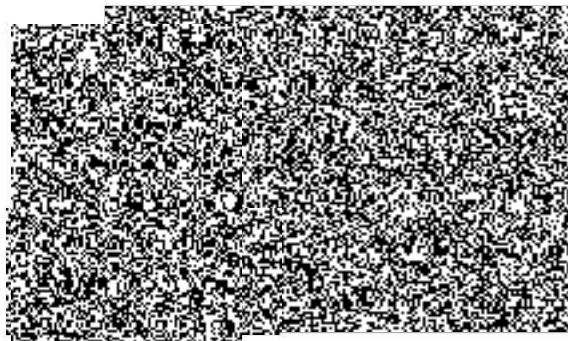
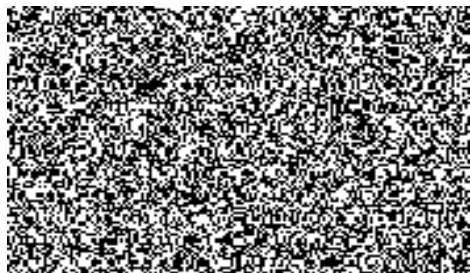

V Praze dne 25-09-2018

V Olomouci dne 20-09-2018



**Díličí smlouva - Technická specifikace služby TELEHOUSING (DS)**

ke SMLOUVĚ o umístění zařízení (dále jen „Díličí smlouva“)

Číslo smlouvy	2010-510162; KRPM-25664/ČJ-2010-1400MN	Zákaznické číslo	30173010
---------------	----------------------------------------	------------------	----------

**Smluvní strany:**

České Radiokomunikace a.s., IČO: 24738875, DIČ: CZ24738875,  
 Skokanská 2117/1, Břevnov, 169 00 Praha 6, akciová společnost zapsaná v obchodním rejstříku vedeném Městským soudem v Praze,  
 oddíl B, vložka 16505. Bankovní spojení:   
 Zastoupená:

dále jen „Poskytovatel“

a

Obchodní firma nebo název právnické osoby: Česká republika – Krajské ředitelství policie Olomouckého kraje	
Organizační složka státu	
IČO: 72051795	DIČ:
Sídlo:	
Ulice: tř. Kosmonautů	Číslo popisné / orientační: 189/10
Město: Olomouc - Hodolany	PSC: 779 00 Kraj: Olomoucký
Doručovací adresa (pokud se liší od adresy účastníka):	PSC:
Oprávněný zástupce účastníka:	
Adresa bydliště (pokud se liší od adresy účastníka):	
	PSC:

dále jen „Účastník“

**sjednávají tyto parametry služby:**

Číslo TS	8/1	ID služby	
Nahrazuje TS č.	-	Požadavek na	zřízení

Specifikace služby TELEHOUSING:			
Název objektu ČRa:	TVP Hrabenov (Blýskač), 2HRA	Kód objektu (NS) / profitcentrum:	2HRA / 5220HRA
Umístěný na pozemku:	p.č. st.106,st. 107, který <input type="checkbox"/> je <input checked="" type="checkbox"/> není ve vlastnictví Poskytovatele	veden na LV č.:	60000
Katastrální území:	Bartoňov		
Seznam umístěného zařízení <sup>1</sup> :			
Upřesnění <sup>2</sup> :	Pracovní kmitočet:		



Se službou TELEHOUSING budou současně poskytovány:	<input checked="" type="checkbox"/> dodávka elektrické energie <input type="checkbox"/> využívání energokapacity objektu <input checked="" type="checkbox"/> služba s nájmem spojená (používání vytahu, osvětlení, vytápění, klimatizace, ostražka, úklid ... )						
Typ odběru el. energie účastníka:	<input type="checkbox"/> měřený (instalován podružný elektroměr) <input checked="" type="checkbox"/> neměřený – štítkový příkon umístěného zařízení je 0,0103 kW. <input type="checkbox"/> žádný – účastník má vlastní elektrickou přípojku						
Elektrické připojení:	<input type="checkbox"/> 3 x 400V AC – jistění 3 x A. <input checked="" type="checkbox"/> 230V AC – jistění A. <input type="checkbox"/> staniční stejnosměrný zdroj 48V DC – jistění A. <span style="float: right;"> <input type="checkbox"/> odběr zálohován staničním dieselagregátem  <input type="checkbox"/> účastník má instalovanu vlastní UPS         </span>						
Typ odběru el. energie objektu poskytovatele:	<input type="checkbox"/> velkoodběr – období pro vyúčtování odebrané el. energie se sjednává v délce jednoho kalendářního roku <input checked="" type="checkbox"/> maloodběr – odebraná el. energie bude účtována spolu se službou TELEHOUSING <input type="checkbox"/> maloodběr bez měření (C60d) – odebraná el. energie bude účtována spolu se službou TELEHOUSING štítkový příkon umístěného zařízení v desítkách W je						
Účtovací období služby TELEHOUSING:	<input checked="" type="checkbox"/> čtvrtletně (nejpozději do desátého pracovního dne následujícího čtvrtletí ve výši 1/4 roční částky)						
Splatnost vyúčtování	14 kalendářních dnů.						
K nájmemu služby TELEHOUSING	<input checked="" type="checkbox"/> bude <input type="checkbox"/> nebude <span style="float: right;">v souladu se zákonem o dani z přidané hodnoty v platném znění připočítána DPH.</span>						
Nájemné (cena za umístění zařízení):	<b>36.788,00 Kč/rok</b>						
Nájemné a cena služeb (uvedeny roční částky bez DPH):	<table style="width: 100%; border-collapse: collapse;"> <tr> <td style="width: 50%;">Platba za odebranou elektrickou energii:</td> <td style="text-align: right;">341,00 Kč/rok<sup>3</sup></td> </tr> <tr> <td>Platba za využití energokapacity objektu</td> <td style="text-align: right;">0 Kč/rok</td> </tr> <tr> <td>Platba za ostatní služby</td> <td style="text-align: right;">1.200,00 Kč/rok</td> </tr> </table>	Platba za odebranou elektrickou energii:	341,00 Kč/rok <sup>3</sup>	Platba za využití energokapacity objektu	0 Kč/rok	Platba za ostatní služby	1.200,00 Kč/rok
Platba za odebranou elektrickou energii:	341,00 Kč/rok <sup>3</sup>						
Platba za využití energokapacity objektu	0 Kč/rok						
Platba za ostatní služby	1.200,00 Kč/rok						
K platbám za odebranou el. energii, za využití energokapacity objektu a za ostatní služby bude v souladu se zákonem o dani z přidané hodnoty v platném znění připočítána DPH.							
Výše ročního nájmemného podléhá automatické indexaci. Poskytovatelem bude změněna jedenkrát ročně na základě roční míry inflace za předcházející rok, vyhlášené Českým statistickým úřadem. Tato změna bude automaticky provedena o výši míry inflace, a to s účinností od 1. ledna příslušného roku, v němž byl index vyhlášen. Rozdíl ve výši nájmemného a ceny za služby za předcházející období bude doučtován v prvním možném vyúčtování nájmemného, zaslaném Účastníkovi.							
Částka platby za odebranou elektrickou energii, uvedená v této Dílčí smlouvě, je platná pro kalendářní rok, ve kterém došlo k jejímu uzavření. V následujícím a dalších letech bude výše ceny za 1kWh automaticky upravena dle platné sazby odběrného místa a platného ceníku dodavatele elektřiny (v případě odběru el. energie objektu Poskytovatele typu „maloodběr“ a „maloodběr bez měření“), popř. dle daňových dokladů od dodavatele elektřiny za fakturační období (v případě odběru el. energie objektu Poskytovatele typu „velkoodběr“).							
Kontaktní osoba Účastníka:							
Jméno a příjmení:	Telefon:						
Mobilní telefon:	Email:						
Dispečerské, trvale obsluhované pracoviště DC Securita Poskytovatele v Praze:	Telefon:						
	Mobilní telefon:						
Technická specifikace je sjednána na dobu: <sup>4</sup>	neurčitou						

- <sup>1</sup> Přesná specifikace umístěného zařízení v pronajatých prostorech je uvedena ve zjednodušené projektové dokumentaci (ZPD) vypracované Uživatelem a odsouhlasené Poskytovatelem.
- <sup>2</sup> V případě specifik, dohodnutých nad rámec ZPD.
- <sup>3</sup> V případě odběru el. energie objektu Poskytovatele typu „velkoodběr“ se jedná o předpokládanou částku. Přesná výše ceny za 1kWh bude určena dle daňových dokladů od dodavatele elektřiny po uplynutí fakturačního období.
- <sup>4</sup> Služba dle této Dílčí smlouvy může být ukončena dohodou smluvních stran, nebo u Dílčí smlouvy, uzavřené na dobu neurčitou, výpovědí kterékoliv smluvní strany. Dohoda, nebo výpověď této Dílčí smlouvy musí být písemná. Výpovědní lhůta u DS, uzavřené na dobu neurčitou, činí tři měsíce a začíná běžet od prvního dne kalendářního měsíce následujícího po měsíci, v němž byla výpověď doručena druhé straně. Služba dle Dílčí smlouvy, uzavřené na dobu určitou, skončí uplynutím uvedeného data.

Na tuto Dílčí smlouvu - Technická specifikace služby TELEHOUSING se přiměřeně použijí Všeobecné podmínky v rozsahu, ve kterém Všeobecné podmínky nejsou v rozporu s Občanským zákoníkem.

Platnost nabývá DS dnem podpisu oběma stranami, přičemž platí datum pozdějšího podpisu a účinnosti dnem uveřejnění v Registru smluv.

Tato Dílčí smlouva - Technická specifikace služby TELEHOUSING se vyhotovuje ve dvou výtiscích, z nichž každý má platnost originálu. Každá smluvní strana obdrží jeden výtisk.

#### Další ujednání:

Za Poskyvatele  
České Radiokomunikace a.s.



V Praze dne 25 -09- 2018 .....



Za Účastníka  
Česká republika – Krajské ředitelství policie  
Olomouckého kraje

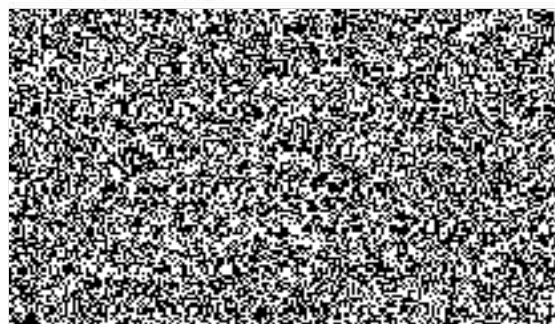

V Olomouci dne 20 -09- 2018 .....



**Projekt TVP Hanušovice (kód objektu 2HAN)**

Retranslační zařízení RETR – RipEX

Použitá zařízení:

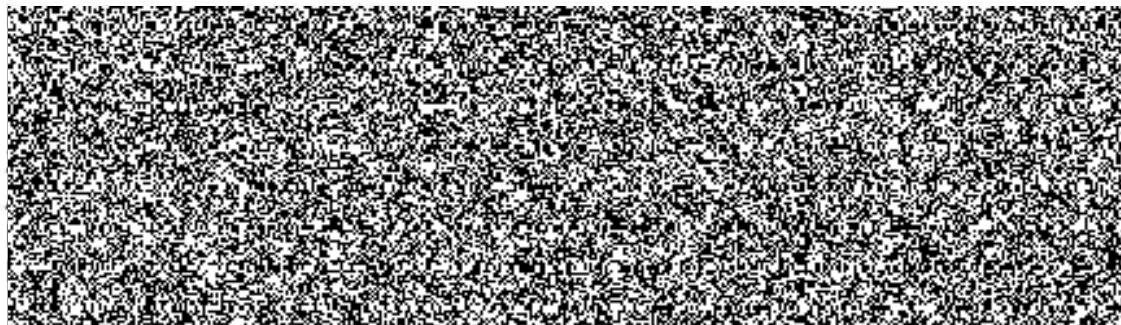

Rozměry:

Rozměry vnější uzamykatelné skříně (u retranslačních bodů): 700 x 550 x 300 mm (v x š x h)  
Hmotnost (včetně vnější skříně a akumulátoru 12 V/40 Ah): cca 18 kg

Spotřeba elektrické energie:

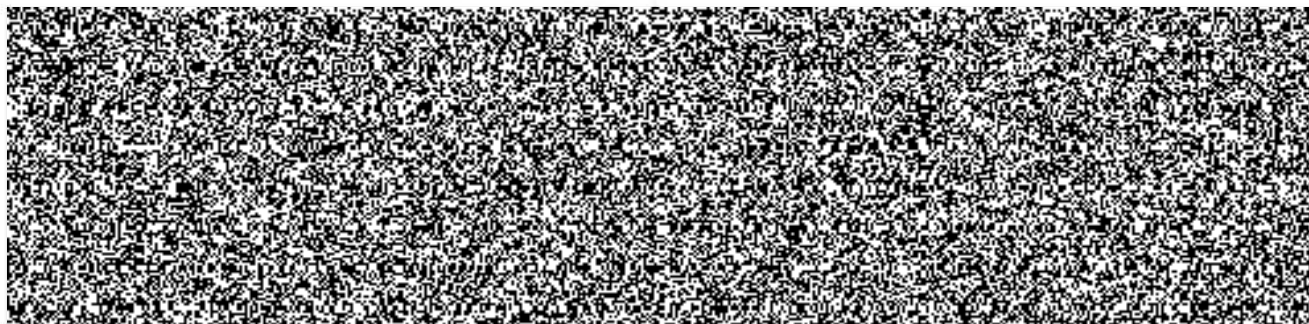

**Projekt TVP Strážisko (kód objektu 1STI)**

Retranslační zařízení RETR – RipEX

Použitá zařízení:

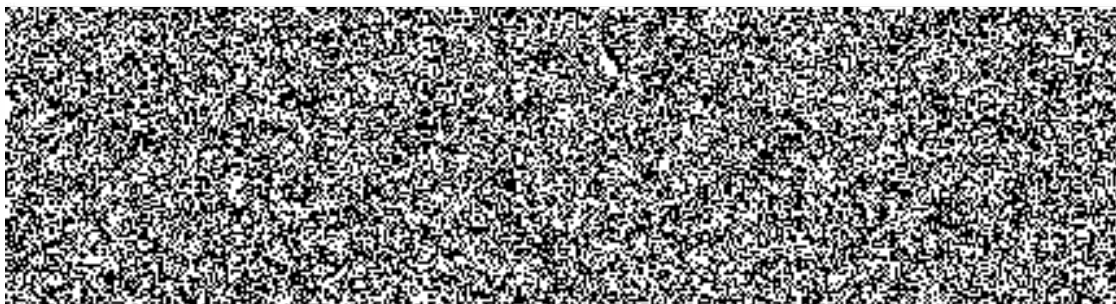

Rozměry:

Rozměry vnější uzamykatelné skříně (u retranslačních bodů): 700 x 550 x 300 mm (v x š x h)  
Hmotnost (včetně vnější skříně a akumulátoru 12 V/40 Ah): cca 18 kg

Spotřeba elektrické energie:

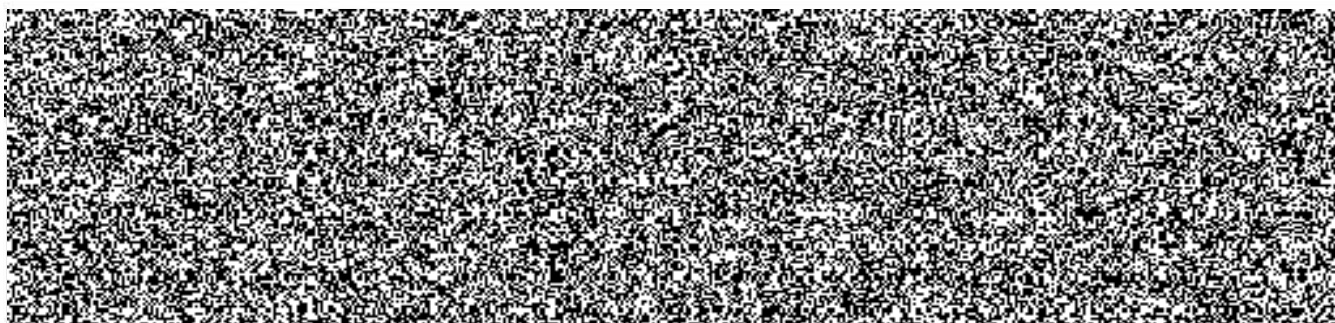



**Projekt RO Veselský kopec (kód objektu VESK)**

Retranslační zařízení RETR – RipEX

Použitá zařízení:

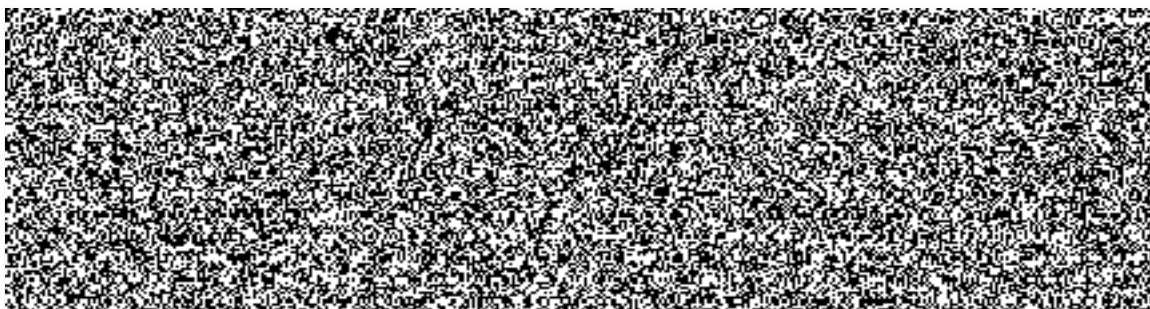

Rozměry:

Rozměry vnější uzamykatelné skříně (u retranslačních bodů): 700 x 550 x 300 mm (v x š x h)  
Hmotnost (včetně vnější skříně a akumulátoru 12 V/40 Ah): cca 18 kg

Spotřeba elektrické energie:

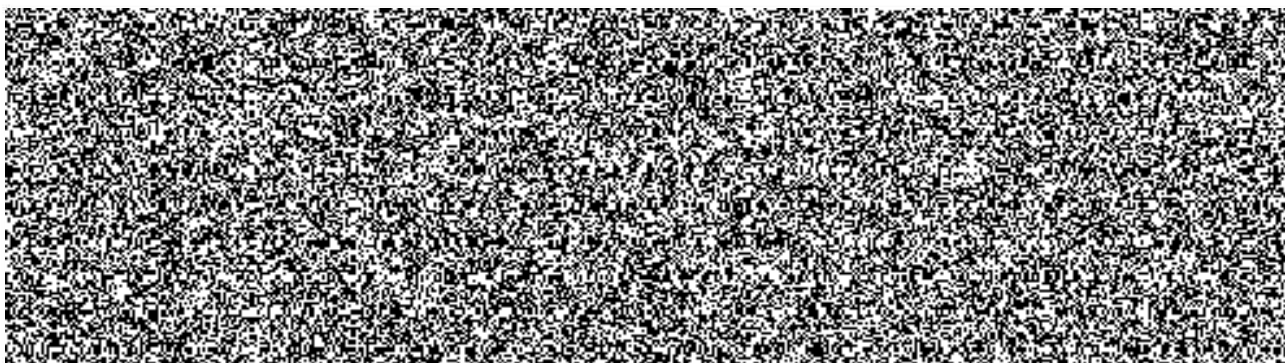

**Projekt TVP Hrabenov (Blýskač) (kód objektu 2HRA)**

Retranslační zařízení RETR – RipEX

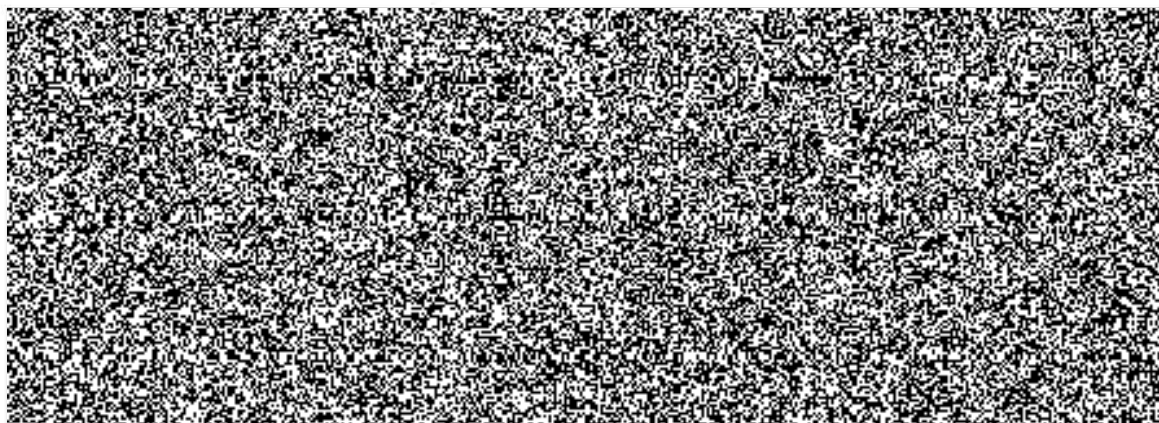

Rozměry:

Rozměry vnější uzamykatelné skříně (u retranslačních bodů): 700 x 550 x 300 mm (v x š x h)  
Hmotnost (včetně vnější skříně a akumulátoru 12 V/40 Ah): cca 18 kg

