

VÝKAZ DOSAVADNÍHO A NOVÉHO STAVU ÚDAJŮ KATASTRU NEMOVITOSTÍ

Dosavadní stav			Nový stav											
Označení pozemku parc. číslem	Výměra parcely		Druh pozemku Způsob využití	Označení pozemku parc. číslem	Výměra parcely		Druh pozemku Způsob využití	Typ stavby Způsob využití	Zpús. určení výměr	Porovnání se stavem evidence právních vztahů			Označení dílu	
	ha	m ²			ha	m ²				Díl přechází z pozemku označeného v katastru nemovitostí	dřívější poz. evidenci	Číslo listu vlastnictví		Výměra dílu
												ha	m ²	
518										518		161		
520										520		10001		
549/1										549/1		10002		
549/5										549/5		1046		
3093/1										3093/1		270		
3093/19										3093/19		10001		
3171/4										3171/4		10002		
3446/21										3446/21		1045		
3446/22										3446/22		1045		
4098/1										4098/1		10001		
4098/2										4098/2		10001		
4214										4214		10001		
4216/12										4216/12		10001		
4217/4										4217/4		1046		
4217/5										4217/5		10002		
4245/52										4245/52		10001		
4245/63										4245/63		10001		
4288/4										4288/4		10001		
4288/6										4288/6		1019		
4288/9										4288/9		1019		
4290										4290		10001		
4291/1										4291/1		10001		
4294/2										4294/2		10001		
4295/6										4295/6		663		
4296/3										4296/3		10001		
4298/2										4298/2		449		

Oprávněný: dle smlouvy o zřízení věcného břemene.

Druh věcného břemene: dle rozsahu a obsahu dohodnutém ve smlouvě o zřízení věcného břemene.

Dělit nebo scelovat pozemky lze jen na základě územního rozhodnutí, pokud podmínky pro ně nejsou stanoveny jiným rozhodnutím nebo opatřením.

<h2>GEOMETRICKÝ PLÁN</h2> <p>pro vymezení rozsahu věcného břemene</p>	Náležitostmi a přesností odpovídá právním předpisům.	Katastrální úřad, katastrální pracoviště souhlasí s očíslováním parcel.
		
Vyhotovil: Geodezie Lanškroun s.r.o. Opletalova 92, 563 01 Lanškroun IČO: 27511618	Geometrický plán ověřil úředně oprávněný zeměměřický inženýr:	Souhlas katastrálního úřadu, katastrálního pracoviště potvrdil:
Číslo plánu: 1071 - 140/2013	Ing. Milan Vašíček	Michal Pecháček
Okres: Ústí nad Orlicí	Dne 16.7.2013	Dne 23-07-2013
Obec: Rudoltice	Číslo 101/2013	Číslo 905/2013
Katastrální území: Rudoltice u Lanškrouna	Úředně oprávněný zeměměřický inženýr odpovídá za odbornou úroveň geometrického plánu, za dosažení předepsané přesnosti a za správnost a úplnost náležitostí podle právních předpisů.	Jeden vpravo geometrického plánu a předepsané přílohy jsou uloženy u katastrálního úřadu, katastrálního pracoviště.
Mapový list: DKM		
Kód způsobu určení výměr je určen podle §77 odst. 2 vyhlášky č. 26/2007 Sb.		
Dosavadním vlastníkům pozemků byla poskytnuta možnost seznámit se v terénu s průběhem navrhovaných nových hranic, které byly označeny předepsaným způsobem:		

309
3'
3

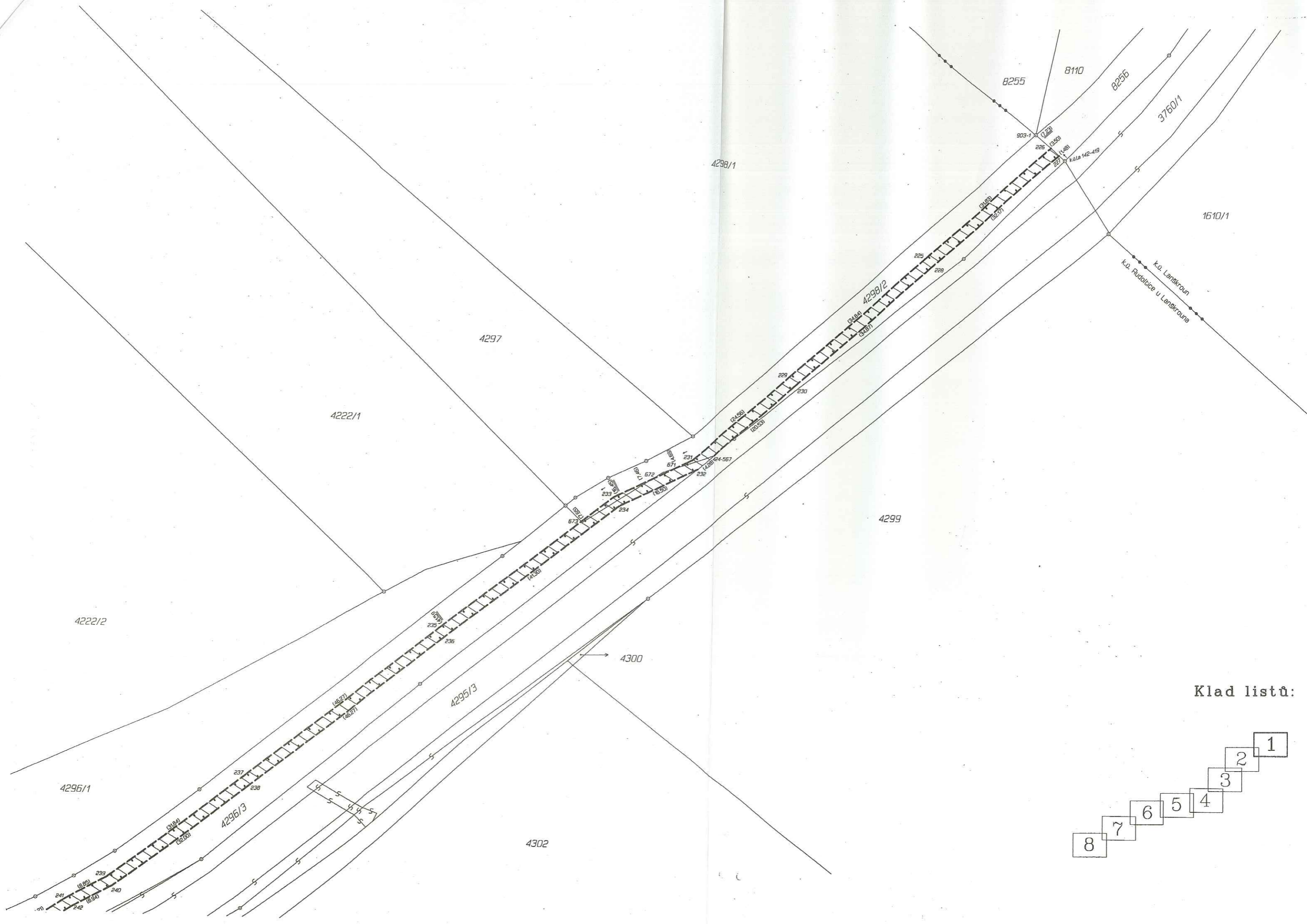

Klad listů:

- 1
- 2
- 3
- 4
- 5
- 6
- 7
- 8

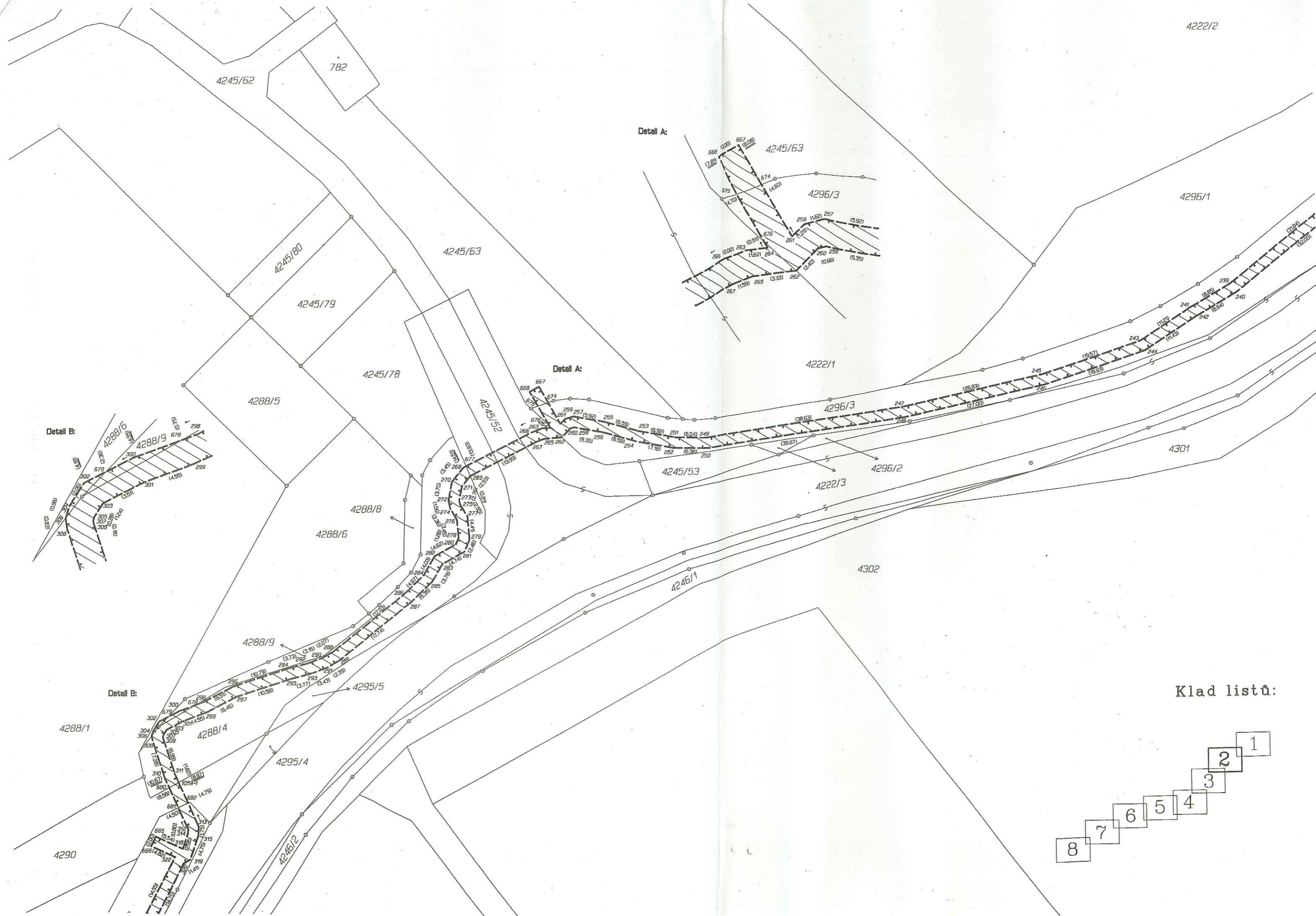

4222/2

Detail A:

Detail B:

Detail A:

Detail B:

Klad listu:

- 1
- 2
- 3
- 4
- 5
- 6
- 7
- 8

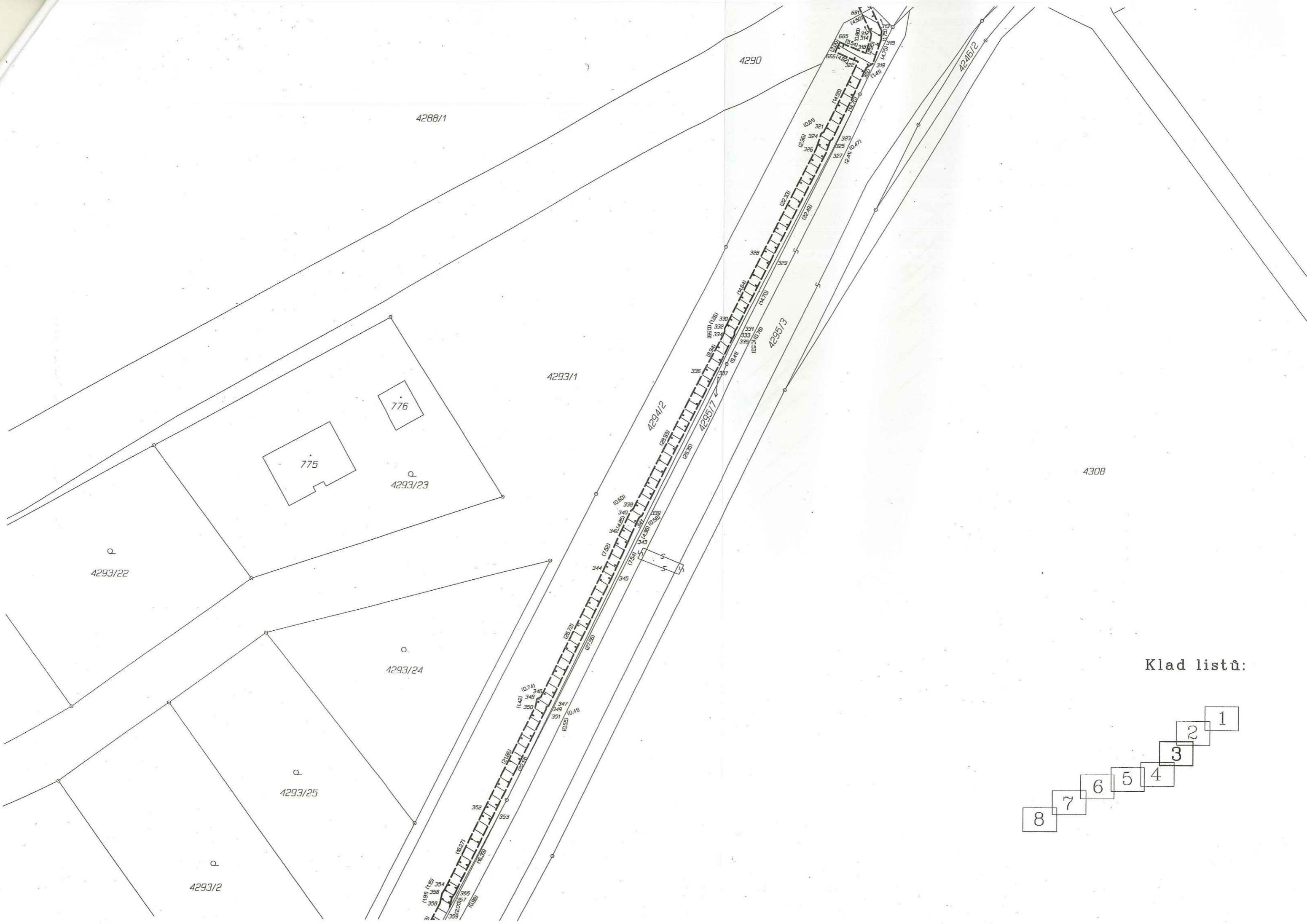

Klad listů:

- 1
- 2
- 3
- 4
- 5
- 6
- 7
- 8



Klad listů:

- 1
- 2
- 3
- 4
- 5
- 6
- 7
- 8



Klad listů:

- 1
- 2
- 3
- 4
- 5
- 6
- 7
- 8

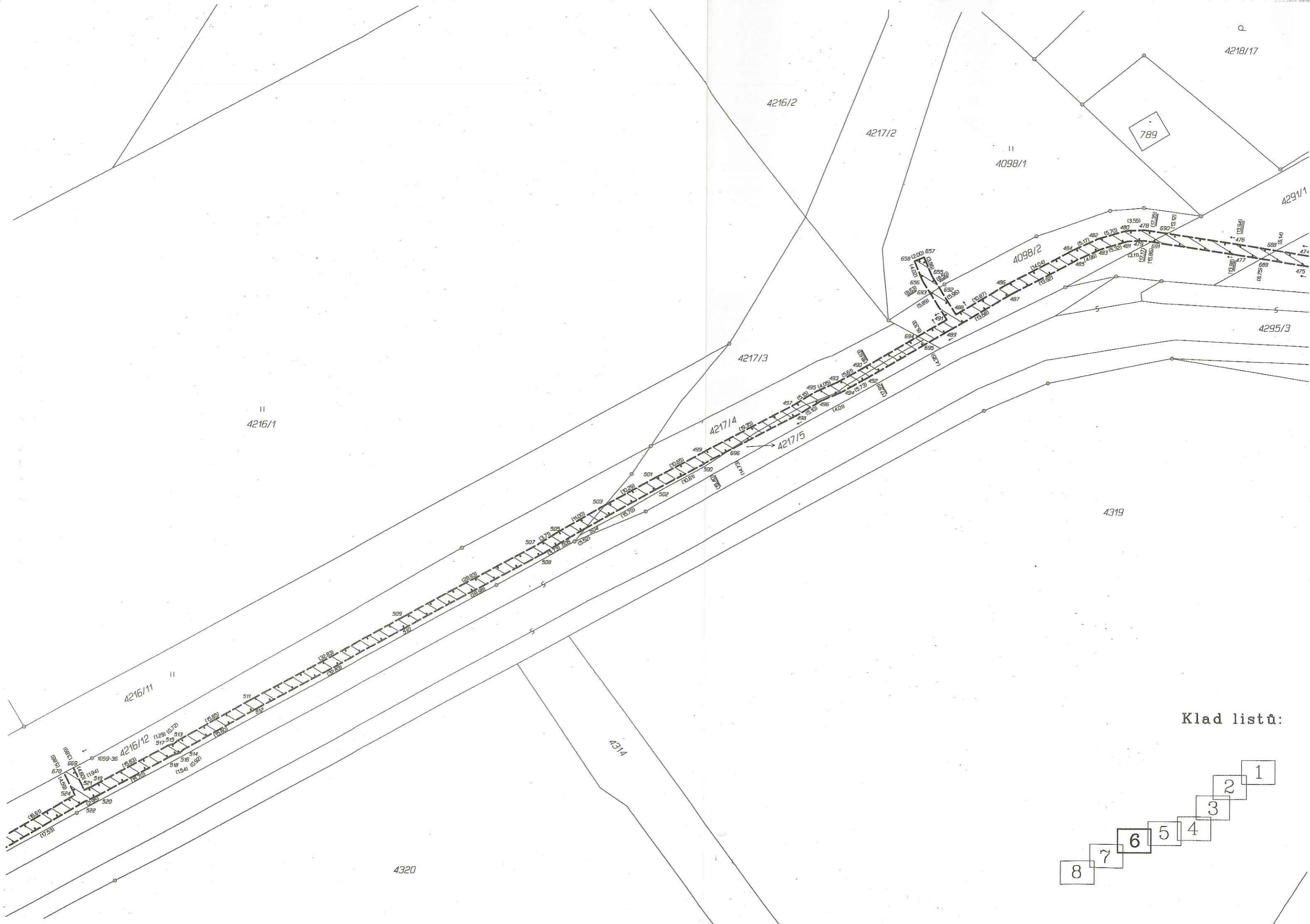

Klad listů:

- 1
- 2
- 3
- 4
- 5
- 6
- 7
- 8

