



EVROPSKÁ UNIE
Fondě soudržnosti
Operační program Životní prostředí

**Dodatek č. 2 č. j. KRPB-106595-63/ČJ-2017-0600VZ
ke Smlouvě o dílo č. j. KRPB-106595-41/ČJ-2017-0600VZ**

**Čl. I.
Smluvní strany:**

Objednatel

Česká republika – Krajské ředitelství policie Jihomoravského kraje

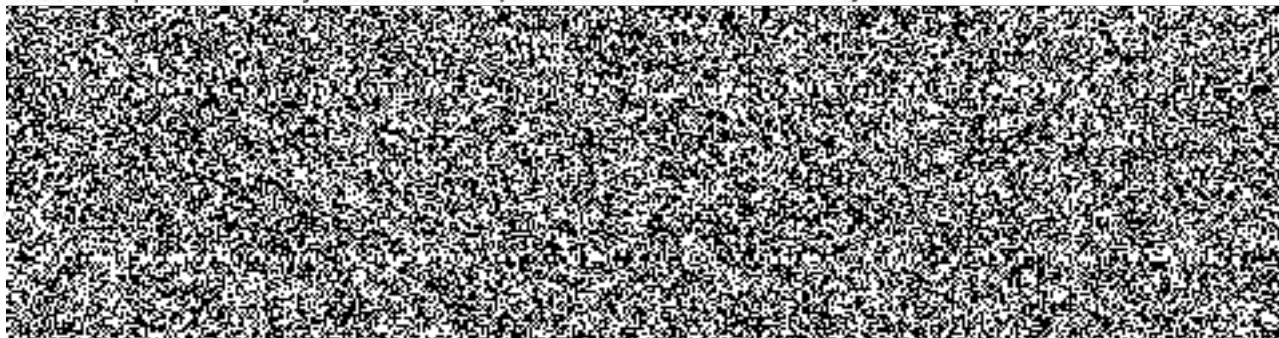

(dále jen „objednatel“) na straně jedné

Zhotovitel

Obchodní firma: VAŠSTAV, s.r.o.

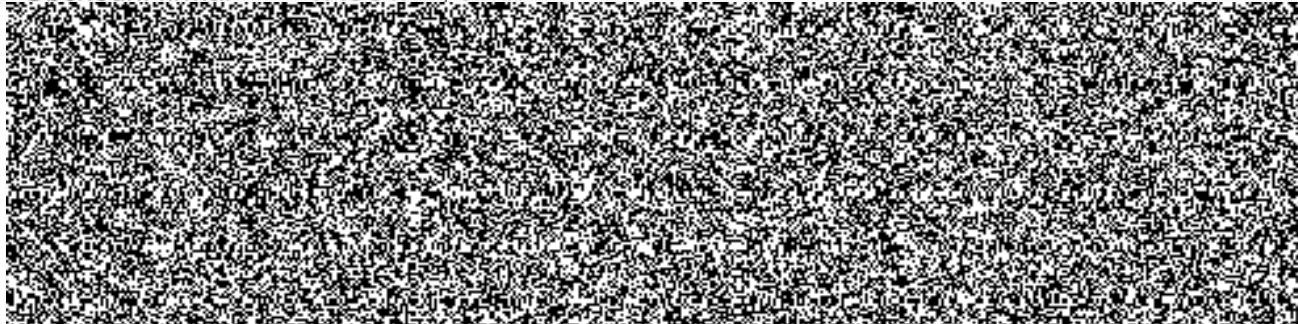

(dále jen „zhotovitel“) na straně druhé

uzavírají

**Dodatek č. 2 č. j. KRPB-106595-63/ČJ-2017-0600VZ
ke Smlouvě o dílo č. j. KRPB-106595-41/ČJ-2017-0600VZ**

Čl. II.

Obě smluvní strany se dohodly v souladu s ustanovením Čl. XIV. odst. 14.2. Smlouvy o dílo č. j. KRPB-106595-41/ČJ-2017-0600VZ, kterou uzavřely dne 10. 8. 2017, ve znění dodatku č. 1 č. j. KRPB-106595-58/ČJ-2017-0600VZ ze dne 23. 5. 2018, že:

Čl. III.

Za Čl. II. Předmět díla odst. 2.1. se vkládají odst.:

- 2.1.3. Předmět smlouvy – vícepráce,
- 2.1.4. Předmět smlouvy – méněpráce.

a to s následujícím textem:

„2.1.3. Předmět smlouvy se zvyšuje o práce a dodávky, které jsou uvedeny v příloze č. 1 tohoto dodatku č. 2.“

„2.1.4. Předmět smlouvy se snižuje o práce a dodávky, které jsou uvedeny v příloze č. 1 tohoto dodatku č. 2“.

Čl. IV.

Cena za dílo uvedená v Čl. IV. odst. 4.1. činí:

původní SoD ve znění dodatku č. 1
bez DPH Kč 41 958 424,65

slovy: čtyřicetjednamilionůdevětsetpadesátosmtisícčtyřistadvacetčtyřikorunčeskýchšedesát pět haléřů

vícepráce
bez DPH Kč 2 117 746,06

méněpráce
bez DPH Kč 2 590 588,15

**Celková cena vč. víceprací a méněprací činí:
bez DPH Kč 41 485 582,56**

slovy: čtyřicetjednamilionůčtyřistaosmdesátpětisíc pět seosmdesátdvakorunčeských padesát šest haléřů

(Podrobné rozpracování ceny je uvedeno v příloze č. 1 smlouvy o dílo, v příloze č. 1 dodatku č. 1 a v příloze č. 1 dodatku č. 2).

Čl. V.

1. Ostatní ustanovení a ujednání vyplývající ze smlouvy o dílo č. j. KRPB-106595-41/ČJ-2017-0600VZ ve znění dodatku č. 1 zůstávají v platnosti beze změny.

2. Tento dodatek č. 2 nabývá platnosti dnem podpisu oběma smluvními stranami a účinnosti uveřejněním v registru smluv, které zajistí objednatel.

3. Tento dodatek č. 2 ke smlouvě o dílo je vyhotoven ve dvou stejnopisech, z nichž každý má platnost originálu. Zhotovitel i objednatel obdrží jeden stejnopis.

4. Tento dodatek č. 2 byl sepsán svobodně a vážně, obsah tohoto dodatku je považován za určitý a srozumitelný a jsou známy veškeré skutečnosti, jež jsou pro uzavření tohoto dodatku rozhodující.

5. Tento dodatek č. 2 obsahuje 3 (slovy: tři) strany textu a jednu přílohu o 18 (slovy: osmnácti) stranách textu.

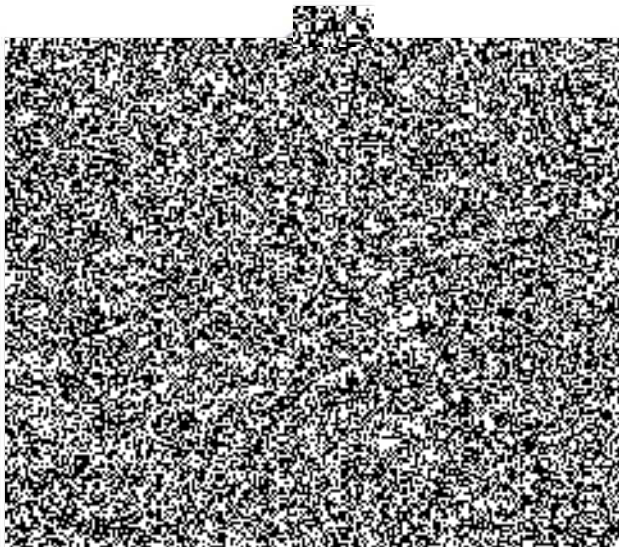

V Brně dne 24. 9. 2018

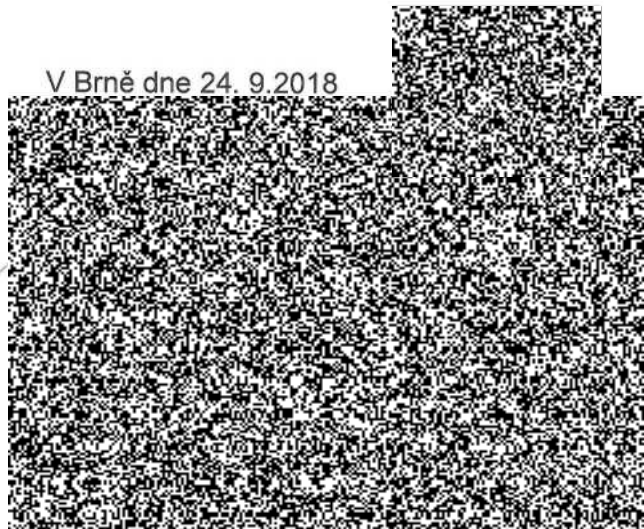

Priloha c. 1 k e.j. KRPD - 106 595 - 63 / c.j. - 2017 - 0600 VL

REKAPITULACE MNP a VCP Policie ČR Kounicova	
MNP celkem	-2 590 588,15 Kč
VCP celkem	2 117 746,06 Kč
CELKEM	-472 842,09 Kč

2.8.2018

Řačák

REKAPITULACE MNP Policie ČR Kounicova

MNP Klempířské práce AL z rozpočtu	-956 006,98 Kč
MNP Dveře v průjezdu a zábradlí ve dvoře- projekt	-1 634 581,17 Kč
CELKEM	-2 590 588,15 Kč

2.8.2018

Řačák

REKAPITULACE VCP Policie ČR Kounicova

VCP zapravení oken, bourací práce, parapety oken, konstrukce klempířské	1 153 598,16 Kč
VCP Podhled v průjezdu a ostatní práce požadované investorem - projekt	964 147,90 Kč
CELKEM	2 117 746,06 Kč

2.8.2018

Řačák

Soupis stavebních prací, dodávek a služeb

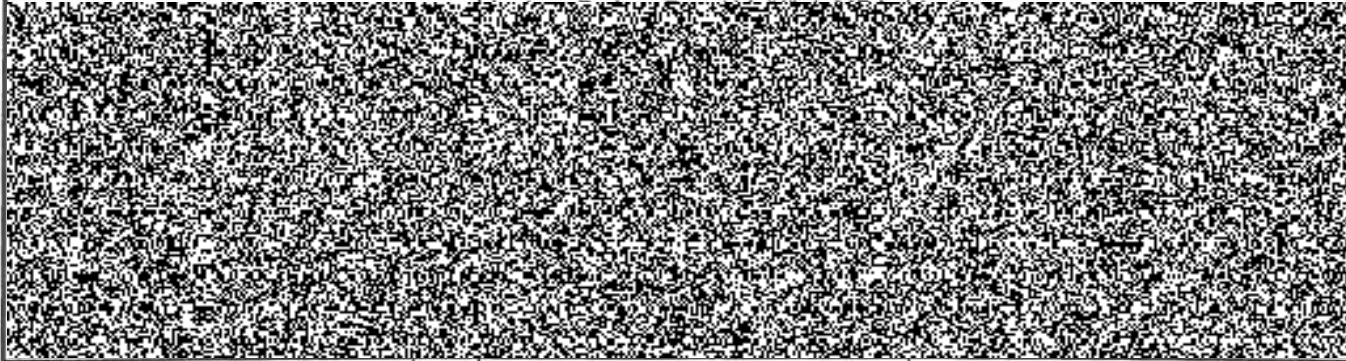
Rozpočet	0	Revize	JKSO
Objekt	Název objektu		SKP
01	Realizace úspor energie - stavební část		Měrná jednotka
Stavba	Název stavby		Počet jednotek
AtVelehr04	KŘP JMK, Kounicova 24, Brno		Náklady na m.j. 0
Projektant			Typ rozpočtu
Zpracovatel projektu	0		
Objednatel			
Dodavatel			Zakázkové číslo
Rozpočtoval			Počet listů
ROZPOČTOVÉ NÁKLADY			
Základní rozpočtové náklady			
	HSV celkem	0,00	
Z	PSV celkem	956 006,98	
R	M práce celkem	0,00	
N	M dodávky celkem	0,00	
	ZRN celkem	956 006,98	
	HZS	0,00	
	ZRN+HZS	956 006,98	
	ZRN+ost.náklady+HZS	956 006,98	
Vypracoval		Za zhotovitele	Za objednatele
			
	Základ pro DPH	21,0 %	956 006,98
	DPH	21,0 %	200 761,47
	Základ pro DPH	0,0 %	0,00
	DPH	0,0 %	0,00
CENA ZA OBJEKT CELKEM			1 156 768,44

Poznámka :

Stavba :	AtVelehr04 KRP JMK, Kounicova 24, Brno	Rozpočet :
Objekt :	01 Realizace úspor energie - stavební část	Revize

REKAPITULACE STAVEBNÍCH DÍLŮ

Stavební díl	HSV	PSV	Dodávka	Montáž	HZS
764 Konstrukce klempířské	0,00	956 006,98	0,00	0,00	0,00
CELKEM OBJEKT	0,00	956 006,98	0,00	0,00	0,00

Položkový soupis stavebních prací a dodávek

Stavba :	AtVelehr04 KRP JMK, Kounicova 24, Brno	Rozpočet: 0	
Objekt :	01 Realizace úspor energie - stavební část		Revize

P.č.	Číslo položky	Název položky	MJ	množství	cena / MJ	celkem (Kč)
Díl: 764		Konstrukce klempířské				
77	76400-1001	K/01.1 Oplechování parapetů z Al plechu rš 330 vč.povrchové úpravy a krytek	m	1 252,23	621,22	777 910,32
78	76400-1002	K/01.2 Oplechování parapetu z Al plechu rš 460 vč.povrchové úpravy a krytek	m	91,50	943,08	86 291,82
79	76400-1003	K/01.3 Oplechování parapetu z Al plechu rš 400 vč.povrchové úpravy a krytek	m	20,34	849,87	17 286,36
80	76400-1201	K/02.1 Oplechování říms z Al plechu rš 330 vč.povrchové úpravy	m	72,48	723,76	52 458,12
81	76400-1202	K/02.2 Oplechování říms z Al plechu rš 600 vč.povrchové úpravy	m	5,10	1 184,33	6 040,08
82	76400-1301	K/03.1 Okapnice z Al plechu rš 150 vč.povrchové úpravy	m	23,96	460,57	11 035,26
83	998764103	Přesun hmot klemp. konstr.doa v. 24 m	t	3,031	1644,9	4 985,02
Celkem za		764 Konstrukce klempířské				956 006,98
						956 006,98

Soupis stavebních prací, dodávek a služeb

Rozpočet	0	Revize	JKSO	
Objekt	Název objektu		SKP	
01	Realizace úspor energie - stavební část		Měrná jednotka	
Stavba	Název stavby		Počet jednotek	
AtVelehr04	KŘP JMK, Kounicova 24, Brno		Náklady na m.j.	0
Projektant			Typ rozpočtu	
Zpracovatel projektu	0			
Objednatel				
Dodavatel			Zakázkové číslo	
Rozpočtoval			Počet listů	

ROZPOČTOVÉ NÁKLADY

Základní rozpočtové náklady			
	HSV celkem	465 316,50	
Z	PSV celkem	688 281,66	
R	M práce celkem	0,00	
N	M dodávky celkem	0,00	
ZRN	celkem	1 153 598,16	
	HZS	0,00	
	ZRN+HZS	1 153 598,16	
	ZRN+ostat. náklady+HZS	1 153 598,16	

DPH	21,0 %	242 255,61
Základ pro DPH	0,0 %	0,00
DPH	0,0 %	0,00
CENA ZA OBJEKT CELKEM		1 395 853,77

Poznámka :

Stavba :	AtVelehr04 KRP JMK, Kounicova 24, Brno	Rozpočet :
Objekt :	01 Realizace úspor energie - stavební část	Revize

REKAPITULACE STAVEBNÍCH DÍLŮ

Stavební díl	HSV	PSV	Dodávka	Montáž	HZS
61 Upravy povrchů vnitřní	314 166,78	0,00	0,00	0,00	0,00
63 Podlahy a podlahové konstrukce	132 375,53	0,00	0,00	0,00	0,00
99 Staveništní přesun hmot	18 774,19				
764 Konstrukce Klempířské	0,00	688 281,66	0,00	0,00	0,00
CELKEM OBJEKT	465 316,50	688 281,66	0,00	0,00	0,00

Položkový soupis stavebních prací a dodávek

Stavba :	AtVelehr04 KRP JMK, Kounicova 24, Brno	Rozpočet: 0
Objekt :	01 Realizace úspor energie - stavební část	Revize

P.č.	Číslo položky	Název položky	MJ	množství	cena / MJ	celkem (Kč)
Díl: 61		Upravy povrchů vnitřní				
1		Ostění a nadpraží oken zapravení EPS	m2	420,29	747,50	314 166,78
		bouraných:(1,85+2,65*2+1,85+2,93*2+1,85+2,46*2+1,85+2,58*2)*0,2		5,73		
		((0,7+1*2+1,11+0,96*2)+(2,18+1,64*2)*449)*0,2		491,45		
		((2,18+0,96*2)*6+(2,26+1,66*2)*14+(2,16+2,575*2)*10)*0,2		35,16		
		((4,46+1,66*2)*16+(5,16+1,66*2)*3+(2,6+2,04*2)*3)*0,2		33,99		
		(2,16+1,94*2+2,16+2,06*2+2,26+2,71*2)*0,2		4,00		
		(2,46+2,54*2+2,02+2,54*2+(1,032+3,403+1,8*2)*4)*0,2		9,36		
		(1,8+2,415*2)*0,565+(2,26+1,64*2)*0,315		3,49		
		u dveří:(1,1+2,4*2+(1+2*2)*3+2,2+2,565*2+2,2+2,55*2)*0,15		5,33		
		((0,9+2*2)*2+1+2,6*2+(1,3+2,915*2)*4)*0,15		6,68		
		(1,9+2,25*2)*0,2		1,28		
		u stěn:(28,05*2+4,93)*0,15		9,15		
		(3,15*2+41,954)*0,15		7,24		
		(2,6+2,75+2,9+2,725+2,6*2+4,05)*2*0,15		6,07		
		4,7*7*0,15+3,15*0,2		5,57		
	Celkem za	61 Upravy povrchů vnitřní				314 166,78
Díl: 63		Podlahy a podlahové konstrukce				
2	632451024R00	Vyrovnávací potěr MC 15, v pásu, tl. 100 mm parapety	m2	255,72	517,65	132 375,53
		parapety 2050,37*0,2-154,35		255,72		
	Celkem za	Podlahy a podlahové konstrukce				132 375,53
Díl: 99		Staveništní přesun hmot				
3	998011003R00	Přesun hmot pro budovy zděné výšky do 24 m	t	65,85	285,12	18 774,19
	Celkem za	99 Staveništní přesun hmot				18 774,19
Díl: 764		Konstrukce klempířské				
4	764410270Rv1	Oplechování parapetů včetně rohů Pz, rš 470mm	m	1 252,23	475,41	595 322,66
5	764410280RT2	Oplechování parapetů včetně rohů Pz, rš 600 mm	m	91,50	582,25	53 275,88
6	764410270Rv1	Oplechování parapetů včetně rohů Pz, rš 540 mm	m	20,34	546,21	11 109,91
7	764817133R00	Oplechování zdi (atik) z Pz lak.plechu, rš 330 mm	m	72,48	203,15	14 724,31
8	764817163Rv1	Oplechování zdi (atik) z Pz lak.plechu, rš 600 mm	m	5,10	315,71	1 610,12
9	764816420R00	Okapnice z Pz lakovaného plechu, rš 200 mm	m	23,96	99,00	2 372,04
10	998764103	Přesun hmot pro klempířské konstrukce do v. 24 m	t	6,00	1 644,90	9 866,74
	Celkem za	764 Konstrukce klempířské				688 281,66

1 153 598,16

Soupis stavebních prací, dodávek a služeb VÍCEPRÁCE

Rozpočet	0	Revize	JKSO
Objekt	Název objektu		SKP
01	Realizace úspor energie - stavební část		Měrná jednotka
Stavba	Název stavby		Počet jednotek
AtVelehr04	KŘP JMK, Kounicova 24, Brno		Náklady na m.j. 0
Projektant			Typ rozpočtu
Zpracovatel projektu	0		
Objednatel			
Dodavatel			Zakázkové číslo
Rozpočtoval			Počet listů

ROZPOČTOVÉ NÁKLADY

Základní rozpočtové náklady			
	HSV celkem	203 221,63	
Z	PSV celkem	647 119,57	
R	M práce celkem	113 806,70	
N	M dodávky celkem	0,00	
	ZRN celkem	964 147,90	
	HZS	0,00	
	ZRN+HZS	964 147,90	
	ZRN+M+PSV+HSV+HZS	964 147,90	

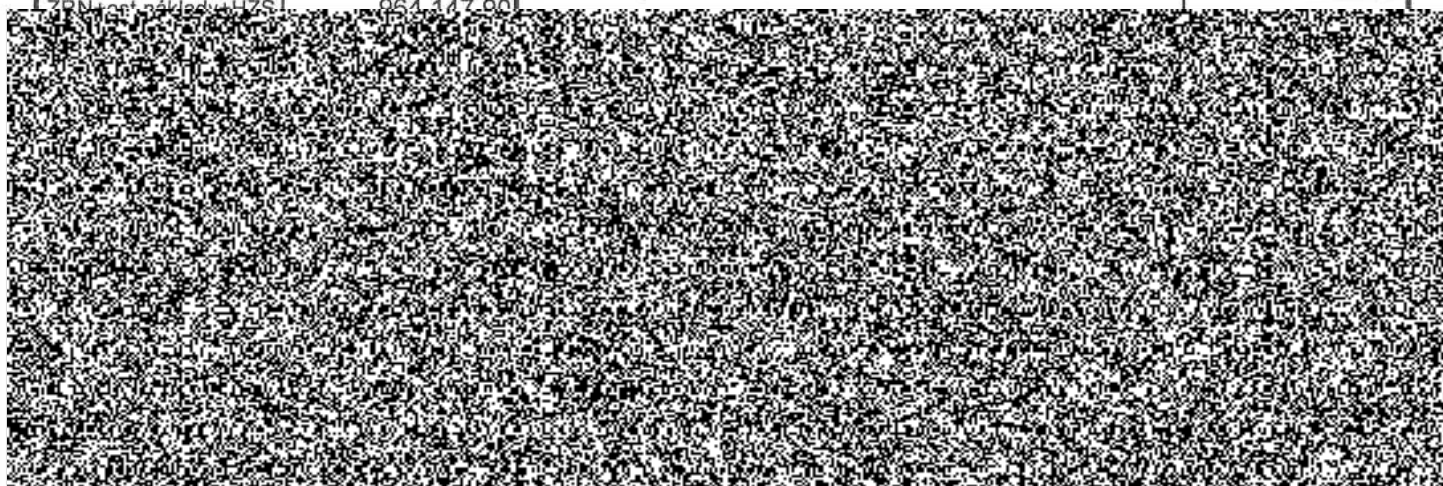

Základ pro DPH	0,0	%	0,00
DPH	0,0	%	0,00
CENA ZA OBJEKT CELKEM			1 166 618,96

Poznámka :

Stavba :	AtVelehr04 KRP JMK, Kounicova 24, Brno	Rozpočet :
Objekt :	01 Realizace úspor energie - stavební část	Revize

REKAPITULACE STAVEBNÍCH DÍLŮ

Stavební díl	HSV	PSV	Dodávka	Montáž	HZS
3 Svislé a kompletní konstrukce	12 520,66	0,00	0,00	0,00	0,00
4 Vodorovné konstrukce	19 213,67	0,00	0,00	0,00	0,00
62 Úpravy povrchů vnější	71 143,97	0,00	0,00	0,00	0,00
94 Lešení a stavební výtahy	16 567,75	0,00	0,00	0,00	0,00
95 Dokončovací konstrukce na pozemních stavbách	42 177,24	0,00	0,00	0,00	0,00
96 Bourání konstrukcí	33 233,71	0,00	0,00	0,00	0,00
99 Staveništní přesun hmot	751,38	0,00	0,00	0,00	0,00
712 Povlakové krytiny	0,00	9 752,70	0,00	0,00	0,00
762 Konstrukce tesařské	0,00	4 660,74	0,00	0,00	0,00
764 Konstrukce klempířské		17 790,08			
767 Konstrukce zámečnické	0,00	416 499,48	0,00	0,00	0,00
782 Konstrukce z přírodního kamene	0,00	198 416,57	0,00	0,00	0,00
M21 Elektromontáže	0,00	0,00	0,00	90 068,00	0,00
M22 Montáž sdělovací a zabezpečovací techniky	0,00	0,00	0,00	14 854,70	0,00
M24 Vzduchotechnika	0,00	0,00	0,00	8 884,00	0,00
D96 Přesuny suti a vybouraných hmot	7 613,25	0,00	0,00	0,00	0,00
CELKEM OBJEKT	203 221,63	647 119,57	0,00	113 806,70	0,00

Položkový soupis stavebních prací a dodávek

Stavba :		AtVelehr04 KRP JMK, Kounicova 24, Brno			Rozpočet: 0	
Objekt :		01 Realizace úspor energie - stavební část			Revize	
P.č.	Číslo položky	Název položky	MJ	množství	cena / MJ	celkem (Kč)
Díl: 3	3	Svislé a kompletní konstrukce				
1	311271178R00	Zdivo z tvárnic Ytong hladkých tl. 37,5 cm průjezd zazdění dveří : 0,75*2+1,4*0,95+0,7*1	m2	3,53000	1 557,20	6 466,96
				3,53		
2	342264101R00	Osazení reviz. dvířek do SDK podhledu, do 0,25 m2 průjezd : 4	kus	6,00	426,70	2 560,20
				4,00		
3	28349016R	Dvířka revizní plná SI 4060 rozměr 400x600 mm	kus	6,00	582,25	3 493,50
	Celkem za 3	Svislé a kompletní konstrukce				12 520,66
Díl: 4	4	Vodorovné konstrukce				
3	411354171R00	Podpěrná konstr. stropů do 5 kPa - zřízení průjezd podepření při bourání : 5,48*7,8 5,88*7,8 5,56*2,36	m2	101,73	149,18	15 175,51
				42,74		
				45,86		
				13,12		
4	411354172R00	Podpěrná konstr. stropů do 5 kPa - odstranění průjezd podepření při bourání : 5,48*7,8 5,88*7,8 5,56*2,36	m2	101,73	39,70	4 038,16
				42,74		
				45,86		
				13,12		
	Celkem za 3	Vodorovné konstrukce				19 213,67
Díl: 62	62	Úpravy povrchů vnější				
5	622311763Rvl	Zatepl.systém Baumit, bet. žebra, miner.vlna KV 30 mm, s minerální vlnou stěna,žebra průjezd : (4*8,7*2 +4*7,8*2+2,36*4*2)*0,36	m2	54,32	941,80	51 155,56
				54,32		
6	622311130R00	Zateplovací systém Baumit, fasáda, xps 50 mm 0,87*3,03*3 0,87*3,03*2 0,45*3,03*2 0,84*2,98*3 2,22*1,00	m2	25,63710	730,15	18 718,93
				7,90830		
				5,27220		
				2,72700		
				7,50960		
				2,22000		
7	622311011R00	Soklová lišta hliník KZS Baumit tl. 50 mm 0,87*3+0,87*2+0,45*2+2,22+0,84*3	m	9,99000	127,08	1 269,48
				9,99000		
	Celkem za 62	Úpravy povrchů vnější				71 143,97
Díl: 94	94	Lešení a stavební výtahy				
8	941955001R00	Lešení lehké pomocné, výška podlahy do 1,2 m průjezd podepření při bourání : 5,48*7,8*2 5,88*7,82*2 5,56*2,36*2	m2	203,46	81,43	16 567,75
				85,49		
				91,73		
				26,24		
	Celkem za 94	Lešení a stavební výtahy				16 567,75
Díl: 95	95	Dokončovací konstrukce na pozemních stavbách				
9	938908411R vl	Očištění povrchů kamenných Lithofin MN parapet kamenný jídelna 48*0,6*1,05	m2	30,24	156,50	4 732,56
				30,24		
10	62249	Dodávka čistících prostředků Lithofin parapet kamenný jídelna 48*0,6*1,05	m2	30,24	94,50	2 857,68
				30,24		
11	95090-0004	Demontáž osvětlení na fasádě, prodloužení kotvení a přívodu el.,	kus	8,00	252,22	2 017,76
12	95090-0007	Dodávka + motáž plechový žlab pozink 250/100 vč. Víka dvorní trakt 22	m	44,00	740,21	32 569,24
				44,00		
	Celkem za 95	Dokončovací konstrukce na pozemních stavbách				42 177,24
Díl: 96	96	Bourání konstrukcí				
13	963051313R00	Bourání ŽB stropů žebrových s rovným podhledem průjezd : 5,48*7,8*0,05 5,88*7,8*0,05 5,56*2,36*0,05	m3	5,09	5 716,25	29 075,59
				2,14		
				2,29		
				0,66		
14	966054121R00	Bourání říms železobetonových vyložení 50 cm pohle dvorní jihozápadní : 2*5,3	m	10,60	392,28	4 158,12
				10,60		
	Celkem za 96	Bourání konstrukcí				33 233,71
Díl: 99	99	Staveništní přesun hmot				
15	998011003R00	Přesun hmot pro budovy zděné výšky do 24 m	t	2,64	285,12	751,38
	Celkem za 99	Staveništní přesun hmot				751,38
Díl: 712	712	Povlakové krytiny				

Položkový soupis stavebních prací a dodávek

Stavba :		AtVelehr04 KRP JMK, Kounicova 24, Brno			Rozpočet: 0	
Objekt :		01 Realizace úspor energie - stavební část			Revize	
P.č.	Číslo položky	Název položky	MJ	množství	cena / MJ	celkem (Kč)
16	71200	Doplnění a napojení střešní fólie š=500mm vytažení střešní fólie přístavky do ul. Sokolská 2*14,5	m	29,00	336,30	9 752,70
		Celkem za 712 Povlakové krytiny				9 752,70
Díl: 762	Konstrukce tesařské					
17	762431225R00	Montáž obložení stěn OSB deskami průjezd : 5,48*7,8 5,88*7,8 5,56*2,36	m2	101,73	45,82	4 660,74
		Celkem za 762 Konstrukce tesařské				4 660,74
Díl: 764	Konstrukce klempířské					
18	764841224R00	Odvětrání Pz plech, koleno třídílné, D do 150 mm	kus	3,00000	472,60	1 417,80
19	764819214R00	Odpadní trouby kruhové z lak.Pz plechu, D 150 mm	m	28,80000	426,70	12 288,96
20	764815107R00	Žlaby podokap.čtyřhranné z lak.Pz plechu,rš 500 mm	m	4,90000	553,35	2 711,42
21	764815833R00	Kotlík z lak. Pz plechu čtyřhranný 300x500x700 mm	kus	1,00000	1 371,90	1 371,90
		Celkem za Konstrukce klempířské				17 790,08
Díl: 767	Konstrukce zámečnické					
22	76700-1000	D+M navíjecí hliníkové rolety s elektromotorem s dodatečnou pozice O7.1 2,0*1,6 pozice O7.1 1,0*1,6 pozice O1.1 1,15*2,2	m2	7,33	4 408,00	32 310,64
23	76701-1001.2	O1.2 Přesklení-Provedení bezpečnostního skla v normě P3A dle požadavku investora Pohled dvorní jihovýchodní S2 Pohled Tučkova 4NP	kus	3,00	8 370,00	25 110,00
24	76701-1001.3	O1.3 Přesklení-Provedení bezpečnostního skla v normě P3A dle požadavku investora Pohled dvorní jihozápadní S1	kus	4,00	8 370,00	33 480,00
25	76701-1001.3	O1.3 Přesklení-Provedení úprav výplní otvorů dle požadavků investora Pohled Tučkova místnost server	kus	4,00	22 458,00	89 832,00
26	76701-1005.2	O5.2 Provedení přesklení- Provedení bezpečnostního skla v normě P3A dle požadavku investora 4NP Pohled Tučkova	kus	1,00	16 738,00	16 738,00
27	76701-1006.2	O6.2 M+D okno v Al rámu 5160x1640 vč.doplňků,vnitř Pohled dvorní jihozápadní výměna stávající plastová sestava	kus	1,00	56 588,53	56 588,53
28	76701-3001.2	PS 1.02 M+D magnetek vstupních dveří doplnění magnetek pro centrální zabezpečovací systém	kus	1,00	1 285,00	1 285,00
29	767584641R00	Montáž podhledů ostatních - rošty průjezd podepření : 5,48*7,8 5,88*7,8 5,56*2,36	m2	101,73	184,88	18 807,26
30	5531200693R	Montážní profil MP 41x41 F stěna,žebra průjezd : 4*8,7 +8*7,8*2+2,36*4*2	m	178,48	212,08	37 851,15
31	60725012R	Deska dřevoštěpková OSB 3 N tl. 15 mm průjezd podepření : 5,48*7,8*1,15 5,88*7,8*1,15 5,56*2,36*1,15	m2	116,99	108,80	12 728,41
32	786	D+M vertikálních žaluzií pozice PS3 2,26x3,12 pozice PS3 2,7x3,09*2 pozice PS3 2,32x3,1 pozice PS3 2,29x3,09 pozice PS3 2,4x3,09 pozice PS3 2,3x3,09*2 pozice PS3 2,3x3,1 pozice PS3 2,57x3,08*2	soub	1,00	60 168,00	60 168,00
33	78601	D+M horizontální rolety	ks	2,00	6 330,00	12 660,00

Položkový soupis stavebních prací a dodávek

Stavba :		AtVelehr04 KRP JMK, Kounicova 24, Brno			Rozpočet: 0	
Objekt :		01 Realizace úspor energie - stavební část			Revize	
P.č.	Číslo položky	Název položky	MJ	množství	cena / MJ	celkem (Kč)
		pozice výdejní jídel 2,67*3,1; 2,55*3,1		2,00		
34	767	D+M přípojovací krycí hliníkové lišty	bm	44,50	269,00	11 970,50
		pozice jídelna PS 3 prosklená stěna 2*15+14,5		44,50		
35	767	D+M přípojovací krycí hliníkové lišty	bm	2,00	3 485,00	6 970,00
		pozice EURO dveří a zadržovací středisko		2,00		
	Celkem za	767 Konstrukce zámečnické				416 499,48
Díl:	782	Konstrukce z přírodního kamene				
36	782131140R00	Obklad stěn kamenem tvrdým, rovným tl. 2,5 a 3 cm	m2	39,95	2 039,68	81 485,22
		pohled ul.Kounicova: 4,5		8,80		
		pohled ul.Sokolská:9,2		18,40		
		pohled ul.Tučkova: 6,3		12,75		
37	58382138	Deska obkladová kamenná tl.35mm	m2	41,95	2 631,84	110 399,11
		39,95*1,05		41,95		
38	998782103R00	Přesun hmot pro obklady z kamene, výšky do 60 m	t	3,50	1 864,22	6 532,25
	Celkem za	728 Konstrukce z přírodního kamene				198 416,57
Díl:	M21	Elektromontáže				
39	211	D+M sitidla do venkovního prostředí por montáž do podhledu IP 44	m	8,00	2 252,00	18 016,00
		průjezd 2x4		8,00		
40	211	Úprava připojení venkoních rolet 3x elektromot ovládání	m	3,00	1 145,00	3 435,00
		pozice O7 3x		3,00		
41	211	D+M Koaxiálního kabelu RLF 10	m	260,00	90,00	23 400,00
		pozice vedení ve žlabu 4 * 65		260,00		
42	211	D+M zatěsnění prostup pozinkovaných žlabů oplechováním	ks	2,00	1 562,00	3 124,00
		hrana střešní konstrukce ul Sokolská a dvorní část		2,00		
43	211	D+M Krabice GW IP44	m	1,00	904,00	904,00
		propojení kabelových žlabů		1,00		
44	211	D+M Krabice pod omítku s víkem IP 40	m	1,00	684,00	684,00
		propojení kabelových žlabů		1,00		
45	211	D+M Krabice na omítku IP 56	m	1,00	807,00	807,00
		propojení kabelových žlabů		1,00		
46	211	D+M výložníku pro svenkovní svítidla provedení pozink	m	14,00	2 665,00	37 310,00
		celý objekt		14,00		
47	211	Provedení průrazu pro vedení pozinkovaných žlabů	ks	1,00	438,00	438,00
		servrovna pohled ul. Sokolská		1,00		
48	211	Drobný instalační materiál	kpl	1,00	1 950,00	1 950,00
	Celkem za	M21 Elektromontáže				90 068,00
Díl:	M22	Montáž sdělovací a zabezpečovací techniky				
49		Trubka 2323 PVC pod omítkou vč. zapravení	m	18	38,35	690,30
50		Trubka 2348 PVC	m	24	61,10	1 466,40
51		Přichytka pro tr.23,36,48	ks	65	22,10	1 436,50
52		Krabice univerzální pr. 68mm pod omítkou vč. Zapravení	ks	1	52,00	52,00
53		Telefonní zásuvka pod omítku 1x RJ 12	ks	1	390,00	390,00
54		Osazení hmoždinky 8 mm včetně vrutu	ks	140	20,15	2 821,00
55		Stropní přichytka OBO pro kabely	ks	60	36,40	2 184,00
56		Stahovací pásek PVC 150mm	ks	30	7,15	214,50
57		Pomocné instalační práce	hod	16	350,00	5 600,00
	Celkem za	M22 Montáž sdělovací a zabezpečovací techniky				14 854,70
Díl:	M24	Vzduchotechnika				
58	211	Montáž + dodávka vzduchotechnických prvků na střeše	kap	1,00	8 884,00	8 884,00
		zakrytí odvětrání na střešní konstrukci, větracích šachet				
		550x250x200 mm		1,00		
		500x300x200		1,00		
		150x200x150		1,00		
		Kruhový nádstavec ILU-125		3,00		
		Kruhový nádstavec ILU-160		1,00		
		Lisovaný oblouk BU -125-90		1,00		

Položkový soupis stavebních prací a dodávek

Stavba :		AtVelehr04 KRP JMK, Kounicova 24, Brno			Rozpočet: 0	
Objekt :		01 Realizace úspor energie - stavební část			Revize	
P.č.	Číslo položky	Název položky	MJ	množství	cena / MJ	celkem (Kč)
		Stříška kruhová VH-125		3,00		
		Stříška kruhová VH-125		1,00		
		SPIRO SR-125		1,00		
	Celkem za	M24 Vzduchotechnika				8 884,00
Díl:	D96	Přesuny suti a vybouraných hmot				
59	979990001R00	Poplatek za skládku stavební suti	t	13,35	164,49	2 196,33
		13,35		13,35		
60	979081111R00	Odvoz suti a vybour. hmot na skládku do 1 km	t	13,35	197,39	2 635,62
61	979081121R00	Příplatek k odvozu za každý další 1 km	t	186,91	5,48	1 024,27
62	979082111R00	Vnitrostaveništní doprava suti do 10 m	t	13,35	131,59	1 757,04
	Celkem za	D96 Přesuny suti a vybouraných hmot				7 613,25

964 147,90

Soupis stavebních prací, dodávek a služeb Méněpráce

Rozpočet	0	Revize	JKSO
Objekt	Název objektu		SKP
01	Realizace úspor energie - stavební část		Měrná jednotka
Stavba	Název stavby		Počet jednotek
AtVelehr04	KŘP JMK, Kounicova 24, Brno		Náklady na m.j. 0
Projektant			Typ rozpočtu
Zpracovatel projektu	0		
Objednatel			
Dodavatel			Zakázkové číslo
Rozpočtoval			Počet listů

ROZPOČTOVÉ NÁKLADY

Základní rozpočtové náklady

	HSV celkem	5 854,68	
Z	PSV celkem	1 628 726,50	
R	M práce celkem	0,00	
N	M dodávky celkem	0,00	
ZRN	celkem	1 634 581,17	
HZS		0,00	
ZRN+HZS		1 634 581,17	
ZRN+ost.náklady+HZS		1 634 581,17	

DPH	21,0	%		343 262,05
Základ pro DPH	0,0	%		0,00
DPH	0,0	%		0,00
CENA ZA OBJEKT CELKEM				1 977 843,22

Poznámka :

Stavba :	AtVelehr04 KRP JMK, Kounicova 24, Brno	Rozpočet :
Objekt :	01 Realizace úspor energie - stavební část	Revize

REKAPITULACE STAVEBNÍCH DÍLŮ

Stavební díl	HSV	PSV	Dodávka	Montáž	HZS
61 Úpravy povrchů vnitřní	273,68	0,00	0,00	0,00	0,00
62 Úpravy povrchů vnější	4 958,87	0,00	0,00	0,00	0,00
96 Bourání konstrukcí	334,40	0,00	0,00	0,00	0,00
99 Staveništní přesun hmot	69,29	0,00	0,00	0,00	0,00
730 Ústřední vytápění	0,00	1 430 333,20	0,00	0,00	0,00
767 Konstrukce zámečnické	0,00	133 364,92	0,00	0,00	0,00
VN Vedlejší rozpočtové náklady	0,00	65 028,38	0,00	0,00	0,00
96 Přesuny sutí a vybouraných hmot	218,43	0,00	0,00	0,00	0,00
CELKEM OBJEKT	5 855	1 628 726	0	0	0

Položkový soupis stavebních prací a dodávek

Stavba :	AtVelehr04 KRP JMK, Kounicova 24, Brno	Rozpočet: 0
Objekt :	01 Realizace úspor energie - stavební část	Revize

P.č.	Číslo položky	Název položky	MJ	množství	cena / MJ	celkem (Kč)
Díl: 61						
Úpravy povrchů vnitřní						
2	612425931R00	Omítka vápenná vnitřního ostění - štuková u dveří: (0,725+0,915+2,00*2)*0,15	m2	0,85	323,50	273,68
				0,85		
	Celkem za	61 Úpravy povrchů vnitřní				273,68
Díl: 62						
Úpravy povrchů vnější						
10	622311832x01	Zatepl.systém fasády, miner.desky PV 100 mm s omítkou silikonovou žebra průjezd : (4*8,7 +4*7,8+2,36*4)*0,1	m2	5,85	847,67	4 958,87
				5,85		
	Celkem za	62 Úpravy povrchů vnější				4 958,87
Díl: 96						
Bourání konstrukcí						
54	968072456R00	Vybourání kovových dveřních zárubní pl. nad 2 m2 (0,725*2,000+0,675*1,915)	m2	3,04	110,00	334,40
				3,04		
	Celkem za	96 Bourání konstrukcí				334,40
Díl: 99						
Staveništní přesun hmot						
66	998011003R00	Přesun hmot pro budovy zděné výšky do 24 m	t	0,24	285,12	69,29
	Celkem za	99 Staveništní přesun hmot				69,29
Díl: 730						
Ústřední vytápění						
72	730-001	Výměna thermoregulační hlavice vč.dodávky nové a likvidace původní thermo.hlavice	kus	1 070,00	1 336,76	1 430 333,20
	Celkem za	730 Ústřední vytápění				1 430 333,20
Díl: 767						
Konstrukce zámečnické						
85	76700-1001	Z/01 M+D venkovní zábradlí ocel.vč.kotvení,povrch. úpravy, výplň bezpeč.sklo	m	10,60	6 140,96	65 094,18
142	76701-2010	D 10 M+D Al stěna 725/2000+915+675/1915 vč.rámu kování,doplňků,distanč.profilů,kompl.proved.dle PD	kus	1,00	50 725,14	50 725,14
148	76701-3004	M+D systém generálního klíče kompl.proved.dle PD	sada	1,00	17 545,60	17 545,60
	Celkem za	767 Konstrukce zámečnické				133 364,92
Díl: VN						
Vedlejší rozpočtové náklady						
168	00900-0002	Budky pro rořyse	kus	16,00	2 193,20	35 091,20
169	00900-0003	Hnízdění netopýrů	kus	14,00	2 138,37	29 937,18
	Celkem za	VN Vedlejší rozpočtové náklady				65 028,38
Díl: D96						
Přesuny suti a vybouraných hmot						
170	979990001R00	Poplatek za skládku stavební suti	t	0,38	164,49	63,01
175	979081111R00	Odvoz suti a vybour. hmot na skládku do 1 km	t	0,38	197,39	75,61
176	979081121R00	Příplatek k odvozu za každý další 1 km	t	5,37	5,48	29,41
177	979082111R00	Vnitrostaveništní doprava suti do 10 m	t	0,38	131,59	50,40
	Celkem za	D96 Přesuny suti a vybouraných hmot				218,43

1 634 581,17

