

DODATEK č. 2

k nájemní smlouvě

číslo: 2009/000864/NS

ze dne 30.3.2009

VS: 3011004094

uzavřené mezi:

1) Pronajímatel:

Plzeň, statutární město zastoupené
primátorem města Plzně náměstí
Republiky č. 1 301 16 Plzeň IČ: 00 07 53
70
Bankovní spojení: Primátor: Mgr. Martin
Baxa

v
2) Nájemce: Václav Říkánek
Plzeň IČ:
4164852
8

Tímto dodatkem se: I.
a) Předmět dodatku
b)
c) mění adresa nájemce
d) mění předmět nájmu
e) mění v čl. IV. smlouvy výše nájemného
vkládá do čl. V. smlouvy nové ujednání

vkládá do čl. VII. smlouvy nové ujednání k bodu a) tohoto článku

Na základě oznámení nájemce se mění adresa z původní adresy Plzeň, na adresu nájemce Plzeň.

k bodu b) tohoto článku

Nové znění čl. I. smlouvy:

Předmět smlouvy

Předmětem smlouvy je nájem pozemků:

	k.ú.:	plocha pozemku:	pronajatá plocha:	druh pozemku:
189/1	Koterov	3463 m ²	2595 m ²	trvalý travní porost
248	Koterov	108 m ²	108 m ²	trvalý travní porost
254	Koterov	5750 m ²	5750 m ²	trvalý travní porost
262/1	Koterov	9618 m ²	9618 m ²	omá půda
381/3	Koterov	281 m ²	281 m ²	omá půda

p.č.:	k.ú.:	plocha pozemku:	pronajatá plocha:	druh pozemku:
382	Koterov	625 m ²	625 m ²	trvalý travní porost
412/1	Koterov	461 m ²	461 m ²	omá půda
431	Koterov	5301 m ²	5301 m ²	omá půda
432/1	Koterov	124 m ²	124 m ²	omá půda
495	Koterov	2436 m ²	2436 m ²	orná půda
506/2	Koterov	2878 m ²	2878 m ²	orná půda
507/1	Koterov	4246 m ²	4246 m ²	omá půda
510/2	Koterov	394 m ²	394 m ²	omá půda
516	Koterov	7544 m ²	7544 m ²	ostatní plocha
517	Koterov	336 m ²	336 m ²	omá půda
541	Koterov	368 m ²	368 m ²	ostatní plocha
678	Koterov	704 m ²	704 m ²	trvalý travní porost
687	Koterov	719 m ²	719 m ²	omá půda
714/1	Koterov	664 m ²	664 m ²	zahrada
739	Koterov	196 m ²	196 m ²	orná půda
743	Koterov	1499 m ²	1499 m ²	trvalý travní porost
820/1	Koterov	1664 m ²	1664 m ²	ostatní plocha
820/4	Koterov	936 m ²	936 m ²	ostatní plocha
820/5	Koterov	631 m ²	631 m ²	ostatní plocha
		celkem	50078 m ²	

Pozemky jsou zapsány u Katastrálního úřadu pro Plzeňský kraj, kat. pracoviště Plzeň - město na LV 1 ve vlastnictví statutárního města Plzně.

Snímek pozemkové mapy s vyznačením pronajatých pozemků (dále jen předmětné pozemky) tvoří přílohu č.1.

k bodu c) tohoto článku

Upravuje se čl. IV. smlouvy:

Nájemné

Na základě změny výměry pronajatých pozemků z původních 51658 m² na 50078 m² se od 1.3.2013 mění výše nájemného při sazbě 0,0527,- Kč/rok na 2639,- Kč/rok (*slovy: dvatisícešestsetřicetdevětikorun českých*) /výpočet: $50078 \times 0,00527 = 2639/$.

Nájemné je splatné od roku 2014 ve výši 2639,- Kč vždy k 1.4. příslušného kalendářního roku připsáním na účet pronajímatele č., variabilní symbol 3011004094.

Nájemné za rok 2013 činí 2653,- Kč a je splatné k 1.4.2013 připsáním na účet pronajímatele /výpočet: od 1.1.2013 do 28.2.2013: $2722 : 12 \times 2 = 454$, od 1.3.2013 do 31.12.2013: $2639 : 12 \times 10 = 2199$, celkem: $454 + 2199/$.

Pokud nájemce neuhradí nájemné ani ve lhůtě uvedené v druhé odeslané upomínce, je pronajímatel oprávněn od této smlouvy odstoupit.

k bodu d) tohoto článku

Nové ustanovení čl. V. smlouvy:

^a Nájemce je povinen zajišťovat čistotu a pořádek na předmětných pozemcích i v jejich bezprostředním okolí a dále:

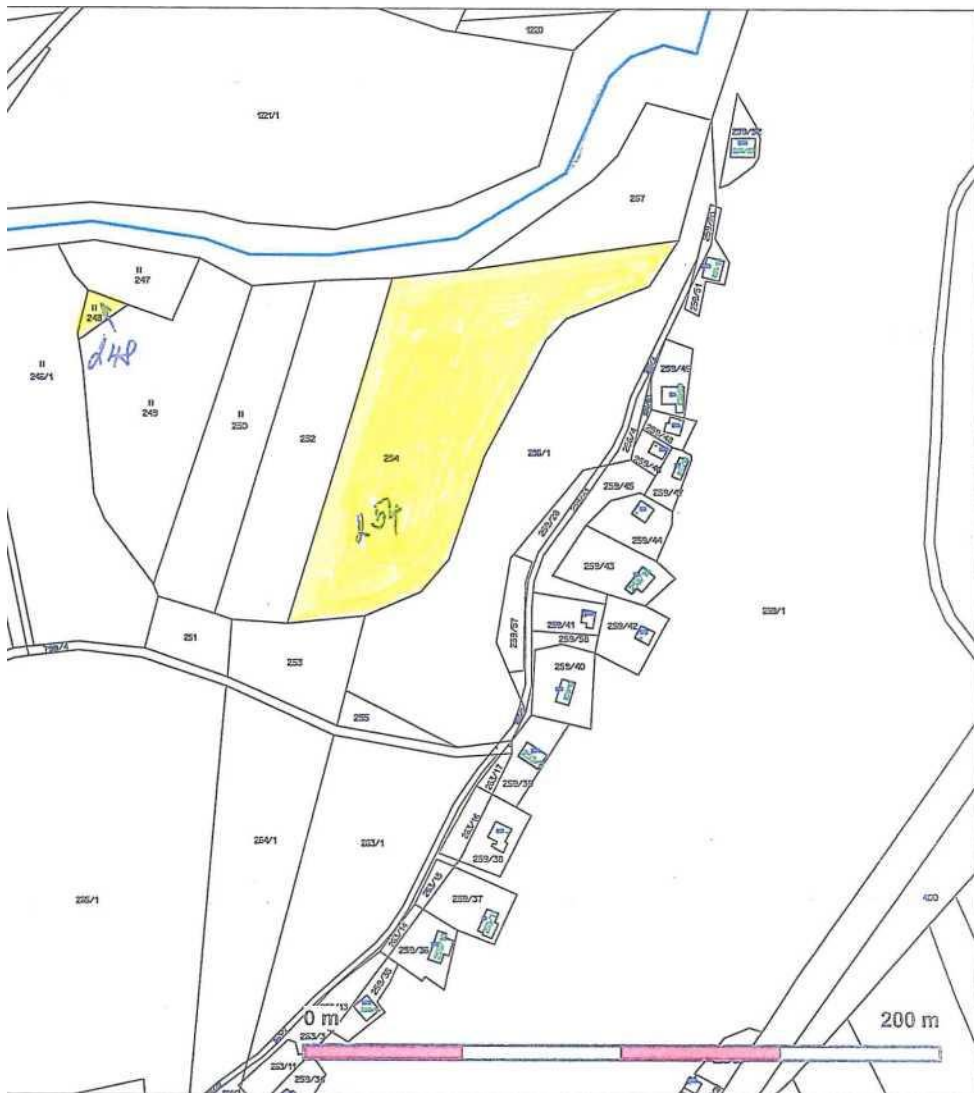



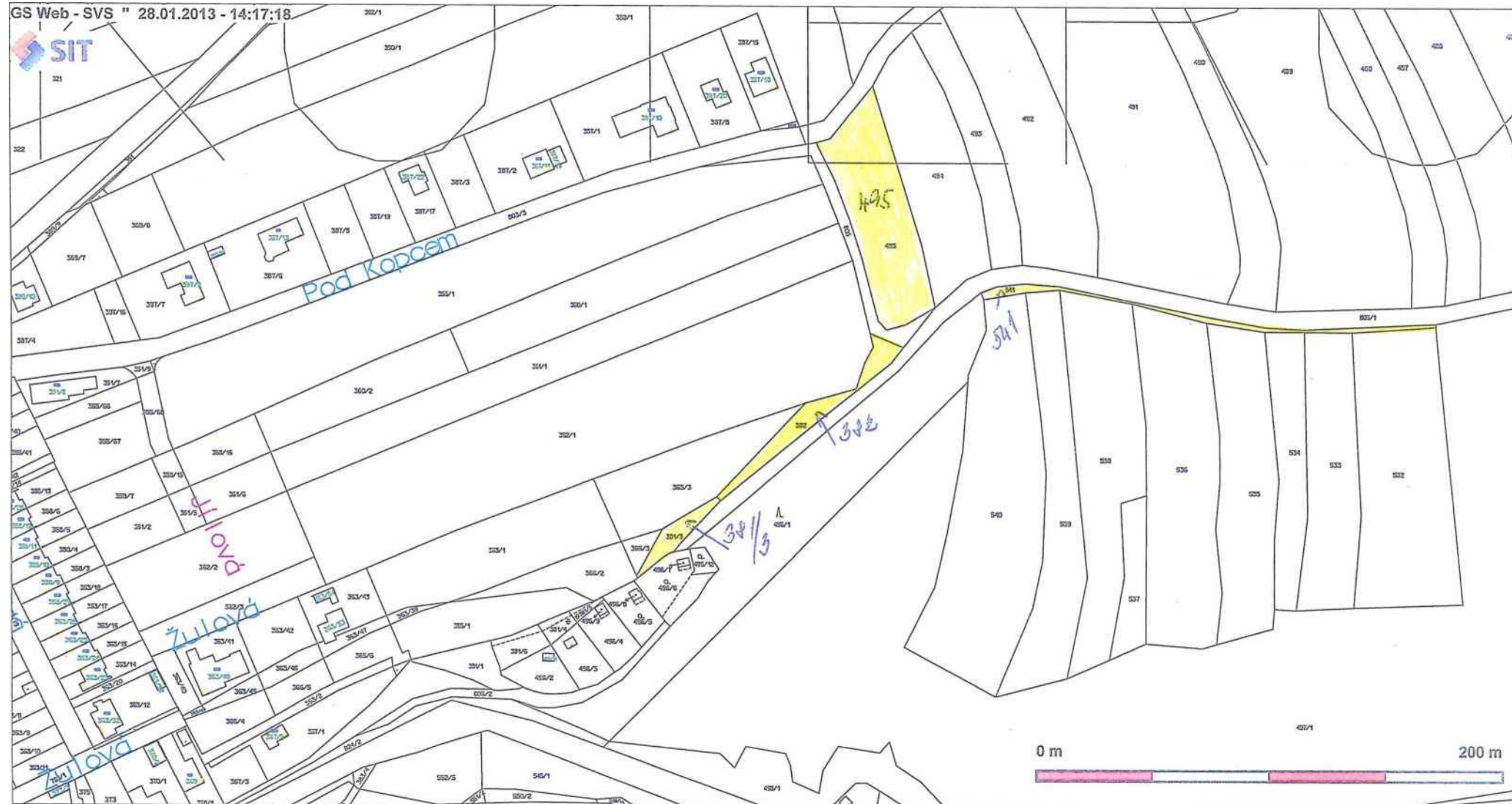



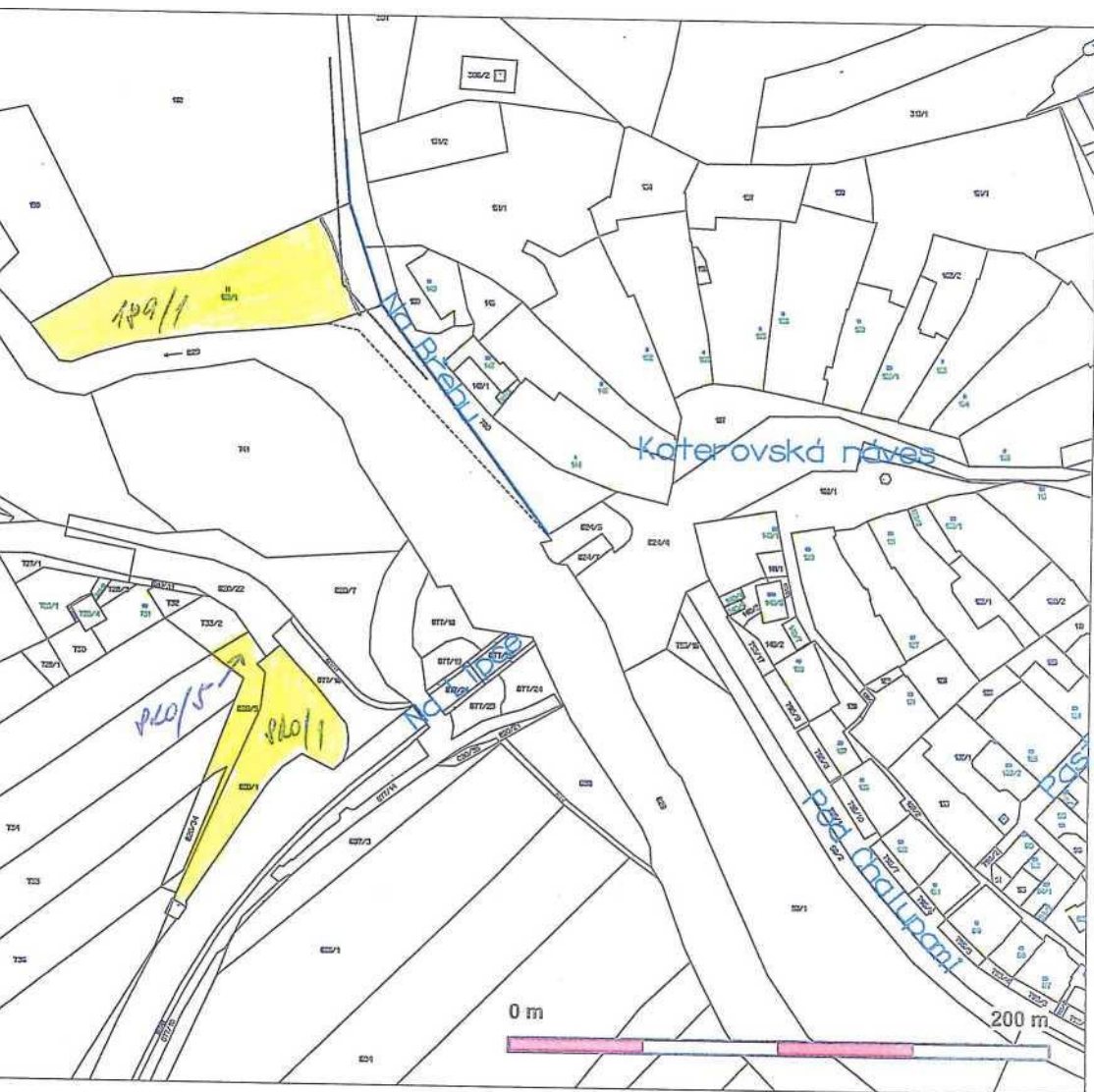

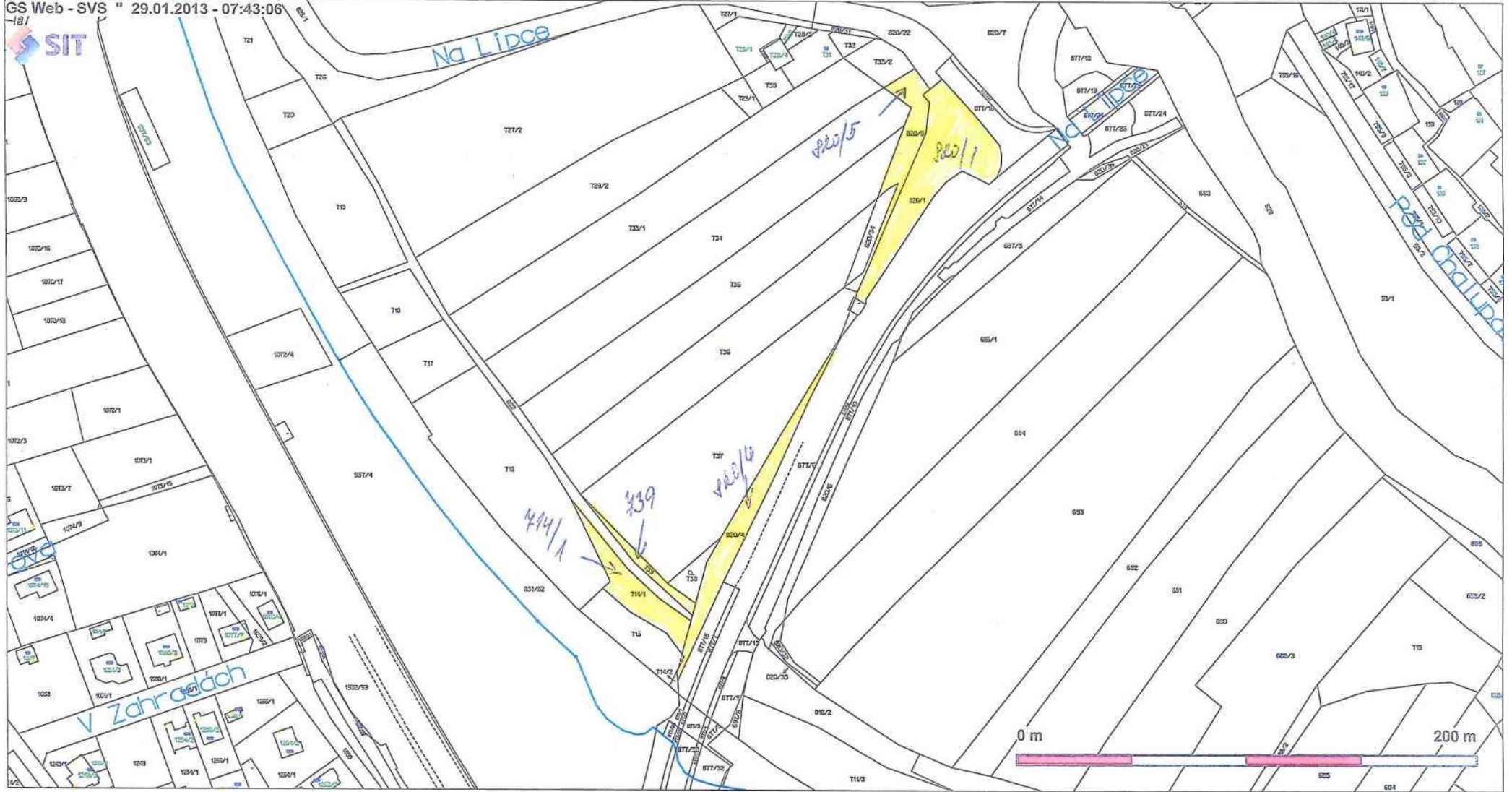

GS Web - SVS " 28.01.2013 - 14:33:13



fy Uj' /I

GIS Web - SVS " 28.01.2013 - 14:15:58
SIT



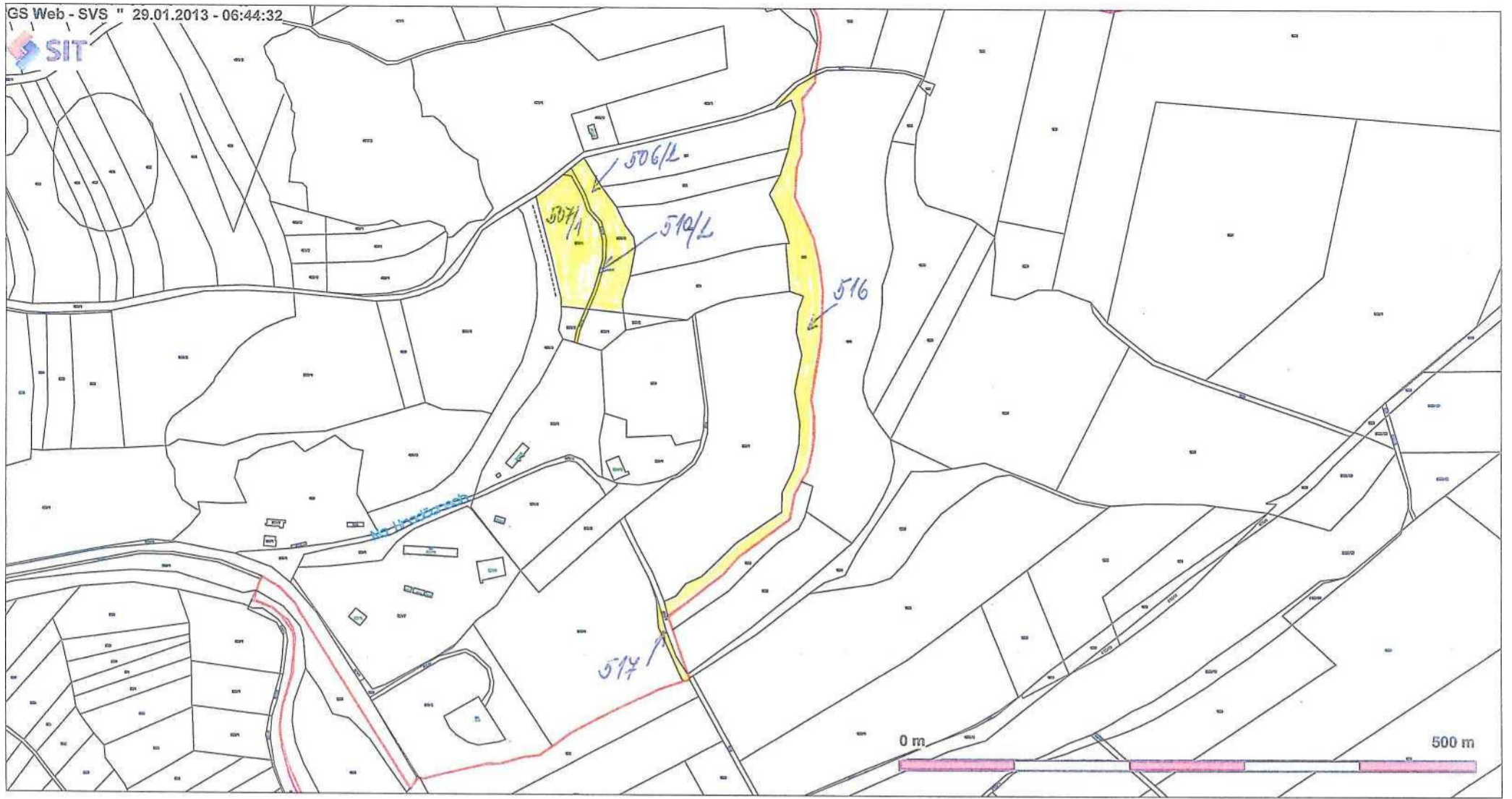



634

GS Web - SVS " 29.01.2013 - 06:46:36





