ID	Název úkolu	Doba trvání	Zahájení	Dokončení
0	**18_09_13 NRP7_posunutý nabídkový hmg- dodatek č.3 SoD**	**755 dny**	**06.10. 17**	**31.10. 19**
1	**Stavebně-architektonická část**	**755 dny**	**06.10. 17**	**31.10. 19**
2	SoD_účinnost smlouvy	1 den	06.10. 17	06.10. 17
3	Předání staveniště	3 dny	13.10. 17	16.10. 17
4	Zahájení prací, příprava staveniště	30 dny	16.10. 17	14.11. 17
5	**Likvidace azbestu - ZL 002 (bez zahrnutí střechy)**	**56 dny**	**01.12. 17**	**25.01. 18**
6	Výběr likvidátora azbestu	0 dny	01.12. 17	01.12. 17
7	Podání TP a ohlášení vč. zajištění stanoviska HS	20 dny	01.12. 17	20.12. 17
8	Vyklizení azbest obsahujících kcí a VZT - suterén	14 dny	21.12. 17	03.01. 18
9	Vyklizení azbest obsahujících kcí a VZT - NP	7 dny	04.01. 18	10.01. 18
10	Likvidace azbestu v chráněném pásmu	21 dny	05.01. 18	25.01. 18
11	**Bourání, podchycování, lešení, úklid stavby - odstrojovací a bourací práce bez vlivu azbestu**	132 dny	16.10. 17	24.02. 18
12	Bourání, podchycování, lešení, úklid stavby - odstrojovací a bourací práce po demontáži azbestových kcí	45 dny	11.01. 18	24.02. 18
13	**Zemní práce**	**18 dny**	**04.01. 18**	**21.01. 18**
14	Dobourání příček	4 dny	04.01. 18	07.01. 18
15	Vybourání stropu 1.PP z dvora pro přístup techniky	3 dny	08.01. 18	10.01. 18
16	Vyklízení násypu - zemní práce (Původní termín 15.11.2017)	14 dny	08.01. 18	21.01. 18
17	**Speciální zakládání**	**31 dny**	**22.01. 18**	**21.02. 18**
18	Přípravné práce pro mikropiloty - jádrové vrty	10 dny	22.01. 18	31.01. 18
19	Mikropilotové založení (Původní termín 14.1.2018)	21 dny	01.02. 18	21.02. 18
20	**Časový dopad do termínu realizace dodatek č.3 SoD**	**280 dny**	**22.02. 18**	**28.11. 18**
21	Hydroizolace-pažnice - ZL 006	28 dny	01.03. 18	28.03. 18
22	Tahové mikropiloty - ZL 007	7 dny	22.02. 18	28.02. 18
23	Spodní stavba - ZL 014	216 dny	29.03. 18	30.10. 18
24	Monolit-ZL 015	29 dny	31.10. 18	28.11. 18
25	**Železobetonové a betonové konstrukce**	**457 dny**	**18.02. 18**	**20.05. 19**
26	Přerušení části Díla	0 dny	08.06. 18	08.06. 18
27	Znovuzahájení přerušených prací	0 dny	04.09. 18	04.09. 18
28	**ŽBK do +-0,000 vč. bourání**	**284 dny**	**18.02. 18**	**28.11. 18**
40	**ŽBK v NP vč.sanací a uprav skeletu**	173 dny	29.11. 18	20.05. 19
41	Zděné konstrukce	90 dny	20.02. 19	20.05. 19
42	Nejzazší možný termín pro zadání vyhrazené změny závazku dle čl.18.3 této ZD.	0 dny	31.01. 18	31.01. 18
43	Vnitřní demolice (ztužující prvky skeletu), úprava nosné kce, hrubé vnitřní stavební a montážní práce	137 dny	04.01. 19	20.05. 19
44	Sádrokartonové konstrukce	153 dny	21.05. 19	20.10. 19
45	Podhledy	90 dny	23.07. 19	20.10. 19
46	Vnitřní povrchy stěn a stropů	244 dny	28.02. 19	29.10. 19
47	Podlahy	244 dny	28.02. 19	29.10. 19
48	Dveře, vrata	153 dny	30.05. 19	29.10. 19
49	Vnitřní skleněné stěny a nadsvětlíky, vnitřní okna	30 dny	02.08. 19	31.08. 19
50	Klempířské výrobky a práce	30 dny	18.08. 19	16.09. 19
51	Zámečnické konstrukce a práce	90 dny	02.08. 19	31.10. 19
52	Ostatní prvky	122 dny	01.07. 19	31.10. 19
53	Kompletace, montáž, vnitřní práce	123 dny	30.06. 19	31.10. 19
54	Střechy	122 dny	18.05. 19	16.09. 19
55	Fasády	122 dny	18.05. 19	16.09. 19
56	Demontáž fasády, montáž nové fasády a výplní, střecha a úprava dvora	122 dny	18.05. 19	16.09. 19
57	**Technická zařízení budov**	**244 dny**	**01.03. 19**	**31.10. 19**
58	**Kanalizace**	**214 dny**	**31.03. 19**	**31.10. 19**
59	Kanalizace	214 dny	31.03. 19	31.10. 19
60	Dodávka	31 dny	31.03. 19	30.04. 19
61	Montáž	184 dny	31.03. 19	30.09. 19
62	Zkoušky	7 dny	01.10. 19	07.10. 19
63	Zkušební provoz	14 dny	08.10. 19	21.10. 19
64	Zaškolení obsluhy	9 dny	22.10. 19	30.10. 19
65	**Vodovod**	**153 dny**	**31.05. 19**	**30.10. 19**
66	Vodovod	153 dny	31.05. 19	30.10. 19
67	Dodávka	31 dny	31.05. 19	30.06. 19
68	Montáž	122 dny	31.05. 19	29.09. 19
69	Zkoušky	7 dny	30.09. 19	06.10. 19
70	Zkušební provoz	14 dny	07.10. 19	20.10. 19
71	Zaškolení obsluhy	10 dny	21.10. 19	30.10. 19
72	**SHZ - plynové**	**31 dny**	**30.09. 19**	**31.10. 19**
73	SHZ - plynové	31 dny	30.09. 19	31.10. 19
74	Dodávka	7 dny	30.09. 19	06.10. 19
75	Montáž	21 dny	30.09. 19	20.10. 19
76	Zkoušky	4 dny	21.10. 19	24.10. 19
77	Zkušební provoz	4 dny	25.10. 19	28.10. 19
78	Zaškolení obsluhy	2 dny	29.10. 19	30.10. 19
79	**Vytápění a chlazení**	**244 dny**	**01.03. 19**	**31.10. 19**

Projekt: 18_09_13 NRP7_posunutý na
Datum: 13.09. 18

Úkol | Kritický úkol | Průběh | Milník | Souhrnný | Zahrnutý úkol | Zahrnutý kritický úkol | Zahrnutý milník | Zahrnutý průběh | Rozdělení | Vnější úkoly | Souhrn projektu | Seskupit podle souhrnu | Konečný termín

Předkládaný hmg zachycuje uvažovaný postup prací včetně prací o víkendech.

ID	Název úkolu	Doba trvání	Zahájení	Dokončení
80	Vytápění a chlazení	244 dny	01.03. 19	31.10. 19
81	Dodávka	31 dny	01.03. 19	31.03. 19
82	Montáž	214 dny	01.03. 19	30.09. 19
83	Zkoušky	7 dny	01.10. 19	07.10. 19
84	Zkušební provoz	14 dny	08.10. 19	21.10. 19
85	Zaškolení obsluhy	9 dny	22.10. 19	30.10. 19
86	**Vzduchotechnika a chladivové systémy**	**244 dny**	**01.03. 19**	**31.10. 19**
87	Vzduchotechnika a chladivové systémy	244 dny	01.03. 19	31.10. 19
88	Dodávka	31 dny	01.03. 19	31.03. 19
89	Montáž	214 dny	01.03. 19	30.09. 19
90	Zkoušky	7 dny	01.10. 19	07.10. 19
91	Zkušební provoz	14 dny	08.10. 19	21.10. 19
92	Zaškolení obsluhy	9 dny	22.10. 19	30.10. 19
93	**MaR / ASR (BMS)**	**93 dny**	**30.07. 19**	**31.10. 19**
94	MaR / ASR (BMS)	93 dny	30.07. 19	31.10. 19
95	Dodávka	31 dny	30.07. 19	29.08. 19
96	Montáž	62 dny	30.07. 19	29.09. 19
97	Zkoušky	7 dny	30.09. 19	06.10. 19
98	Zkušební provoz	14 dny	07.10. 19	20.10. 19
99	Zaškolení obsluhy	10 dny	21.10. 19	30.10. 19
100	**Elektrotechnika - silnoproudá zařízení**	**183 dny**	**01.05. 19**	**31.10. 19**
101	Elektrotechnika - silnoproudá zařízení	183 dny	01.05. 19	31.10. 19
102	Dodávka	154 dny	01.05. 19	01.10. 19
103	Montáž	154 dny	01.05. 19	01.10. 19
104	Zkoušky	7 dny	02.10. 19	08.10. 19
105	Zkušební provoz	14 dny	09.10. 19	22.10. 19
106	Zaškolení obsluhy	7 dny	23.10. 19	29.10. 19
107	**Elektrotechnika - ostatní slaboproudá zařízení - EPS**	**93 dny**	**30.07. 19**	**31.10. 19**
108	Elektrotechnika - ostatní slaboproudá zařízení - EPS	93 dny	30.07. 19	31.10. 19
109	Dodávka	31 dny	30.07. 19	29.08. 19
110	Montáž	62 dny	30.07. 19	29.09. 19
111	Zkoušky	7 dny	30.09. 19	06.10. 19
112	Zkušební provoz	14 dny	07.10. 19	20.10. 19
113	Zaškolení obsluhy	10 dny	21.10. 19	30.10. 19
114	**Elektrotechnika - ostatní slaboproudá zařízení**	**154 dny**	**30.05. 19**	**31.10. 19**
115	Elektrotechnika - ostatní slaboproudá zařízení	154 dny	30.05. 19	31.10. 19
116	Dodávka	31 dny	30.05. 19	29.06. 19
117	Montáž	123 dny	30.05. 19	29.09. 19
118	Zkoušky	7 dny	30.09. 19	06.10. 19
119	Zkušební provoz	14 dny	07.10. 19	20.10. 19
120	Zaškolení obsluhy	10 dny	21.10. 19	30.10. 19
121	**Zdvihací zařízení**	**153 dny**	**31.05. 19**	**30.10. 19**
122	Zdvihací zařízení	153 dny	31.05. 19	30.10. 19
123	Dodávka	31 dny	31.05. 19	30.06. 19
124	Montáž	122 dny	31.05. 19	29.09. 19
125	Zkoušky	7 dny	23.09. 19	29.09. 19
126	Zkušební provoz	21 dny	30.09. 19	20.10. 19
127	Zaškolení obsluhy	9 dny	21.10. 19	29.10. 19
128	**AV technika**	**62 dny**	**30.08. 19**	**31.10. 19**
129	AV technika	62 dny	30.08. 19	31.10. 19
130	Dodávka	14 dny	30.08. 19	12.09. 19
131	Montáž	62 dny	30.08. 19	30.10. 19
132	Zkoušky	7 dny	24.10. 19	30.10. 19
133	Zkušební provoz	7 dny	24.10. 19	30.10. 19
134	Zaškolení obsluhy	7 dny	24.10. 19	30.10. 19
135	**Venkovní objekty**	**60 dny**	**01.09. 19**	**31.10. 19**
136	Komunikace	60 dny	01.09. 19	31.10. 19
137	Sadové úpravy	60 dny	01.09. 19	31.10. 19
138	Veřejné osvětlení	30 dny	01.09. 19	30.09. 19
139	**Vedlejší náklady**	**426 dny**	**31.08. 18**	**31.10. 19**
140	Vedlejší náklady	426 dny	31.08. 18	31.10. 19
141	**Dokončení a protokolární předání Díla bez vad bránících užívání**	0 dny	31.10. 19	31.10. 19

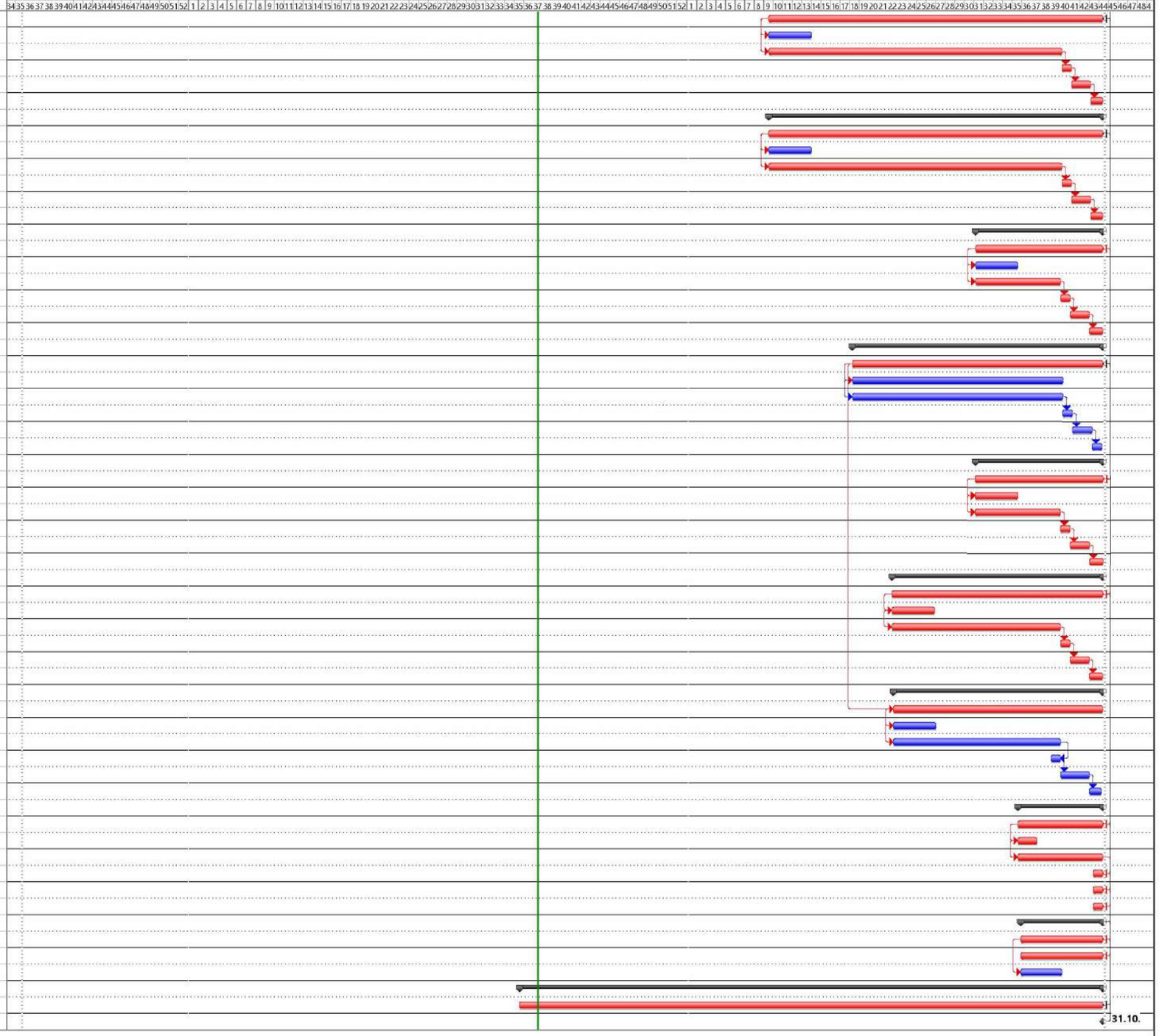

Projekt: 18_09_13 NRP7_posunutý na
Datum: 13.09. 18

Úkol · Kritický úkol · Průběh · Milník · Souhrnný · Zahrnutý úkol · Zahrnutý kritický úkol · Zahrnutý milník · Zahrnutý průběh · Rozdělení · Vnější úkoly · Souhrn projektu · Seskupit podle souhrnu · Konečný termín

Předkládaný hmg zachycuje uvažovaný postup prací včetně prací o víkendech.