

**Dodatek č. 3**

ke Smlouvě o umístění zařízení číslo 2010-510256 ze dne 30. září 2010 (dále jen „Smlouva“).

Číslo zákazníka:

**Smluvní strany:****Pronajímatel**

**České Radiokomunikace a.s.**, Skokanská 2117/1, Břevnov, 169 00 Praha 6; IČO: 24738875, DIČ: CZ24738875, akciová společnost zapsána v obchodním rejstříku vedeném Městským soudem v Praze, oddíl B, vložka 16505, Bankovní spojení: Komerční banka a.s., pobočka Praha – Východ, č. ú.: .  
Oprávněný zástupce: Ing. Miloš Mastník, obchodní ředitel, dle plné moci

**Nájemce**Obchodní firma nebo název právnické osoby / Příjmení: **ČESKÁ REPUBLIKA – Krajské ředitelství policie Moravskoslezského kraje**

Organizační složka státu

IČO / datum narození: 75151502

DIČ: CZ75151502

**Sídlo/ místo podnikání/ bydliště:**

Ulice, čp 30. dubna 1682/24

Město: Ostrava – Moravská Ostrava

PSČ: 702 00

Kraj: Moravskoslezský

Doručovací adresa (pokud se liší od adresy nájemce):

Bankovní spojení: ČNB

Číslo účtu / kód banky: /

Způsob platby:  Bankovním převodem Složenkou**Oprávněný zástupce nájemce:**

Jméno, příjmení: Ing. Tomáš Rychtar, náměstek ředitele krajského ředitelství policie Moravskoslezského kraje pro ekonomiku

Adresa bydliště (pokud se liší od adresy nájemce):

**Po vzájemné dohodě obou smluvních stran se tímto dodatkem upravuje Smlouva a její přílohy takto:**

**1.** Předmětem tohoto dodatku č. 3 Smlouvy je rozšíření rozsahu poskytovaných služeb ve stávající lokalitě **TVP Budišov nad Budišovkou (5220BNB)**. Smluvní strany se dohodly na instalaci další antény.

**2.** V odst. 4. Článku I. Smlouvy, ve znění pozdějších dodatků, se ruší písmeno e) a nahrazuje se novým, níže uvedeným zněním:

„e) TVP Budišov nad Budišovkou, 1x stanice FA 101a s anténou ZA31, el. příkon 40W (zařízení pracuje bezobslužně);  
1x rádiový modem RipEX-400SF, anténa OV 401.2, el. příkon 9,75W.“

**3.** V Článku II. Smlouvy, ve znění pozdějších dodatků, se ruší odst. 1. a nahrazuje se novým, níže uvedeným zněním:

„1. Nájemce se zavazuje platit pronajímateli za umístění zařízení v rozsahu dle Článku I., odst. 4. této Smlouvy nájemné sjednané ve výši:

a) RO Praděd	88 195,20 Kč/rok
b) RO Lysá Hora	335 963,43 Kč/rok
c) RO Veselský kopec	445 759,20 Kč/rok
d) RO Javorový vrch	29 406,72 Kč/rok
e) TVP Budišov nad Budišovkou	50 349,36 Kč/rok

V ceně nájemného není zahrnuta DPH, která bude připočítána podle zákona o dani z přidané hodnoty v platném znění.“

**4.** Smluvní strany se dále dohodly, že k náhradě dle Smlouvy (resp. nájemnému) bude, v souladu s platným zněním zákona o dani z přidané hodnoty, připočítána DPH.

Pro vyloučení pochybností strany uvádějí, že veškeré ceny uvedené ve Smlouvě a jejich přílohách jsou uvedeny bez daně z přidané hodnoty. Daň z přidané hodnoty bude k cenám připočtena v zákonné výši platné v době vystavení daňového dokladu Pronajímatelem.

5. Příloha č. 1e) Smlouvy, ve znění pozdějších dodatků, se ruší a nahrazuje se novým zněním, které je nedílnou součástí tohoto dodatku č. 3 Smlouvy.

Přílohy dodatku č. 3: Příloha č. 1e) Smlouvy  
Projekt RDS TVP Budišov nad Budišovkou

**Tento dodatek č. 3 nabývá platnosti dnem podpisu oběma smluvními stranami, přičemž platí datum pozdějšího podpisu. V souladu s ust. § 6 zák. č. 340/2015 Sb., o zvláštních podmínkách účinnosti některých smluv, uveřejňování těchto smluv a o registraci smluv (zákon o registru smluv) nabývá tento dodatek účinnosti dnem jeho uveřejnění v registru smluv. Tento dodatek je nedílnou součástí Smlouvy. Články a ustanovení Smlouvy, nedotčené tímto dodatkem, zůstávají zachovány beze změny. Dodatek je vyhotoven ve dvou stejnopisech, každá smluvní strana obdrží jedno vyhotovení.**

V Praze dne ..... - 7 - 09 - 2018

Za Pronajímatele  
České Radiokomunikace a.s.

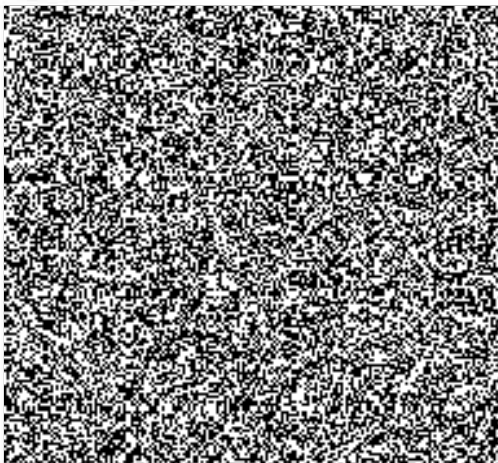

V Ostravě dne ..... 24 - 09 - 2018

Za Nájemce  
ČESKÁ REPUBLIKA – Krajské ředitelství policie  
Moravskoslezského kraje

Ing. Tomáš  
ředitelství

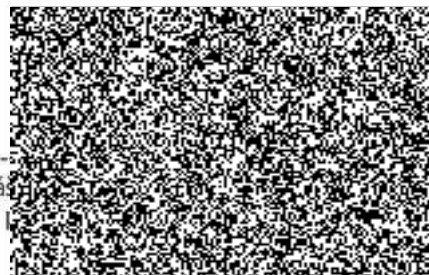

omiku

Příloha č. 1e) ke Smlouvě o umístění zařízení číslo  ze dne 30. září 2010

**Lokalita TVP Budišov nad Budišovkou (5220BNB)**

**1. Prohlášení nájemce o příkonu umístovaného zařízení:**

Pro přehled o energetické spotřebě a jako podklad pro daňové účely a stanovení uživatelské ceny za odběr elektrické energie umístovaným zařízením, nájemce předkládá toto závazné prohlášení:

Druh zařízení	Příkon zařízení (kW)	Provoz (hod/rok)	Roční spotřeba (kWh)
1x stanice FA 101a a 1x rádiový modem RipEX-400SF	0,05	8760	438

Nájemce si je plně vědom, že při uvedení nesprávných údajů platí v plné míře ustanovení čl. II., odst. 4. Smlouvy.

**2. Výpočet roční předpokládané ceny za odebranou elektrickou energií:**

příkon zařízení (kW)	x	Provoz (hod/rok)	x	Sazba* Kč/kWh	= roční předpokládaná cena
0,05	x	8760	x	5,35	= 2 343,30 Kč

\* pojmem sazba je míněna předpokládaná průměrná cena elektrické energie za 1 kWh, účtovaná pronajímateli dodavatelem elektrické energie

Pro roční vyúčtování bude postupováno dle Článku II., odst. 3. Smlouvy.

Ceny jsou uvedeny bez daně z přidané hodnoty, která se účtuje v souladu se zákonem o dani z přidané hodnoty v platném znění.

V Ostravě dne: 24-09-2010

Ing.  chtar,  
náměstek ředitele pro ředitelství policie  
Moravskoslezského kraje pro ekonomiku

