

## VÝKAZ DOSAVADNÍHO A NOVÉHO STAVU ÚDAJŮ KATASTRU NEMOVITOSTÍ

Dosavadní stav			Nový stav									
Označení pozemku parc. číslem	Výměra parcely ha : m <sup>2</sup>	Druh pozemku Způsob využití	Označení pozemku parc. číslem	Výměra parcely ha : m <sup>2</sup>	Druh pozemku Způsob využití	Typ stavby Způsob využití	Zpús. určení výměr	Porovnání se stavem evidence právních vztahů				
								Díl přechází z pozemku označeného v		Číslo listu vlastnictví	Výměra dílu ha : m <sup>2</sup>	
katastru nemovitostí		dřívější poz. evidenci										
506/1	5 : 91 : 58	orná půda	506/1	5 : 91 : 58	orná půda		0	506/1		540	5 : 91 : 58	
506/10	16 : 22	ostat. pl. manipulační pl.	506/10	10 : 76	ostat. pl. manipulační pl.		0	506/10		10002	10 : 76	
			506/11	3 : 94	ostat. pl. manipulační pl.		2	506/10		10002	3 : 94	
			506/12	1 : 52	ostat. pl. manipulační pl.		2	506/10		10002	1 : 52	
				6 : 07 : 80								

### Výkaz údajů o bonitovaných půdně ekologických jednotkách (BPEJ) k parcelám nového stavu

Parcelní číslo podle		Kód BPEJ	Výměra ha : m <sup>2</sup>	BPEJ na dílu parcely	Parcelní číslo podle		Kód BPEJ	Výměra ha : m <sup>2</sup>	BPEJ na dílu parcely
katastru nemovitostí	zjednodušené evidence				katastru nemovitostí	zjednodušené evidence			
506/1		55600	5 : 91 : 58						

<b>GEOMETRICKÝ PLÁN</b> pro rozdělení pozemku	Geometrický plán ověřil úředně oprávněný zeměměřický inženýr Jméno, příjmení: <b>Ing. Jan Raška</b> Číslo položky seznamu úředně oprávněných zeměměřických inženýrů: <b>2671/2014</b> Dne: <b>7.6.2018</b> Číslo: <b>52/2018</b> Náležitosti a přesnosti odpovídá právním předpisům.	Stejnopis ověřil úředně oprávněný zeměměřický inženýr: Jméno, příjmení: <b>Ing. Jan Raška</b> Číslo položky seznamu úředně oprávněných zeměměřických inženýrů: <b>2671/2014</b> Dne: <b>11.6.2018</b> Číslo: <b>56/2018</b> Tento stejnopis odpovídá geometrickému plánu v elektronické podobě uloženému v dokumentaci katastrálního úřadu.
Vyhotovitel:  GEODETICKÁ KANCELÁŘ OSŮRKA 315, 678 01 BLANSKO 725 702 794, RAŠKA@HORAGEO.CZ IČ: 05949416 DIČ: CZ05949416 Číslo plánu: <b>892-24/2018</b> Okres: <b>Brno-venkov</b> Obec: <b>Předklášteří</b> Kat. území: <b>Předklášteří</b> Mapový list: <b>DKM - Tišnov 4-0/32</b> Dosavadním vlastníkům pozemků byla poskytnuta možnost seznámit se v terénu s průběhem navrhovaných nových hranic, které byly označeny předepsaným způsobem. <b>viz seznam souřadnic</b>	Katastrální úřad souhlasí s očislováním parcel.  <b>KÚ pro Jihomoravský kraj</b> <b>KP Brno-venkov</b> <b>Marie Rosendorfová</b> <b>PGP-2064/2018-703</b> <b>2018.06.11 14:10:10 CEST</b>	Ověření stejnopisu geometrického plánu v listinné podobě.  

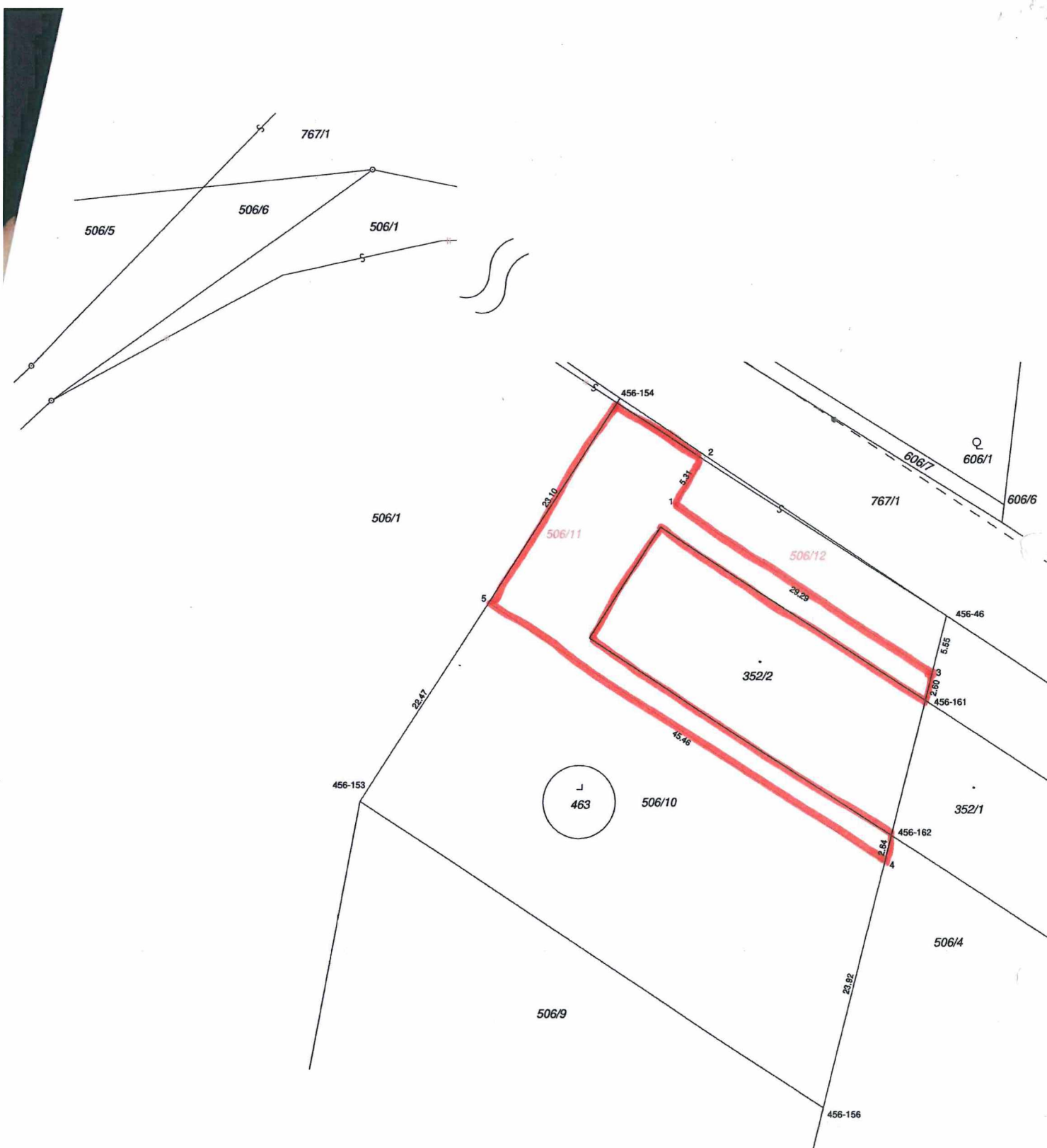

Seznam souřadnic (S-JTSK) :

Souřadnice pro zápis do KN

Číslo bodu	Y	X	kk	Poznámka
456-46	611493.76	1141065.82	3	barva
456-153	611549.86	1141083.45	3	barva
456-154	611525.04	1141045.17	3	dř. kolík
456-156	611505.19	1141112.52	3	dř. kolík
456-161	611495.72	1141073.83	3	barva budova
456-162	611498.86	1141086.67	3	barva budova
1	611519.68	1141055.30	3	barva
2	611516.66	1141050.70	3	barva obrubník
3	611495.08	1141071.21	3	barva
4	611499.50	1141089.26	3	dř. kolík
5	611537.62	1141064.58	3	barva