

**Řáděcí smlouva k rámcové smlouvě S-1401/OŘÚ/2017 č. 2
(dále jen „Prováděcí smlouva – 2“)**

číslo smlouvy S-6851/OBŘ/2018 uvádět při fakturaci

číslo poskytovatele: KUSKR173-2

Smluvní strany:**Středočeský kraj**se sídlem: Zborovská 11, 150 21 Praha 5
zastoupený: JUDr. Robertem Bezděkem, CSc., radním pro oblast
bezpečnosti a zdravotnictví, pověřen na základě
usnesení rady Středočeského kraje č. 006-10/2017/ZK
ze dne 24. 10. 2017IČO: 70891095
bankovní spojení: PPF banka a.s.,
číslo účtu: 4440009090/6000
(dále jen „Objednatel“)**a****MAXPROGRES, s.r.o.**se sídlem: Traťová 574/1, 619 00 Brno
zastoupený/jednající: Ing. Jiřím Suchánkem, jednatelem společnosti
IČO: 25307126
DIČ: CZ25307126
bankovní spojení: Komerční banka, a.s.
číslo účtu: 107-4922690237/0100
zapsán v obchodním rejstříku vedeným u Krajského soudu v Brně, spisová
značka C 24060.
(dále jen „Poskytovatel“)

uzavřely dne 7. 8. 2017 na základě výsledků zadávacího řízení Rámcovou smlouvou (dále jen „Rámcová smlouva“), vedenou v evidenci Objednatele pod č. S-1401/OŘÚ/2017 a zveřejněnou v registru smluv dne 7. 8. 2017. V návaznosti na to smluvní strany uzavírají tuto Prováděcí smlouvu-2.

Čl. I.**Předmět Prováděcí smlouvy**

1. Předmětem této Prováděcí smlouvy-2 uzavírané v souladu s čl. 2 Rámcové smlouvy je na základě výzvy Objednatele (tj. prostřednictvím této Prováděcí smlouvy-2) povinnost Poskytovatele provést pro Objednatele dodávku bezpečnostních technologií- systému technické ochrany zahrnující její instalaci včetně instalace SW. Poskytovatel umožní nabýt Objednateli vlastnické právo k dodávce bezpečnostních technologií- systému technické ochrany dle bodu 1.2.1 Rámcové smlouvy a Objednatel za řádně provedenou dodávku uhradí Poskytovateli odměnu uvedenou v čl. II této Prováděcí smlouvy-2.

2. Detailní popis předmětu Prováděcí smlouvy -2 je uveden v příloze č. 1 této Prováděcí smlouvy-2 dále jen jako („předmět Prováděcí smlouvy-2).
3. Poskytovatel se zavazuje předložit a dodržet detailní harmonogram prací pro účely dodání předmětu Prováděcí smlouvy-2, který je blíže specifikován v příloze č.1 této Prováděcí smlouvy-2. Harmonogram prací bude Objednateli předložen nejpozději tři dny po podpisu Prováděcí smlouvy-2.
4. Poskytovatel se zavazuje předat dokončený předmět Prováděcí smlouvy-2 Objednateli nejpozději 65 dní po oboustranném podpisu Prováděcí smlouvy-2.
5. Současně s předáním předmětu Prováděcí smlouvy-2 Poskytovatel předá Objednateli veškeré přístupové údaje, hesla a kódy, tak aby měl Objednatel kompletní přístup a kontrolu nad instalovaným systémem a dále veškerou technickou dokumentaci k projektu, ve které budou mj. zakreslena umístění veškerých komponent instalovaných bezpečnostních technologií a to v elektronické podobě, která je výstupem grafického programu CAD či obdobného SW.

Čl. II. Cena a platební podmínky

1. Celková cena za předmět Prováděcí smlouvy definovaný v čl. I je

cena bez DPH: 1 160 734,63 Kč

DPH: 243 754,27 Kč

cena vč. DPH: 1 404 488,90 Kč

(Slovy: jeden milion čtyři sta čtyři tisíc čtyři sta osmdesát osm korun českým, devadesát haléřů)

2. Cena a platební podmínky se řídí Rámcovou smlouvou.

Čl. III. Závěrečná ustanovení

1. Podmínky plnění, postup při realizaci předmětu Prováděcí smlouvy-2, specifikovaného v čl. I., sankce a další záležitosti neupravené touto Prováděcí smlouvou se řídí ustanoveními Rámcové smlouvy.
2. Tato Prováděcí smlouva-2 nabývá platnosti dnem podpisu oběma smluvními stranami a účinnosti dnem zveřejnění v registru smluv, které provede

Objednatel. Objednatel neprodleně po zveřejnění Prováděcí smlouvy-2 oznámí tuto skutečnost Poskytovateli.

3. Tuto Prováděcí smlouvu-2 lze měnit pouze písemnými dodatky číslovanými ve vzestupné řadě, podepsanými osobami oprávněnými jednat za smluvní strany.
4. Smluvní strany tímto prohlašují a potvrzují, že tato Prováděcí smlouva-2 byla uzavřena na základě vzájemné dohody a to svobodně, vážně a určitě, nikoliv v tísní za nápadně nevýhodných podmínek jakéhokoliv druhu a na důkaz toho smluvní strany připojují své podpisy.
5. Prováděcí smlouva -2 je vyhotovena ve 3 stejnopisech, z nichž 1 obdrží Poskyvatel a 2 Objednatel.

Příloha č. 1: Detailní popis předmětu Prováděcí smlouvy -2

V Brně dne

MAXPROGRES, s.r.o.

Ing. Jiří Suchaněk
jednatel společnosti

maxprogres

MAXPROGRES, s.r.o., Traťová 1, 619 00 Brno
tel.: +420 633 444 111, DIČ: CZ25307126

MAXPROGRES

V Praze dne *24.9.07*

Středočeský kraj

JUDr. Robert Bezděk, CSc.,
radní pro oblast bezpečnosti a zdravotnictví

Příloha č. 1 – Detailní popis Předmětu prováděcí smlouvy

Uvedené ceny jsou bez DPH.

PZT, EKV IZS

1. IB2 modul sběrnic - 4x sběrnice BUS2, 256 adres	2 ks	7 035,00 Kč	14 070,00 Kč
2. Dveřní modul IdenKey3, max. 4 čtečky RS-485, 1 dveře, BUS2	7 ks	6 655,50 Kč	46 588,50 Kč
3. Čtečka luminAXS proX, s plnou klávesnicí (16 tlačítek), RS-485	7 ks	5 645,30 Kč	39 517,10 Kč
4. elektromechanický zámek Abloy EL-560, vč. příslušenství (průchodka, 6m kabel, protiplech, kování)	7 ks	28 070,00 Kč	196 490,00 Kč
5. demontáž a ekologická likvidace pohybového detektoru	26 ks	450,00 Kč	11 700,00 Kč
6. Viewguard detektor AM PIR BUS2/BUS1, optika 90°	26 ks	3 325,50 Kč	86 463,00 Kč
7. Koncentrátor DUO 4in/2out, zápuštn. mont. BUS2/BUS1	20 ks	3 136,50 Kč	62 730,00 Kč
8. Koncentrátor DUO 2in, zápuštn. mont. BUS2/BUS1	20 ks	2 406,00 Kč	48 120,00 Kč
9. Magnetický kontakt MAS-303	16 ks	344,30 Kč	5 508,80 Kč
10. Propojovací krabička k MK	10 ks	262,10 Kč	2 621,00 Kč
11. demontáž vstupních prvků	4 ks	480,00 Kč	1 920,00 Kč
12. Kabel JYSTY 2x2x0,8	200 ks	12,20 Kč	2 440,00 Kč
13. Kabel UTP Cat.6 PVC drát šedá	200 ks	12,40 Kč	2 480,00 Kč
14. Drobný instalační materiál	1 ks	3 000,00 Kč	3 000,00 Kč
15. Vkládací lišty a příslušenství	1 ks	10 000,00 Kč	10 000,00 Kč
16. Práce servisního technika Instalace a připojení materiálových komponent, Výměna stávajících vstupně výstupních modulů, kontrola přívodních kabelů, přepojení na novou ústřednu, přidání rozšiřujících karet do systému. Měření koncových smyček zapojení na modulech I/O	58 ks	650,00 Kč	37 700,00 Kč
17. Práce montážního technika Truhlářské práce na dveřích pro přípravu osazení zámků	21 ks	600,00 Kč	12 600,00 Kč
18. Práce technického specialisty SW konfigurace systému PZTS	16 ks	650,00 Kč	10 400,00 Kč
19. Práce montážního technika instalace kabelových tras pro nové detektory a připojení na linku Bus 2	32 ks	600,00 Kč	19 200,00 Kč
20. Práce revizního technika Výchozí revize systému včetně zpracování revizní zprávy.	5 ks	650,00 Kč	3 250,00 Kč
21. Práce projektanta Zpracování skutečného stavu do DSP	3 ks	800,00 Kč	2 400,00 Kč
22. Doprava	1 ks	7 500,00 Kč	7 500,00 Kč

Schéma úpravy PZTS a EKV IZS

4.patro

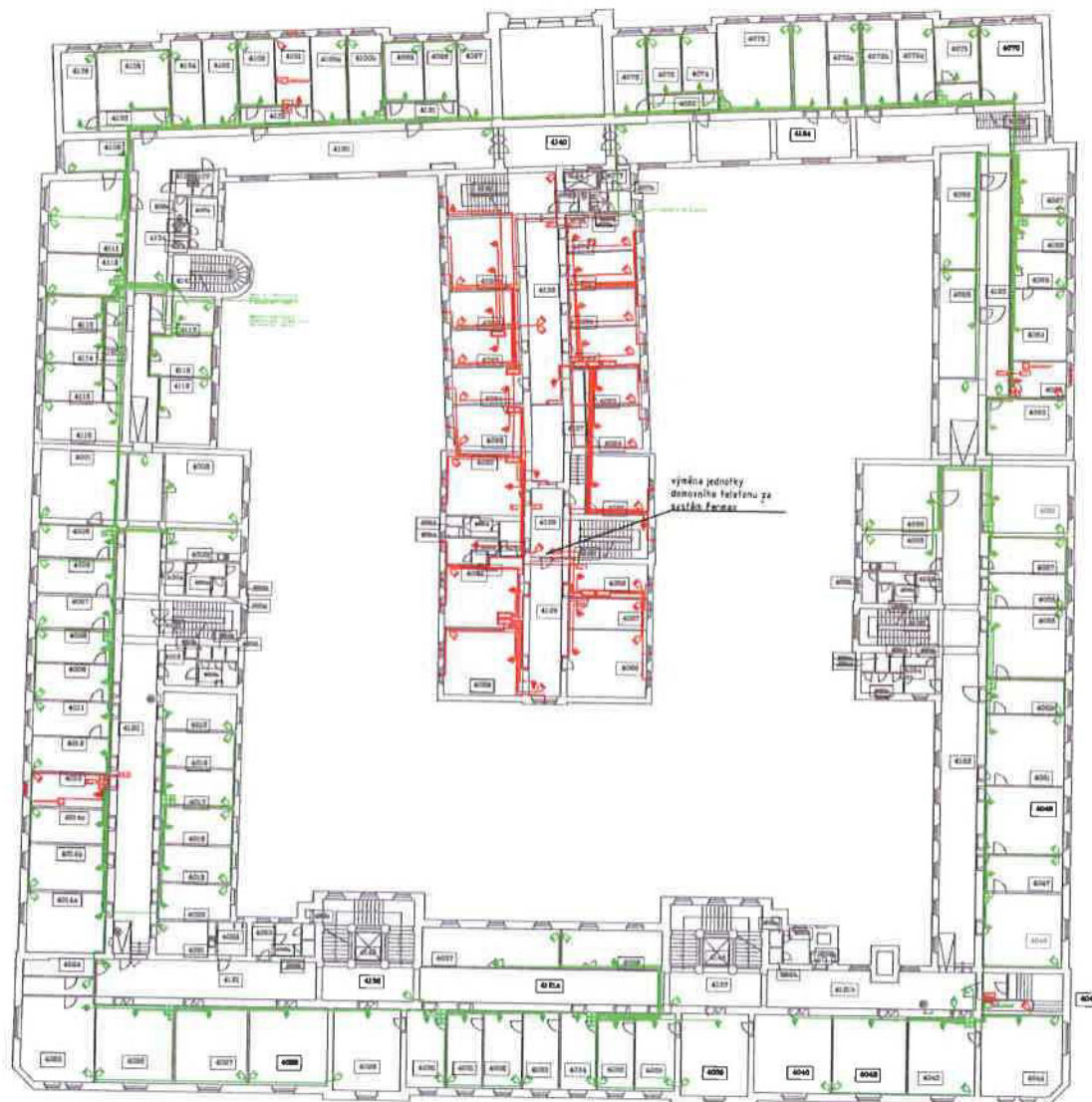

LEGENDA ZNAČEK

	detektor S22		vestavěný hradlák
	szponkár		krátký přepojovací
	enčládek tělovodce		BCZ IDENT KEY šedá s tělovodní
	integrace prostorové šedé		BCA přepojovací modul IDENT KEY
	integrace prostorové šedé oboustranné		zapojení odboj
	obrátek rMódul x16	ADRESOVÁNÍ DETEKTORŮ	
	integrace optický	1 / 0 / 2 / 17	
	vestavěný přepojovací modul	adresa šedá na šedé šedá na šedé šedá na šedé	

23.	KeyWatcher Touch pro 40 klíčů + SW pro správu	2 ks	220 100,00 Kč	440 200,00 Kč
24.	Kabel UTP Cat.6 PVC drát šedá	30 ks	9,30 Kč	279,00 Kč
25.	Kabel CYKY-J 3x1,5	30 ks	13,50 Kč	405,00 Kč
26.	Jistič B 10A	1 ks	127,50 Kč	127,50 Kč
27.	Lišta 20x20mm	10 ks	23,20 Kč	232,00 Kč
28.	Drobný instalační elektromateriál	1 ks	1 050,00 Kč	1 050,00 Kč
29.	Práce montážního technika Instalace kabelových tras ve zdi a na povrchu.	8 ks	600,00 Kč	4 800,00 Kč
30.	Práce servisního technika Instalace a připojení materiálových komponent, oživení	6 ks	650,00 Kč	3 900,00 Kč
31.	Práce technického specialisty SW konfigurace systému KeyWatcheru, odzkoušení a zaškolení	6 ks	650,00 Kč	3 900,00 Kč
32.	Práce projektanta Zpracování dokumentace skutečného provedení	3 ks	800,00 Kč	2 400,00 Kč
33.	Práce revizního technika Výchozí revize systému včetně zpracování revizní zprávy	6 ks	650,00 Kč	3 900,00 Kč
34.	Doprava	1 ks	3 500,00 Kč	3 500,00 Kč
35.	Bulet Kamera Pelco	1 ks	17 004,40 Kč	17 004,40 Kč
36.	Propojovací krabice pod nohu pelco	1 ks	1 288,60 Kč	1 288,60 Kč
37.	Kabel UTP Cat.6 PVC drát šedá	100 ks	9,30 Kč	930,00 Kč
38.	Lišta 20x20	20 ks	23,20 Kč	464,00 Kč
39.	Držák na stávající monitor, s možností přichycení na stůl	1 ks	2 250,00 Kč	2 250,00 Kč
40.	Drobný elektroinstalační materiál	1 ks	750,00 Kč	750,00 Kč
41.	Práce montážního technika Instalace kabelových tras ve zdi a na povrchu, ukotvení koncových prvků	24 ks	600,00 Kč	14 400,00 Kč
42.	Práce servisního technika zapojení aktivních prvků	8 ks	650,00 Kč	5 200,00 Kč
43.	Práce technického specialisty nastavení kamery, nastavení kvadrátoru, nastavení NVR	8 ks	650,00 Kč	5 200,00 Kč
44.	Práce projektanta Zpracování dokumentace skutečného provedení	1 ks	800,00 Kč	800,00 Kč
45.	Doprava	1 ks	3 000,00 Kč	3 000,00 Kč
46.	kabel, cyky 3x1,5, kabel koax, drobný instalační materiál	1 ks	468,69 Kč	468,69 Kč
47.	kabel HDMI 10 m	10 ks	99,00 Kč	990,00 Kč
48.	2 x BNC konektor	2 ks	34,04 Kč	68,08 Kč
49.	dopravné	1 ks	219,23 Kč	219,23 Kč
50.	klapka polykače, pružina	1 ks	345,23 Kč	345,23 Kč
51.	HDMI, UTP, tlačítko, krabice, drobný instalační materiál	1 ks	5 163,46 Kč	5 163,46 Kč
52.	MK MAS 9 ks, lišta LV 10x15 6 m, drobný instalační materiál	9 ks	212,05 Kč	1 908,46 Kč
53.	kabel Abloy, protiplech EA330	1 ks	1 480,27 Kč	1 480,27 Kč
54.	kabel UTP5E 20 m, drobný instalační materiál	20 ks	10,15 Kč	203,08 Kč

55. kabel FTP cat. 6 20m, dvojitý spínač TANGO, dvojitý kryt tlačítka, rámeček TANGO	20 ks	24,49 Kč	489,81 Kč
56. 2x hlásič OT-802373, 2x patice	2 ks	2 288,08 Kč	4 576,15 Kč
57. kabel UTP - 20 m	20 ks	8,28 Kč	165,58 Kč
58. 2x baterie CR2477	2 ks	111,35 Kč	222,69 Kč
59. převodník BNC/VGA	1 ks	1 558,85 Kč	1 558,85 Kč
60. 3x zakrývací fólie, malířská lepící páska	3 ks	65,38 Kč	196,15 Kč