



KUJIP01CDHLQ

smlouva je vedena dárce v registru smluv pod č. 0308027518

Níže uvedeného dne, měsíce a roku spolu uzavírají podle ustanovení § 2055 a násl. zákona č. 89/2012 Sb., Občanský zákoník, v platném znění, tyto účastníci:

Město Třebíč**se sídlem Karlovo náměstí 104/55, 674 01 Třebíč**

zastoupené Ing. Marií Černou, místostarostkou, na základě usnesení zastupitelstva města č. 25/7/ZM/2016 ze dne 08.12.2016

IČ: 00290629

na straně dárce

a**Kraj Vysočina****se sídlem v Jihlavě, Žižkova 1882/57, 587 33 Jihlava**

zastoupený hejtmánem kraje MUDr. Jiřím Běhounkem

k podpisu smlouvy pověřen náměstek hejtmána pro oblast ekonomiky a majetku Ing. Martin Kukla

IČ: 708 907 49, DIČ: CZ70890749

na straně obdarovaného

tuto

Darovací smlouvu

Článek I.

Dárce je, na základě zákona č. 172/1991 Sb., návrhu na zápis ze dne 11.3.1999 (Z-1100015/1999-710) výhradním vlastníkem pozemku katastru nemovitostí (KN) par. č. 605, orná půda, v k. ú. Slavice a obci Třebíč, které Katastrální úřad pro Vysočinu, Katastrální pracoviště Třebíč vede na LV č. 10001 pro k. ú. Slavice a obec Třebíč.

Na základě geometrického plánu číslo 310-94/2018, PGP-864/2018-710 ze dne 9.7.2018 byl z pozemku KN par. č. 605 v k. ú. Slavice oddělený pozemek KN par. č. 605/3, ostatní plocha, silnice, o výměře 44 m², zastavěný stávající silnicí ve vlastnictví Kraje Vysočina.

Článek II.

Dárce touto smlouvou daruje pozemek par. č. 605/3, ostatní plocha, silnice o výměře 44 m² v k. ú. Slavice, včetně všech součástí a příslušenství a se všemi právy a povinnostmi obdarovanému.

Hodnota převáděného pozemku par. č. 605/3 byla stanovena dle účetní evidence vedené městem Třebíč a činí 114,58 Kč.

Obdarovaný s tímto darem souhlasí a výše uvedenou nemovitou věc přebírá do svého výhradního vlastnictví.

Dárce daruje obdarovanému výše uvedený pozemek za účelem majetkoprávního vypořádání v rámci stavby „II/360 Třebíč – Štěpánovice“.

Článek III.

Dárce prohlašuje, že převáděný pozemek není dle aktuálního výpisu z LV č. 10001 pro k. ú. Slavice zatížený žádnými věcnými břemeny, služebnostmi, zástavními právy, ani jinými omezeními vlastnických práv, o kterých by dárce věděl, či mohl vědět.

Podpisem této smlouvy obdarovaný stvrzuje, že zná skutečný stav převáděné nemovité věci a že s ním souhlasí.

Článek IV.

Obdarovaný nabude vlastnické právo k převáděnému pozemku vkladem do katastru nemovitostí s právními účinky k okamžiku podání návrhu na vklad. Vkladem nabývá veškerá práva a povinnosti s vlastnictvím převáděného pozemku spojená.

Smluvní strany se dohodly, že podání návrhu na vklad vlastnického práva do katastru nemovitostí provede obdarovaný. Náklady spojené s uzavřením této smlouvy a jejím vkladem do katastru nemovitostí hradí obdarovaný.

Účastníci této smlouvy tímto navrhují Katastrálnímu úřadu pro Vysočinu, Katastrálnímu pracovišti Třebíč zapsat na příslušný list vlastnictví pro k. ú. Slavice a obec Třebíč, kde bude jako výhradní vlastník uvedený Kraj Vysočina, nemovitou věc, uvedenou v článku II. této smlouvy.

Článek V.

Skutečnosti ve smlouvě blíže neupravené se řídí příslušnými ustanoveními občanského zákoníku.

Darovací smlouva se vyhotovuje ve třech stejnopisech, z nichž dárci a obdarovanému je určeno po jednom stejnopisu a jeden stejnopis je určený pro Katastrální úřad pro Vysočinu, Katastrální pracoviště Třebíč pro založení do sbírky listin.

Článek VI.

Nabýt darem výše uvedený pozemek do vlastnictví Kraje Vysočina projednalo ve smyslu ustanovení § 36 písm. a) zákona č. 129/2000 Sb., o krajích v platném znění Zastupitelstvo Kraje Vysočina dne 11.09. 2018 a usnesením č. 0607/05/2018/ZK rozhodlo nabýt darem pozemek z vlastnictví Města Třebíč do vlastnictví Kraje Vysočina.

Článek VII.

Záměr darovat nemovitý majetek uvedený v článku II. smlouvy byl v souladu s ustanovením § 39 odst. 1 zákona č. 128/2000 Sb., o obcích, v platném znění, zveřejněn na úřední desce Města Třebíč ve dnech od 09.08.2018 do 27.08.2018.

Darování pozemků, uvedených v článku II. této darovací smlouvy, bylo projednáno a schváleno v souladu s ustanovením § 85 písm. a) zákona o obcích, v platném znění Zastupitelstvem Města Třebíč dne 13.09.2018, na zasedání zastupitelstva obce, usnesením číslo 13/5/ZM/2018.

Článek VIII.

Tato smlouva nabývá platnosti dnem podpisu smluvními stranami.

Dárce výslovně souhlasí se zveřejněním celého textu smlouvy včetně podpisů v informačním systému veřejné správy – Registru smluv.

Smluvní strany se dohodly, že zákonnou povinnost dle § 5 odst. 2 zákona registru smluv, tj. zveřejnění textu smlouvy v informačním systému veřejné správy – Registru smluv, splní Kraj Vysočina.

Obdarovanému svědčí zákonné zmocnění (zákon číslo 89/2012 Sb., občanský zákoník, zákon číslo 129/2000 Sb., o krajích) ke shromažďování, nakládání a zpracovávání osobních údajů v souvislosti s uzavřením této smlouvy.

Účastníci této smlouvy po jejím přečtení prohlašují, že souhlasí s jejím obsahem, dále, že byla sepsána dle jejich pravé a svobodné vůle, nikoliv v tísní a za nápadně nevýhodných podmínek a na důkaz toho připojují podpisy svých zástupců.

V Třebíči dne 19 -09- 2018

V Jihlavě dne 24. 09. 2018



.....
Ing. Marie Černá
místostarostka města

Kraj Vysočina
Žižkova 57, 587 33 Jihlava

56

.....
Ing. Martin Kukla
náměstek hejtmána
pro oblast ekonomiky a majetku

VÝKAZ DOSAVADNÍHO A NOVÉHO STAVU ÚDAJŮ KATASTRU NEMOVITOSTÍ

Dosavadní stav				Nový stav											
Označení pozemku parc. číslem	Výměra parcely		Druh pozemku Způsob využití	Označení pozemku parc. číslem	Výměra parcely		Druh pozemku Způsob využití	Typ stavby Způsob využití	Zpús. určení výměr	Porovnání se stavem evidence právních vztahů					
	ha	m ²			katastru nemovitostí	Díl přechází z pozemku označeného v				Číslo listu vlastnictví	Výměra dílu		Označení dílu		
						ha					m ²	dřívější poz. evidencí		ha	m ²
605	55	98	orná půda	605/1	49	14	orná půda ostat. pl. silnice		0	605	10001	49	14		
				605/2	6	40				605		10001	6		40
				605/3	44					605		10001			44
	55	98			55	98									

Výkaz údajů o bonitovaných půdně ekologických jednotkách (BPEJ) k parcelám nového stavu

Parcelní číslo podle		Kód BPEJ	Výměra		BPEJ na dílu parcely	Parcelní číslo podle		Kód BPEJ	Výměra		BPEJ na dílu parcely
katastru nemovitostí	zjednodušené evidence		ha	m ²		katastru nemovitostí	zjednodušené evidence		ha	m ²	
605/1		51200	20	36		605/2	51200	6	40		
		51210	28	78							

Seznam souřadnic (S-JTSK):

Souřadnice pro zápis do KN

Číslo bodu	Y	X	kk	Poznámka
300-3242	650312.21	1155718.62	8	
300-3245	650302.61	1155735.41	8	
300-3247	650301.05	1155733.68	8	
300-3249	650300.53	1155742.18	8	
1	650300.97	1155733.91	8	barva
2	650301.22	1155735.64	3	barva
3	650301.43	1155739.24	8	
757926-654-554	650311.94	1155715.48	8	
757926-654-584	650300.01	1155736.61	8	

GEOMETRICKÝ PLÁN pro rozdělení pozemku	Geometrický plán ověřil úředně oprávněný zeměměřický inženýr		Stejnopis ověřil úředně oprávněný zeměměřický inženýr.	
	Jméno, příjmení: Ing. Daniel Martinkovič		Jméno, příjmení: Ing. Daniel Martinkovič	
	Číslo položky seznamu úředně oprávněných zeměměřických inženýrů 2492/10		Číslo položky seznamu úředně oprávněných zeměměřických inženýrů 2492/10	
	Dne: 3.7.2018 Číslo: 75/2018		Dne: 10.7.2018 Číslo: 78/2018	
	Náležitostmi a přesností odpovídá právním předpisům.		Tento stejnopis odpovídá geometrickému plánu v elektronické podobě uloženému v dokumentaci katastrálního úřadu.	
Vyhovitel: 5PGE0 s.r.o. Na Závodí 1537, Humpolec IČO: 06834744 www.5pgeo.cz Číslo plánu: 310-94/2018 Okres: Třebíč Obec: Třebíč Kat. území: Slavice Mapový list: Třebíč 0-7/44 Dosavadním vlastníkům pozemků byla poskytnuta možnost seznámit se v terénu s průběhem navrhovaných nových hranic, které byly označeny předepsaným způsobem: doč. kolíky	Katastrální úřad souhlasí s očíslováním parcel. KÚ pro Vysočinu KP Třebíč Ing. Jana Bartušková PGP-864/2018-710 2018.07.09 12:07:00 CEST		Ověření stejnopisu geometrického plánu v listinné podobě. 	

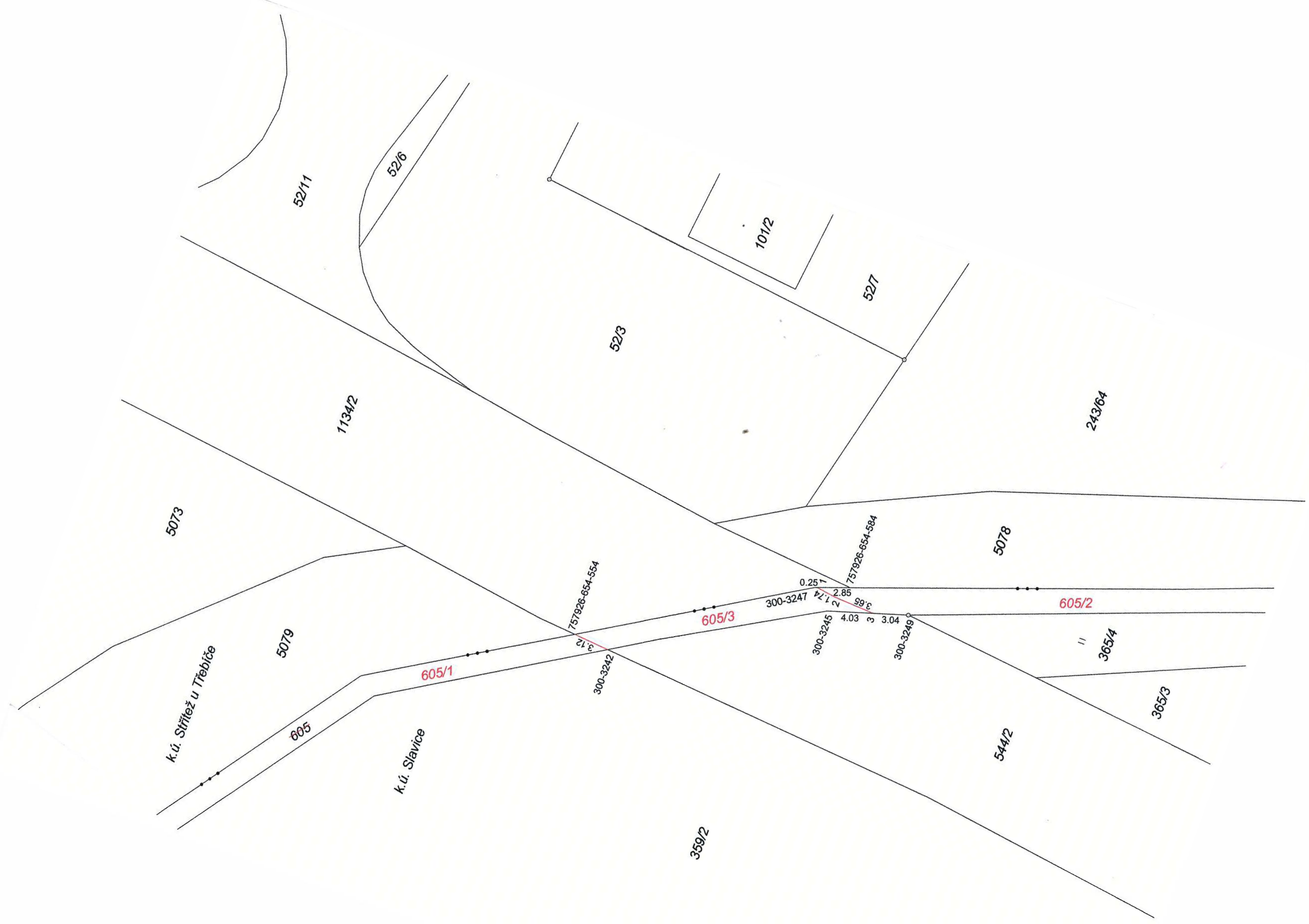

k.ú. Stráž u Třebíče

k.ú. Slavice

5073

5079

5078

52/11

52/6

52/3

101/2

52/7

1134/2

243/64

605/1

605/3

605/2

605

300-3242

300-3247

300-3245

300-3249

757926-654-554

757926-654-584

365/4

365/3

359/2

544/2

0.25

1.2

2.85

3.99

4.03

3.04