



**Městská  
část  
Praha 10**

## OBJEDNÁVKA č. OMP/1516/2018

<b>Odběratel:</b>	Městská část Praha 10	<b>Dodavatel:</b>	LILA – architektonický atelier, s.r.o.
<b>Adresa:</b>	Vršovická 1429/68 101 38 Praha 10	<b>Adresa:</b>	Na Zájezdu 14/1944 101 00 Praha 10
<b>IČ:</b>	00063941	<b>IČ:</b>	63985641
<b>DIČ:</b>	CZ00063941	<b>DIČ:</b>	CZ63985641
<b>Bankovní spojení:</b>	Česká spořitelna a.s.	<b>Bankovní spojení:</b>	ČSOB, a.s.
<b>Číslo účtu:</b>	9021-2000733369/0800	<b>Číslo účtu:</b>	
<b>Tel.</b>	272 657 063	<b>Tel.:</b>	
<b>Fax:</b>		<b>Email:</b>	

**Platební podmínky:** převodem  
**Termín dodání:** 31. 12. 2018  
**Místo dodání:** ÚMČ Praha 10  
**Datum vystavení:** 2. 6. 2018

Název položky	Cena bez DPH	DPH %	Cena celkem včetně DPH
---------------	-----------------	----------	---------------------------

Objednáváme u Vás autorský dozor a aktualizaci PD „AVČ Gutova – výměna a oprava palisád“, na základě cenové nabídky, která je součástí objednávky. Splatnost všech faktur je 30 dní od data doručení na podatelnu ÚMČ Praha 10. DPH ze základu **62 150,- Kč** bude vyčíslena v zákonné výši k termínu zdanitelného plnění a to v příslušné sazbě dle zákona č.235/2004Sb.,, **O dani z přidané hodnoty**“ ve znění pozdějších předpisů.

62.150,00Kč	21.00	75.201,50Kč
-------------	-------	-------------

**Cena za objednávku CELKEM včetně DPH 75. 201, 50 Kč**

Schválil: **Úřad městské části Praha 10**  
 Odbor majetkoprávní

Ing. Jiří Doležal 3, 101 38 Praha 10

Vedoucí oddělení přípravy a realizace oprav a investic

QF-61-01-05/01

Úřad městské části Praha 10 Sídlo: Vršovická 68, 101 38 Praha 10 e-mail: posta@praha10.cz

Objednávku č. OMP/1516/2018 přijímám a akce



20. 9. 2018

# LILA

## ARCHITEKTONICKÝ ATELIER - S.R.O.

Úřad m. č. Praha 10  
OSD  
Vršovická 68 , 101 38 Praha 10

**Věc : AVC GUTOVA - OPRAVA PALISÁD etapa 1.2 ,1.3, 1.4**  
Předkládáme Vám specifikaci cen a termínů Projekční a inženýrské práce

Stávající palisády jsou ponechány a souběžně s nimi ve vzd. cca 30 cm je vytvořena palisádová opěrná zeď nová

1.2. AVC Gutova – OPRAVA PALISÁDOVÝCH STĚN A SCHODIŠŤ mimo lanový park  
**Cena : 19 Nh x 550 Kč / hod = 10.450 Kč (s DPH 12.645,-Kč) Termín : 2 týdny po objednávce**

1.3. AVC Gutova – OPRAVA PALISÁDOVÝCH STĚN A SCHODIŠŤ – v rozsahu areálu minigolf  
**Cena : 28Nh x 550 Kč / hod = 15.400 Kč (s DPH 18.634,-Kč) Termín : 2 týdny po**

1.4 AVC Gutova autorské dozory v průběhu realizace opravy , předání staveniště a předání stavby  
Předpokládaný rozsah práce je v úrovni 22+6 x 2 hodinových jednání tj 56 Nhod  
**Cena : 66 Nh x 550 Kč / hod = 36.300 Kč (s DPH 43.923,-Kč) Termín : V průběhu realizace**

Předmětem díla je projekt zahrnující zadání rozsahu oprav palisádových stěn

V případě nadlimitních prací, či prací, které v době nabídky nebyly zřejmé se uvažuje hodinová sazba 550 Kč/Nh.

Jsem nadále s pozdravem Za LILA – architektonický atelier s.r.o.

V Praze 2.6.2017

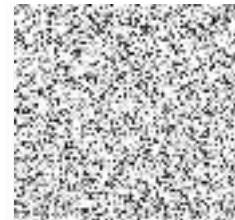

LILA-ARCHITEKTONICKÝ ATELIER s.r.o., NA ZÁJEZDU 14/1944, 101 00 PRAHA 10

ZAPSÁNA V O.R. ODDÍL "C" VLOŽKA 38254

www.lila-atelier.cz , E mail:

TEL./FAX:

IČO: 63 98 56 41 DIČ: CZ-63 98 56 41 ČÍSLO ÚČTU 10 33 82 099/0300