

ODSTRAŇOVÁNÍ ZÁVAD Z REVIZÍ E+H

Příloha č.1

PS 0529 Pardubice

p.č.	Cevidové číslo	Místo objektu	budova / zařízení (název)	Požad.porevize	Cena za porevizi E	Cena za porevizi H	Cena celkem bez DPH
1	05-32-29	VUSS Pardubice	b.č. 1/C	E			
2	05-32-29	VUSS Pardubice	b.č. 5	E			
3	05-32-09	sklady VUSS Pce	b.č. 22 - Unimo buňky	E			
4	05-18-01	kpt.Jaroše Chrudim	b.č. 1	E			
5	05-18-01	kpt.Jaroše Chrudim	b.č. 3	E			
6	05-18-01	kpt.Jaroše Chrudim	b.č. 18			H	
7	05-18-01	kpt.Jaroše Chrudim	b.č. 20	E			
8	05-18-01	kpt.Jaroše Chrudim	b.č. 32	E			
9	05-18-01	kpt.Jaroše Chrudim	b.č. 34			H	
10	05-18-01	kpt.Jaroše Chrudim	b.č. 36			H	
11	05-18-01	kpt.Jaroše Chrudim	b.č. 39	E			
12	05-18-01	kpt.Jaroše Chrudim	b.č. 519	E			
13	05-32-21	FRNC Pardubice	b.č. 3			H	
14	05-32-02	letišťe Pardubice	b.č. 10			H	
15	05-32-02	letišťe Pardubice	b.č. 15	E			
16	05-32-02	letišťe Pardubice	b.č. 17			H	
17	05-32-02	letišťe Pardubice	b.č. 36	E			
18	05-32-02	letišťe Pardubice	b.č. 37	E			
19	05-32-02	letišťe Pardubice	b.č. 47			H	
20	05-32-02	letišťe Pardubice	b.č. 59	E			
21	05-32-02	letišťe Pardubice	b.č. 78			H	
22	05-32-02	letišťe Pardubice	b.č. 97			H	
23	05-32-02	letišťe Pardubice	b.č. 106			H	
24	05-32-02	letišťe Pardubice	b.č. 108	E			
25	05-32-02	letišťe Pardubice	b.č. 117	E		H	
26	05-32-02	letišťe Pardubice	b.č. 129	E			
27	05-32-02	letišťe Pardubice	b.č. 165	E			
28	05-32-02	letišťe Pardubice	b.č. 174			H	
29	05-32-02	letišťe Pardubice	b.č. 175			H	
30	05-03-01	Lázně Bohdaneč	b.č. 9			H	
31	05-03-01	Lázně Bohdaneč	b.č. 12			H	
32	05-03-01	Lázně Bohdaneč	b.č. 16			H	
33	05-03-01	Lázně Bohdaneč	b.č. 20	E			
34	05-03-01	Lázně Bohdaneč	b.č. 21			H	
35	05-03-01	Lázně Bohdaneč	b.č. 31	E			
36	05-18-03	letišťe Chrudim	b.č. 2			H	
37	05-18-03	letišťe Chrudim	b.č. 3			H	
38	05-18-03	letišťe Chrudim	b.č. 513	E			
39	05-32-11	Staré Čivice	b.č. 6	E			
40	05-32-11	Staré Čivice	b.č. 7	E			
41	05-32-39	Semtín	b.č. 10	E			
42	05-32-39	Semtín	b.č. 12	E			
43	05-32-39	Semtín	b.č. 14			H	
44	05-32-39	Semtín	b.č. 17			H	
45	05-32-39	Semtín	b.č. 50	E			
46	05-32-39	Semtín	b.č. 52	E			
47	05-32-01	let. kas. Pardubice	b.č. 2	E			
Cena bez DPH					342291,00	472074,00	814366,00
DPH 21%					71 881,11	99 135,54	171 016,65
Cena s DPH							985381,65



Rozpočet el.instalace

Stavba: odstranění závad po revizích elektroinstalace LZ Pardubice
 Objekt: CE 05-32-01-001 – ošeffovna budova č.2
 Část: elektroinstalace
 JKSO:

Objednatel: PS 0529 Pardubice

Zhotovitel:

Datum: 23.5.2018

P.Č.	TV	KCN	Kód položky	Popis	MJ	Množství celkem	Cena jednotková	Cena celkem	Sazba DPH
1	2	3	4	5	6	7	8	9	10
	D	M		Práce a dodávky M				11 760,00	
	D	21-M		Elektromontáže				11 760,00	
1	K	21M	210292022	vypnutí vedení se zajištěním proti nedovolenému zapnutí, vyzkoušením a s opětovným zapnutím	ks	7,00			21,0
2	K	21M	210290000	manipulace na stávajícím vedení - ukotvení zásuvky 230V	hod	1,00			21,0
3	K	21M	210290000	manipulace na stávajícím vedení - demontáž vývodu pro zub.křeslo	hod	3,00			21,0
4	K	21M	210290000	manipulace na stávajícím vedení - demontáž 4xNO svítidel	hod	2,00			21,0
5	K	21M	210290000	manipulace na stávajícím vedení - podložení 8ks záf.sv.tepelněiz.podl.	hod	10,00			21,0
6	K	21M	210910001	ukončení vodičů v rozvaděči nebo na přístroji do pr.4mm2	ks	30,00			21,0
7	K	21M	210201025	montáž svítidel zářivkových se zapojením vodičů do 2 zdrojů s krytem přisazených - byt,nebo spol.m.	ks	5,00			21,0
8	M	MAT	34823034	svítidlo zářivkové typ 2316141 2xZ36W leštěná parabolická mřížka	ks	1,00			21,0
9	M	MAT	34751014	zářivka lineární standart 36W denní bílá	ks	2,00			21,0
10	M	MAT	34838050	NO svítidlo pro netrvale osvětlení 8W, IP44	ks	4,00			21,0
11	M	MAT	85950576	tepelněizolační podložka Kopus PI80R	ks	16,00			21,0
	D	PSV		Práce a dodávky PSV					
	D	743		Elektromontáže - hrubá montáž					
12	K	741	740991000	Demontážní práce	hod	2,00			21,0
				Celkem bez DPH				12 260	

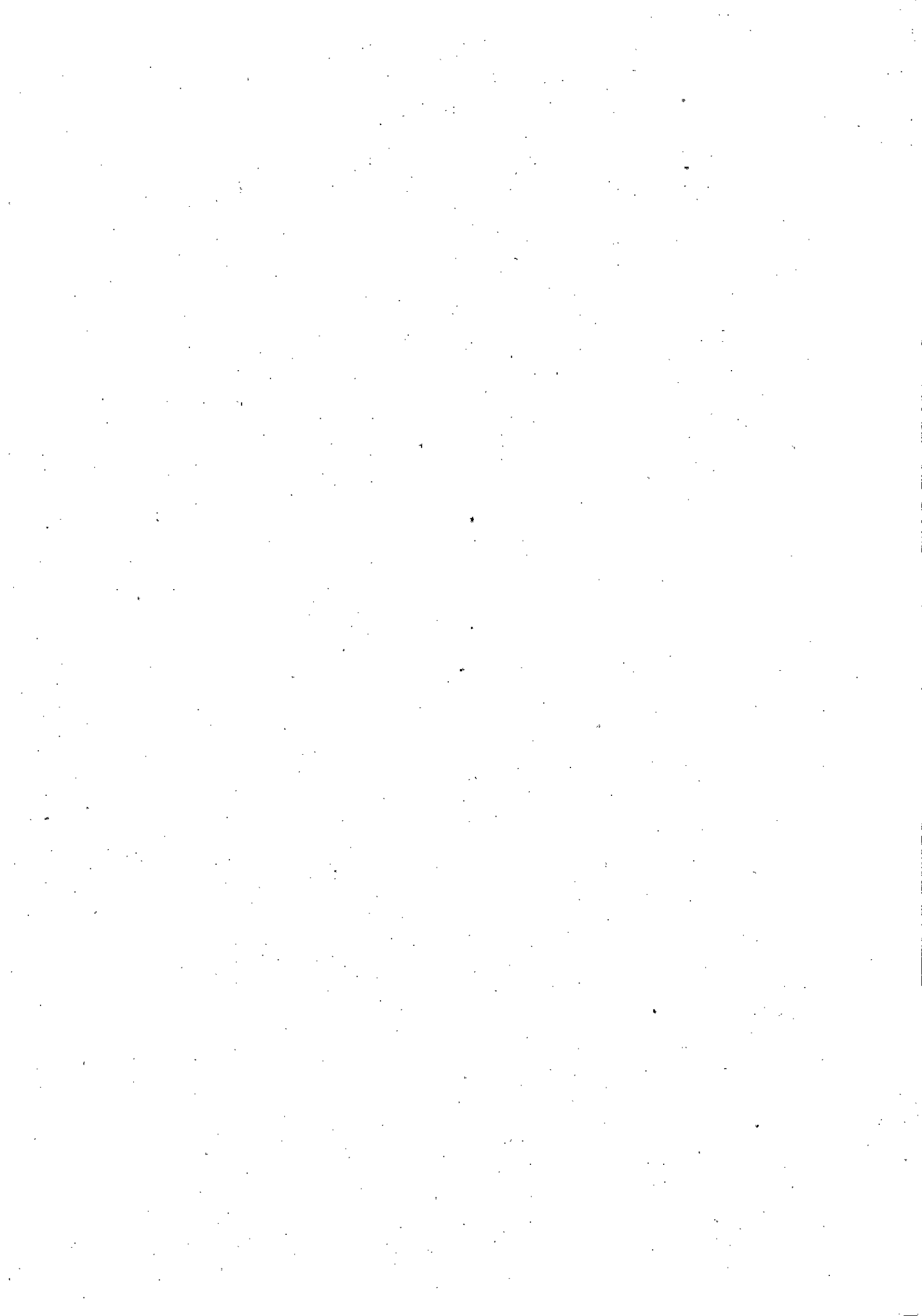

Rozpočet el.instalace

Stavba: odstranění závad po revizích elektroinstalace areál Semtín
 Objekt: budova č.52
 Část: elektroinstalace
 JKSO:

Objednatel: PS 0529 Pardubice - Semtín

Zhotovitel:

Datum: 25.4.2017

P.Č.	TV	KCN	Kód položky	Popis	MJ	Množství celkem	Cena jednotková	Cena celkem	Sazba DPH
1	2	3	4	5	6	7	8	9	10
	D	M		Práce a dodávky M				680,00	
	D	21-M		Elektromontáže				680,00	
1	K	21M	210292022	vypnutí vedení se zajištěním proti nedovolenému zapnutí, vyzkoušením a s opětovným zapnutím	ks	1,00			21,0
2	K	21M	210290000	manipulace na stávajícím vedení	hod	1,00			21,0
3	K	21M	210910001	ukončení vodičů v rozvaděči nebo na přístroji do pr.4mm2	ks	4,00			21,0
4	K	21M	210110856	montáž ovl.jednotlačitka CS do rozvaděče	ks	1,00			21,0
5	M	MAT	35825530	CS jednotlačitko s mechanickou blokadí pro montáž do dveří rozvaděče	ks	1,00			21,0
	D	PSV		Práce a dodávky PSV					
	D	743		Elektromontáže - hrubá montáž					21,0
6	K	741	740991000	Demontážní práce	hod	1,00			
Celkem bez DPH								930	



Rozpočet el.instalace

Stavba: odstranění závad po revizích elektroinstalace areál Semtín
 Objekt: budova č.50
 Část: elektroinstalace
 JKSO:

Objednatel: PS 0529 Pardubice - Semtín

Zhotovitel:

Datum: 25.4.2017

P.Č.	TV	KCN	Kód položky	Popis	MJ	Množství celkem	Cena jednotková	Cena celkem	Sazba DPH
1	2	3	4	5	6	7	8	9	10
	D	M		Práce a dodávky M				9 430,00	
	D	21-M		Elektromontáže				9 430,00	
1	K	21M	210292022	vypnutí vedení se zajištěním proti nedovolenému zapnutí, vyzkoušením a s opětovným zapnutím	ks	2,00			21,0
2	K	21M	210290000	manipulace na stávajícím vedení	hod	4,00			21,0
3	K	21M	210910001	ukončení vodičů v rozvaděči nebo na přístroji do pr.4mm ²	ks	16,00			21,0
4	K	21M	210802109	montáž izolovaných kabelů Cu uložených pevně bez ukončení 3x1,5mm ² vč.lištivání	ks	15,00			20,0
5	K	21M	210292022	Zjištění směru vedení v existujících pláštových krabicích do 100x100 mm nebo AGY	ks	10,00			21,0
6	K	21M	210110510	montáž jističů 1f do rozvaděče	ks	2,00			21,0
7	M	MAT 35825300		jistič 1f B6A	ks	1,00			21,0
8	M	MAT 35825301		jistič 1f B10A	ks	1,00			21,0
9	M	MAT 34111030		kabel CYKY 3x1,5mm ²	m	15,00			21,0
10	M	MAT 34572105		lišta vkladací LV18x13	m	10,00			21,0
11	K	21M	210290000	technická pomoc - zpracování liniových schémat vč.vytelepení do rozvaděče	hod	5,00			21,0
12	K	21M	210290000	technická pomoc - označení jednotlivých obvodů v rozvaděči vč.vyhledání	hod	7,00			21,0
13	K	21M	210290000	technická pomoc - pořízení opisu výrobního štítku z projektové dokumentace sil.rozvodu	hod	5,00			21,0
	D	PSV		Práce a dodávky PSV					
	D	743		Elektromontáže - hrubá montáž					21,0
14	K	741	740991000	Demontážní práce	hod	1,00			
				Celkem bez DPH				9 680	

Rozpočet ochrany před bleskem

Stavba: odstranění závad po revizích hromosvodní ochrany v areálu kasáren Semtín

Objekt: budova č.17

Část: hromosvod

JKSO:

Objednatel: PS 0529 Pardubice

Zhotovitel:

Datum: 25.4.2017

P.Č.	TV	KCN	Kód položky	Popis	MJ	Množství celkem	Cena jednotková	Cena celkem	Sazba DPH
1	2	3	4	5	6	7	8	9	10
	D	M		Práce a dodávky M				17 290,00	
	D	46-M		Zemní a pomocné práce při elektromontážích				17 200,00	
1	K	46M	460200244	Hloubení nezapažených rýh ručně šířky 50 cm hloubky 60 cm homina třídy 4	m	25,00			21,0
2	K	46M	460560244	Zásyp rýh ručně šířky 50 cm hloubky 60 cm homina třídy 4	m	25,00			21,0
3	K	46M	460070104	Hloubení nezapažených jam ručně pro deskové zemniče 2000x250x3 homina třídy 4 vč.hloubení a zásypu rýhy	kus	3,00			21,0
4	K	46M	460620014	Provizorní úprava terénu vč.odkopání nerovností a zásypu prohlubní homina tř.4	m2	6,00			21,0
	D	21-M		Elektromontáže					
5	K	21M	210280211	Měření zemních odporů zemniče prvního či samostatného	ks	1,00			21,0
6	K	21M	210280215	Měření zemních odporů - příplatek k ceně za další zemnič v síti	ks	2,00			21,0
	D	PSV		Práce a dodávky PSV					
	D	743		Elektromontáže - hrubá montáž					
7	K	741	743629300	označení svodu štítky	kus	3,00			21,0
8	M	MAT	735345150	označení svodu /číslice/	ks	3,00			21,0
9	K	741	743622122	Montáž uzemňovacího vedení v zemi drát do 10mm v průmyslové zástavbě	m	25,00			21,0
10	M	MAT	35441073	DrátFeZn prů. 10mm /1kg=1,61m/	kg	16,00			21,0
11	K	741	743622200	Montáž hromosvodového vedení - svorek se 3šrouby a více (ST,SJ,SK,SZ,SR01 a 02)	kus	3,00			21,0
12	M	MAT	35441921	svorky FeZn SZ	ks	3,00			21,0
13	K	741	743621210	Montáž hromosvodového vedení - svorek se 2šrouby (SS,SR03)	kus	6,00			21,0
14	M	MAT	35441996	svorka SR3a pro spoje kruh.a pásk.vodičů	ks	6,00			21,0
15	K	741	743641100	Montáž zemnicích desek 2000x250, typ ZD01	kus	3,00			21,0
16	M	MAT	35442050	zemniče - deska ZD s přivařeným páskem	ks	3,00			21,0
Celkem bez DPH								26 605	

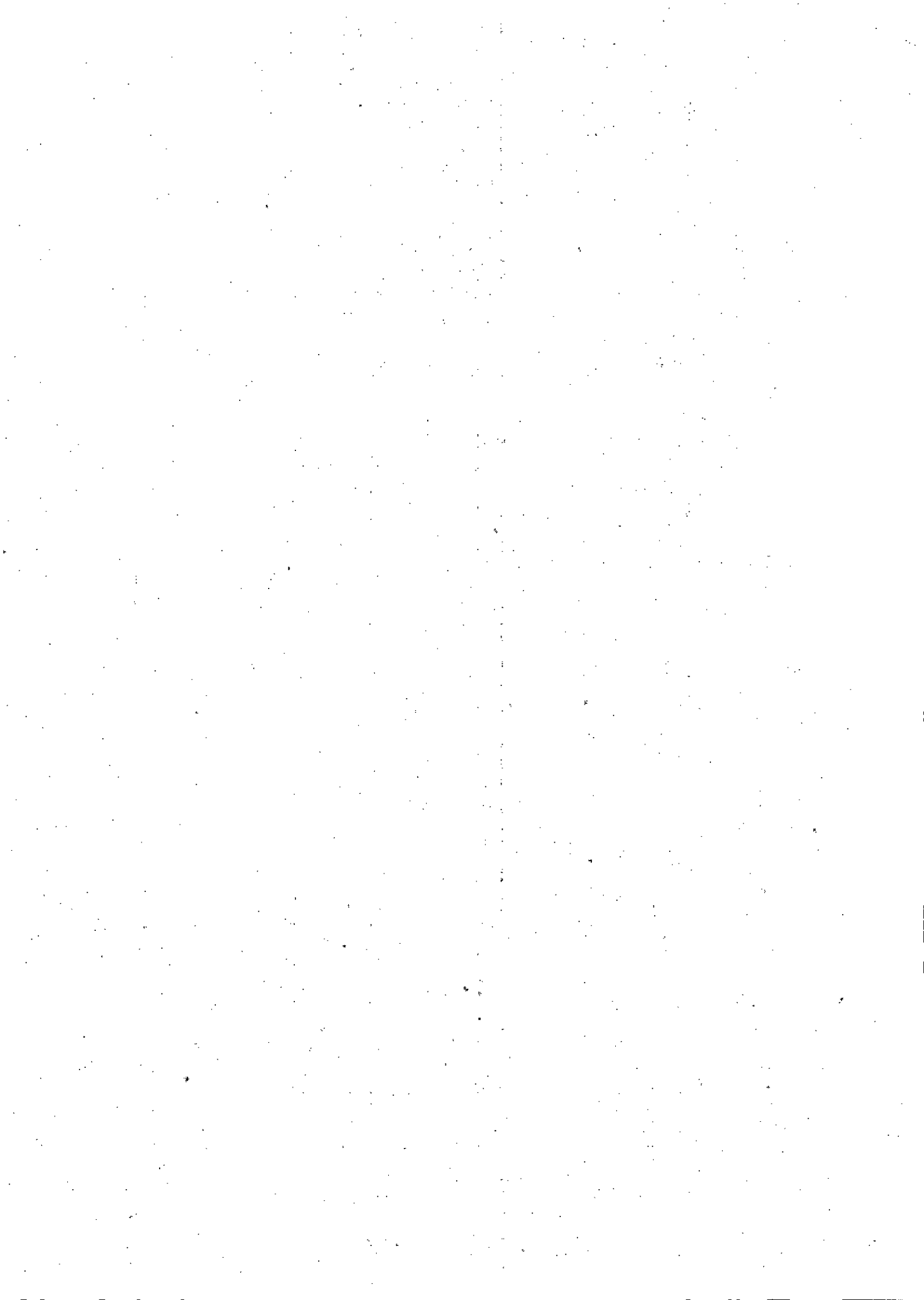

Rozpočet ochrany před bleskem

Stavba: odstranění závad po revizích hromosvodní ochrany v areálu kasáren Semtín
 Objekt: budova č. 14
 Část: hromosvod
 JKSO:

Objednatel: PS 0529 Pardubice
 Zhotovitel:
 Datum: 25.4.2017

P.Č.	TV	KCN	Kód položky	Popis	MJ	Množství celkem	Cena jednotková	Cena celkem	Sazba DPH
1	2	3	4	5	6	7	8	9	10
	D	M		Práce a dodávky M				4 850,00	
	D	46-M		Zemní a pomocné práce při elektromontážích				4 800,00	
1	K	46M	460200244	Hloubení nezapažených rýh ručně šířky 50 cm hloubky 60 cm homina třídy 4	m	6,00			21,0
2	K	46M	460560244	Zásyp rýh ručně šířky 50 cm hloubky 60 cm homina třídy 4	m	6,00			21,0
3	K	46M	460070104	Hloubení nezapažených jam ručně pro deskové zemniče 2000x250x3 homina třídy 4 vč. hloubení a zásypu rýhy	kus	1,00			21,0
4	K	46M	460620014	Provizorní úprava terénu vč. odkopání nerovností a zásypu prohlubní homina tř. 4	m2	2,00			21,0
	D	21-M		Elektromontáže					
5	K	21M	210280211	Měření zemních odporů zemniče prvního či samostatného	ks	1,00			21,0
	D	PSV		Práce a dodávky PSV					
	D	743		Elektromontáže - hrubá montáž					
6	K	741	743629300	označení svodu šítky	kus	1,00			21,0
7	M	MAT	735345150	označení svodu /číslice/	ks	1,00			21,0
8	K	741	743622122	Montáž uzemňovacího vedení v zemi drát do 10mm v průmyslové zástavbě	m	6,00			21,0
9	M	MAT	35441073	Drát FeZn prů. 10mm /1kg=1,61m/	kg	4,00			21,0
10	K	741	743622200	Montáž hromosvodového vedení - svorek se 3šrouby a více (ST,SJ,SK,SZ,SR01 a 02)	kus	1,00			21,0
11	M	MAT	35441921	svorky FeZn SZ	ks	1,00			21,0
12	K	741	743621210	Montáž hromosvodového vedení - svorek se 2šrouby (SS,SR03)	kus	2,00			21,0
13	M	MAT	35441996	svorka SR3a pro spoje kruh. a pásk. vodičů	ks	2,00			21,0
14	K	741	743641100	Montáž zemnicích desek 2000x250, typ ZD01	kus	1,00			21,0
15	M	MAT	35442050	zemniče - deska ZD s přivařeným páskem	ks	1,00			21,0
				Celkem bez DPH				7 540	

Rozpočet el.instalace

Stavba: odstranění závad po revizích elektroinstalace areál Semtín
 Objekt: budova č.12
 Část: elektroinstalace
 JKSO:

Objednatel: PS 0529 Pardubice - Semtín

Zhotovitel:

Datum: 20.4.2017

P.Č.	TV	KCN	Kód položky	Popis	MJ	Množství celkem	Cena jednotková	Cena celkem	Sazba DPH
1	2	3	4	5	6	7	8	9	10
	D	M		Práce a dodávky M				20 170,00	
	D	21-M		Elektromontáže				20 170,00	
1	K	21M	210292022	vypnutí vedení se zajištěním proti nedovolenému zapnutí, vyzkoušením a s opětovným zapnutím	ks	10,00			21,0
2	K	21M	210290000	manipulace na stávajícím vedení	hod	6,00			21,0
3	K	21M	210910001	ukončení vodičů v rozvaděči nebo na přístroji do pr.4mm2	ks	30,00			21,0
4	K	21M	210802109	montáž izolovaných kabelů Cu uložených pevně bez ukončení 3x1,5mm2 vč.lištivání	ks	10,00			21,0
5	K	21M	210292022	Zjištění směru vedení v existujících plášťových krabicích do 100x100 mm nebo AGY	ks	10,00			21,0
6	K	21M	210110510	montáž jističů 1f do rozvaděče	ks	2,00			21,0
7	M	MAT	35825301	jistič 1f B10A	ks	3,00			21,0
8	M	MAT	34111030	kabel CYKY 3x1,5mm2	m	10,00			21,0
9	M	MAT	34572105	lišta vkladací LV18x13	m	4,00			21,0
10	K	21M	210201025	montáž svítidel zářivkových se zapojením vodičů 2 zdroje s krytem přisazených - byt.nebo spol.m.	ks	8,00			21,0
11	M	MAT	34823038	světlo zářivkové typ 2316221 1xZ36W prachotěsné IP54 na vyvěšení	ks	4,00			21,0
12	M	MAT	34823040	světlo zářivkové typ 2316241 2xZ36W prachotěsné IP54 na vyvěšení	ks	4,00			21,0
13	M	MAT	34751014	zářivka lineární standart 36W denní bílá	ks	20,00			21,0
14	K	21M	210110021	montáž ovl.NN nástěnných pro prostředí venk.nebo mokré jednopolových	ks	4,00			21,0
15	M	MAT	34535514	spínač 1P10A IP44 tep.smyčka 850st.C	ks	4,00			21,0
16	K	21M	210111041	montáž zásuvek polozap.nebo zap. 16A 2P+PE	ks	5,00			21,0
17	M	MAT	34555120	zás.2.nás. Komplet classic bílá 3552 tep.smyčka 850st.C	ks	5,00			21,0
18	K	21M	210010351	montáž krabic nástěnných Acidur do pr.4mm2	ks	6,00			21,0
19	M	MAT	34571535	krabice odb. pro venk.rozvod IP65 5.pol.svork. tep.smyčka 850st.C	ks	6,00			21,0
20	K	21M	210290000	technická pomoc - označení jednotlivých obvodů v rozvaděči vč.vyhledání	hod	2,00			21,0
	D	PSV		Práce a dodávky PSV				3 050,00	
	D	743		Elektromontáže - hrubá montáž				3 050,00	21,0
21	K	741	740991000	Demontážní práce	hod	5,00			21,0
22	K	741	743619241	Montáž ochranného pospojování volně nebo pod omítkou do 16mm2	m	15,00			21,0
23	K	741	743622320	Montáž hromosvodového vedení - svorek Bernard vč.zhotovení pásku	kus	5,00			21,0
24	M	MAT	35442070	svorka zemnicí bernard ZSA16	ks	5,00			21,0
25	M	MAT	35442071	páska měděná CU 1m	ks	5,00			21,0
26	M	MAT	34140825	sil.vodič iz. CY4mm2	m	15,00			21,0
Celkem bez DPH								23 220	

Rozpočet el. instalace

Stavba: odstranění závad po revizích elektroinstalace areál Semtín

Objekt: budova č. 10

Část: elektroinstalace

JKSO:

Objednatel: PS 0529 Pardubice - Semtín

Zhotovitel:

Datum: 25.4.2017

P.Č.	TV	KCN	Kód položky	Popis	MJ	Množství celkem	Cena jednotková	Cena celkem	Sazba DPH
1	2	3	4	5	6	7	8	9	10
	D	M		Práce a dodávky M				2 200,00	
	D	21-M		Elektromontáže				2 200,00	
1	K	21M	210292022	vypnutí vedení se zajištěním proti nedovolenému zapnutí, vyzkoušením a s opětovným zapnutím	ks	1,00			21,0
2	K	21M	210290000	manipulace na stávajícím vedení	hod	1,00			21,0
3	K	21M	210290000	technická pomoc - zpracování liniových schemat vč. vylepení do rozvaděče	hod	4,00			21,0
4	K	21M	210290000	technická pomoc - označení jednotlivých obvodů v rozvaděči vč. vyhledání	hod	2,00			21,0
	D	PSV		Práce a dodávky PSV					
	D	743		Elektromontáže - hrubá montáž					21,0
5	K	741	740991000	Demontážní práce	hod	1,00			
Celkem bez DPH								2 450	



Rozpočet el. instalace

Stavba: odstranění závad po revizích elektroinstalace areál Staré Čivice

Objekt: budova č.7

Část: elektroinstalace

JKSO:

Objednatel: PS 0529 Pardubice

Zhotovitel:

Datum: 25.4.2017

P.Č.	TV	KCN	Kód položky	Popis	MJ	Množství celkem	Cena jednotková	Cena celkem	Sazba DPH
1	2	3	4	5	6	7	8	9	10
	D	M		Práce a dodávky M				3 400,00	
	D	21-M		Elektromontáže				3 400,00	
1	K	21M	210292022	vypnutí vedení se zajištěním proti nedovolenému zapnutí, vyzkoušením a s opětovným zapnutím	ks	1,00			21,0
2	K	21M	210290000	manipulace na stávajícím vedení	hod	1,00			21,0
3	K	21M	210290000	technická pomoc - zpracování líniových schémat vč. vylepení do rozvaděče	hod	5,00			21,0
4	K	21M	210290000	technická pomoc - označení jednotlivých obvodů v rozvaděči vč. vyhledání	hod	5,00			21,0
	D	PSV		Práce a dodávky PSV					
	D	743		Elektromontáže - hrubá montáž					21,0
5	K	741	740991000	Demontážní práce	hod	1,00			
Celkem bez DPH								3 650	

Rozpočet el.instalace

Stavba: odstranění závad po revizích elektroinstalace areál Staré Čivice
 Objekt: budova č.6
 Část: elektroinstalace
 JKSO:

Objednatel: PS 0529 Pardubice

Zhotovitel:

Datum: 25.4.2017

P.Č.	TV	KCN	Kód položky	Popis	MJ	Množství celkem	Cena jednotková	Cena celkem	Sazba DPH
1	2	3	4	5	6	7	8	9	10
	D	M		Práce a dodávky M				3 400,00	
	D	21-M		Elektromontáže				3 400,00	
1	K	21M	210292022	vypnutí vedení se zajištěním proti nedovolenému zapnutí, vyzkoušením a s opětovným zapnutím	ks	1,00			21,0
2	K	21M	210290000	manipulace na stávajícím vedení	hod	1,00			21,0
3	K	21M	210290000	technická pomoc - zpracování liniových schemat vč.vytepení do rozvaděče	hod	5,00			21,0
4	K	21M	210290000	technická pomoc - označení jednotlivých obvodů v rozvaděči vč.vyhledání	hod	5,00			21,0
	D	PSV		Práce a dodávky PSV					
	D	743		Elektromontáže - hrubá montáž					21,0
5	K	741	740991000	Demontážní práce	hod	1,00			
				Celkem bez DPH				3 650	

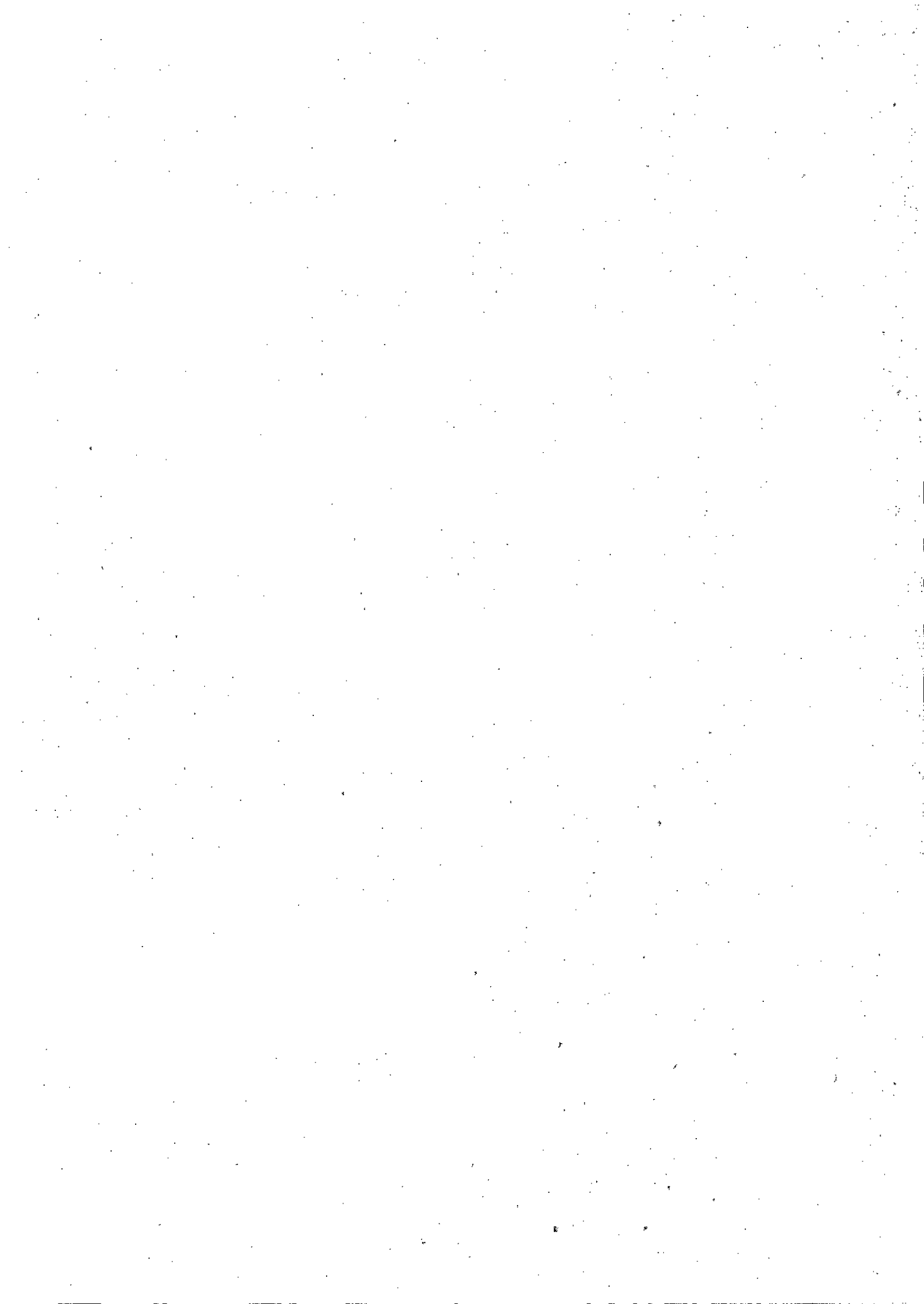

Rozpočet el. instalace

Stavba: odstranění závad po revizích elektroinstalace areál kasáren letiště Chrudim

Objekt: budova č.513

Část: elektroinstalace

JKSO:

Objednatel: PS 0529 Pardubice

Zhotovitel:

Datum: 20.4.2017

P.Č.	TV	KCN	Kód položky	Popis	MJ	Množství celkem	Cena jednotková	Cena celkem	Sazba DPH
1	2	3	4	5	6	7	8	9	10
	D		21-M	Elektromontáže				940,00	
1	K	21M	210292022	vypnutí vedení se zajištěním proti nedovolenému zapnutí, vyzkoušením a s opětovným zapnutím	ks	1,00			21,0
2	K	21M	210290000	manipulace na stávajícím vedení - čištění , výměna výk.poj, promazání	hod	2,00			21,0
3	M	MAT	35825236	pojistka PH1 63A	ks	3,00			21,0
	D		PSV	Práce a dodávky PSV				940,00	
				Celkem bez DPH				940	

Rozpočet ochrany před bleskem

Stavba: odstranění závad po revizích hromosvodní ochrany v areálu letiště Chrudim
 Objekt: budova č.3
 Část: hromosvod
 JKSO:

Objednatel: PS 0529 Pardubice

Zhotovitel:

Datum: 25.4.2017

P.Č.	TV	KCN	Kód položky	Popis	MJ	Množství celkem	Cena jednotková	Cena celkem	Sazba DPH
1	2	3	4	5	6	7	8	9	10
	D		PSV	Práce a dodávky PSV				3 070,00	
	D		743	Elektromontáže - hrubá montáž				3 070,00	
1	K	741	747151450	Montážní práce - ukotvení dátu FeZn ke konstrukci haly pomocí navaření či šroubů a svorek	hod	5,00			21,0
2	K	741	743621210	Montáž hromosvodového vedení svodových drátů bez podpěr do 10mm	m	10,00			21,0
3	K	741	743624300	Tvarování prvků	kus	2,00			21,0
4	K	741	743621210	Montáž hromosvodového vedení - svorek se 2šrouby (SS,SR03)	kus	10,00			21,0
5	M	MAT	35441885	svorky FeZn SS	ks	8,00			21,0
6	M	MAT	35441905	svorky FeZn SO okapy	ks	2,00			21,0
7	K	21M	210000000	Demontážní práce	hod	1,00			21,0
				Celkem bez DPH				3 070	

Rozpočet ochrany před bleskem

Stavba: odstranění závad po revizích hromosvodní ochrany v areálu letiště Chrudim
 Objekt: budova č.2
 Část: hromosvod
 JKSO:

Objednatel: PS 0529 Pardubice
 Zhotovitel:
 Datum: 25.4.2017

P.Č.	TV	KCN	Kód položky	Popis	MJ	Množství celkem	Cena jednotková	Cena celkem	Sazba DPH
1	2	3	4	5	6	7	8	9	10
	D		PSV	Práce a dodávky PSV				12 200,00	
	D		743	Elektromontáže - hrubá montáž				12 200,00	
1	K	741	747151450	Montážní práce - ukotvení dátu FeZn ke konstrukci haly pomocí navaření či šroubů a svorek	hod	5,00			21,0
2	K	741	743621210	Montáž hromosvodového vedení svodových drátů bez podpěr do 10mm	m	50,00			21,0
3	M	MAT 35441072		DrátFeZn prů. 8mm /1kg=2,5m/	kg	5,00			21,0
4	K	741	743624300	Tvarování prvků	kus	10,00			21,0
5	K	741	743621210	Montáž hromosvodového vedení - svorek se 2šrouby (SS,SR03)	kus	35,00			21,0
6	M	MAT 35441885		svorky FeZn SS	ks	15,00			21,0
7	M	MAT 35441415		podpěry vedení do zdíva PV1b15	ks	5,00			21,0
8	K	21M	210000000	Demontážní práce	hod	5,00			21,0
9	K	21M	210290000	manipulace na stávajícím vedení - vyrovnání vedení	hod	12,00			21,0
Celkem bez DPH								12 200	

Rozpočet el. instalace

Stavba: odstranění závad po revizích elektroinstalace areál Lázně Bohdaneč
 Objekt: budova č.31
 Část: elektroinstalace
 JKSO:

Objednatel: PS 0529 Pardubice

Zhotovitel:

Datum: 25.4.2017

P.Č.	TV	KCN	Kód položky	Popis	MJ	Množství celkem	Cena jednotková	Cena celkem	Sazba DPH
1	2	3	4	5	6	7	8	9	10
	D	M		Práce a dodávky M				9 201,00	
	D	21-M		Elektromontáže				9 201,00	
1	K	21M	210292022	vypnutí vedení se zajištěním proti nedovolenému zapnutí, vyzkoušením a s opětovným zapnutím	ks	5,00			21,0
2	K	21M	210290000	manipulace na stávajícím vedení	hod	2,00			21,0
3	K	21M	210910001	ukončení vodičů v rozvaděči nebo na přístroji do pr.4mm2	ks	55,00			21,0
4	K	21M	210110520	montáž přepětových modulů 3f do rozvaděče	ks	1,00			21,0
5	M	MAT	35825301	přep.ochr. F+G VB7/280/3	ks	1,00			21,0
6	K	21M	210111041	montáž zásuvek polozap.nebo zap. 16A 2P+PE	ks	5,00			21,0
7	M	MAT	34555120	zás.2.nás. Komplet classic bílá 3552 tep.smyčka 850st.C	ks	5,00			21,0
8	K	21M	210010635	montáž spínače 3P 25A do rozvaděče	ks	1,00			21,0
9	M	MAT	34571745	spínač 3P V25E vestavný	ks	1,00			21,0
10	M	MAT	34570000	tepelněizolační podložka pro aku FIKO T4,5	ks	1,00			21,0
11	K	21M	210290000	technická pomoc - instalace tepiz.podl.	hod	1,00			21,0
	D	PSV		Práce a dodávky PSV					
	D	743		Elektromontáže - hrubá montáž					21,0
12	K	741	740991000	Demontážní práce	hod	1,00			21,0
Celkem bez DPH								9 451	



Rozpočet hromosvod

Stavba: odstranění závad po revizích hromosvodů posádka Lázně Bohdaneč
 Objekt: budova č.21
 Část: hromosvod
 JKSO:

Objednatel: PS 0529 Pardubice
 Zhotovitel:
 Datum: 25.4.2018

P.Č.	TV	KCN	Kód položky	Popis	MJ	Množství celkem	Cena jednotková	Cena celkem	Sazba DPH
1	2	3	4	5	6	7	8	9	10
	D	M		Práce a dodávky M				29 530,00	
	D	46-M		Zemní a pomocné práce při elektromontážích				29 440,00	
1	K	46M	460030181	Řezání spár v podkladu nebo krytu betonovém do hloubky přes 15 do 20cm	m	20,00			21,0
2	K	46M	460030162	Odstranění podkladu krytu komunikace vč.rozp.na kusy z betonu tl.přes 20 do 30cm	m2	8,00			21,0
3	K	46M	460650123	Kryt komunikace přes 10 do 15cm z betonu prostého	m2	8,00			21,0
4	K	46M	460200244	Hloubení nezapažených rýh ručně šířky 50 cm hloubky 60 cm homina třídy 4	m	20,00			21,0
5	K	46M	460580244	Zásyp rýh ručně šířky 50 cm hloubky 60 cm homina třídy 4	m	20,00			21,0
6	K	46M	460070104	Hloubení nezapažených jam ručně pro deskové zemniče 2000x250x3 homina třídy 4 vč.hloubení a zásypu rýhy	kus	2,00			21,0
7	K	46M	460600061	Odvoz-přemístění hominy, suti a vybouraných hmot přes 500m do 1000m	t	1,80			21,0
	D	21-M		Elektromontáže					
6	K	21M	210260211	Měření zemních odporů zemniče prvního či samostatného	ks	1,00			21,0
9	K	21M	210260215	Měření zemních odporů - příplatek k ceně za další zemnič v síti	ks	2,00			21,0
	D	PSV		Práce a dodávky PSV					
	D	743		Elektromontáže - hrubá montáž					
10	K	741	743622122	Montáž uzemňovacího vedení v zemi drát do 10mm v průmyslové zástavbě	m	25,00			21,0
11	M	MAT	35441073	DrátFeŽn prů. 10mm /1kg=1,61m/	kg	15,50			21,0
12	K	741	743622200	Montáž hromosvodového vedení - svorek se 3šrouby a více (ST,SJ,SK,SZ,SR01 a 02)	kus	4,00			21,0
13	M	MAT	35441996	svorka SR3a pro spoje kruh.a pásk.vodičů	ks	4,00			21,0
14	K	741	743641100	Montáž zemních desek 2000x250, typ ZD01	kus	2,00			21,0
15	M	MAT	35442050	zemniče - deska ZD s přivařeným páskem	ks	2,00			21,0
Celkem bez DPH								36 390	

pozn.: svod 4 a bez.č.propojit v zemi (práce v betonu), ke svodu č.1 a č.9 inst.zem.desku (práce v hlině)



Rozpočet el.instalace

Stavba: odstranění závad po revizích elektroinstalace areál Lázně Bohdaneč

Objekt: budova č.20

Část: elektroinstalace

JKSO:

Objednatel: PS 0529 Pardubice

Zhotovitel:

Datum: 25.4.2017

P.Č.	TV	KCN	Kód položky	Popis	MJ	Množství celkem	Cena jednotková	Cena celkem	Sazba DPH
1	2	3	4	5	6	7	8	9	10
		D	M	Práce a dodávky M				4 520,00	
		D	21-M	Elektromontáže				4 520,00	
1	K	21M	210292022	vypnutí vedení se zajištěním proti nedovolenému zapnutí, vyzkoušením a s opětovným zapnutím	ks	2,00			21,0
2	K	21M	210290000	manipulace na stávajícím vedení	hod	1,00			21,0
3	K	21M	210910001	ukončení vodičů v rozvaděči nebo na přístroji do pr.4mm2	ks	6,00			21,0
4	K	21M	210010635	montáž spínače 3P 25A do rozvaděče	ks	1,00			21,0
5	M	MAT	34571745	spínač 3P V25E vestavný	ks	1,00			21,0
6	K	21M	210290000	technická pomoc - úprava masky rozvaděče	hod	5,00			21,0
		D	PSV	Práce a dodávky PSV					
		D	743	Elektromontáže - hrubá montáž					
7	K	741	740991000	Demontážní práce	hod	1,00			21,0
Celkem bez DPH								4 770	

