

SMLOUVA O UŽÍVÁNÍ MOVITÉHO MAJETKU

Zařízení služeb pro Ministerstvo vnitra,
státní příspěvková organizace zřízená Ministerstvem vnitra Zřizovací listinou č.j.: N-1337/97 ze dne 8. 12. 1997
Sídlo: Přípotoční 300, 101 00 Praha 10
IČO: 67779999
Zastoupená: [REDAKCE]
na základě Pověření ze dne 21. 7.2016, č. j.:ZSM-21-3/01-2016.
Telefon: [REDAKCE]
e-mail: [REDAKCE]
(dále jen „ZSMV“)

a

Česká republika – Ministerstvo vnitra
Sídlo: Nad Štolou 936/3, 170 34 Praha 7, Holešovice
IČ: 00007064
Zastoupená: **Ing. Ivo Rosypalem,** [REDAKCE], na
základě NMV č. 45/2011, o řízení, organizaci a výkonu ekonomické činnosti
Telefon: [REDAKCE]
e-mail: [REDAKCE]
(dále jen „Uživatel“)
(obě výše uvedené společně dále též jen „Smluvní strany“, případně každá z nich samostatně dále též jen „Smluvní strana“)

u z a v í r a j í

dle § 1746 odst. 2 zákona č. 89/2012 Sb., občanský zákoník, v souladu s § 55 odst. 3 zákona č. 219/2000 Sb., o majetku České republiky a jejím vystupování v právních vztazích, ve znění pozdějších předpisů, § 14 a násl. vyhlášky Ministerstva financí č. 62/2001 Sb., ve znění pozdějších předpisů a v souladu s rozhodnutím Ministra vnitra č. j: MV - 174888 - 4/OZF – 2015, referátníkem ze dne 17. 12. 2015 tuto

SMLOUVU o užívání movitého majetku (dále též jen „Smlouva“)

Článek I. Úvodní ustanovení

1. Česká republika vlastní a ZSMV je dle Zřizovací listiny č. j.: N-1337/97 ze dne 8. 12. 1997, ve znění pozdějších dodatků (dále jen „Zřizovací listina“) příslušné hospodařit s movitým majetkem, který je uveden v příloze č. 1

Smlouvy, zpracované na základě podkladů dodaných odpovědným evidenčním pracovníkem ZSMV (dále jen „movitý majetek“).

Tento movitý majetek je umístěn v objektu: Objekt: [REDAKCE] adresa: [REDAKCE] označení CEN: V- CZ01000103, katastr Praha – Nusle, LV: 8013, budova 1 a 2, místnosti v souladu s rozhodnutím o dislokaci odboru provozu a rozvoje EKIS.

2. Účetní hodnota movitého majetku předaného k užívání činí 3.421.741,02Kč. (slovy: tři milióny čtyři sta dvacet jedna tisíc sedm set čtyřicet jedna korun českých a dvě desetiny haléřů).

Článek II. Předmět a účel

1. Předmětem Smlouvy je závazek ZSMV umožnit Uživateli nerušené užívání movitého majetku a sjednání práv a povinností Smluvních stran při péči o tento movitý majetek.
2. Účelem Smlouvy je zajištění součinnosti Smluvních stran při péči o movitý majetek.

Článek III. Doba užívání

1. Užívání movitého majetku se sjednává jako bezplatné na dobu neurčitou.

Článek IV. Práva a povinnosti smluvních stran

1. ZSMV je povinno zabezpečit údržbu, opravy, obnovu a servis movitého majetku v jednotlivých místnostech, ve kterých je movitý majetek umístěn. Údržbu, opravy, obnovu a servis movitého majetku bude ZSMV provádět po dohodě s Uživatelem tak, aby nevznikly překážky při plnění úkolů Uživatele.
2. ZSMV je oprávněno provádět inventury, periodické kontroly, revize a technické prohlídky u movitého majetku v předepsaných termínech.
3. Uživatel se zavazuje tyto činnosti ZSMV strpět a poskytnout nezbytnou součinnost.
4. Uživatel není oprávněn provádět jakékoliv úpravy na užívaném movitém majetku.
5. Uživatel se zavazuje, že v případě přemístění majetku mezi jednotlivými místnostmi bude o této skutečnosti informovat kontaktní osobu oprávněnou jednat za ZSMV uvedenou v ustanovení čl. V odst. 2 Smlouvy.
6. Uživatel se zavazuje, že v případě přípravy organizačních změn a s nimi související změnou konkrétního uživatele movitého majetku, bude o této skutečnosti informovat kontaktní osobu oprávněnou jednat za ZSMV uvedenou v ustanovení čl. V odst. 2 Smlouvy.
7. Uživatel je povinen písemně (e-mailem) a bez zbytečného odkladu upozornit ZSMV na potřebu oprav užívaného movitého majetku a ZSMV je povinné postupovat v souladu s článkem IV. odst. 1 této Smlouvy s tím, že nejpozději

pocet příloh: ...
do tří pracovních dnů ode dne obdržení uvedeného upozornění uzavře s Uživatelem ústní či písemnou dohodu o provedení opravy s tím, že Uživatel v případě potřeby poskytne ZSMV součinnost při provedení předmětné opravy.

8. Uživatel je povinen udržovat předmět užívání po celou dobu platnosti Smlouvy minimálně ve stavu, v jakém mu byl předán, s přihlédnutím k obvyklému opotřebení.

Článek V. Závěrečná ustanovení

1. Obsah Smlouvy může být měněn nebo doplňován dohodou Smluvních stran, a to pouze formou písemných, vzestupně číslovaných dodatků, které se stanou nedílnou součástí Smlouvy. Všechny stejnopisy předmětných dodatků budou mít platnost originálů.
2. Kontaktní osoby (ev. pracovník ZSMV), oprávněné jednat za ZSMV zejména ve věcech dle článku IV. Smlouvy jsou [redacted] tel.: [redacted] e-mail: [redacted] (odbor IS/IT) a [redacted] tel.: [redacted] email: [redacted] (objekt SVA).
3. Kontaktní osobou oprávněnou jednat za Uživatele zejména ve věcech dle článku IV. Smlouvy je [redacted] tel.: [redacted] email: [redacted]
4. Smlouva je vyhotovena v pěti stejnopisech, kdy dva obdrží Uživatel a tři ZSMV.
5. Smlouva nabývá platnosti a účinnosti dnem podpisu obou Smluvních stran.
6. Smluvní strany prohlašují, že si Smlouvu přečetly, jejímu obsahu porozuměly, a že Smlouva je sepsána určitě, srozumitelně, svobodně, vážně a volně, nikoliv v tísní za nápadně nevýhodných podmínek, což Smluvní strany stvrzují níže svými podpisy.

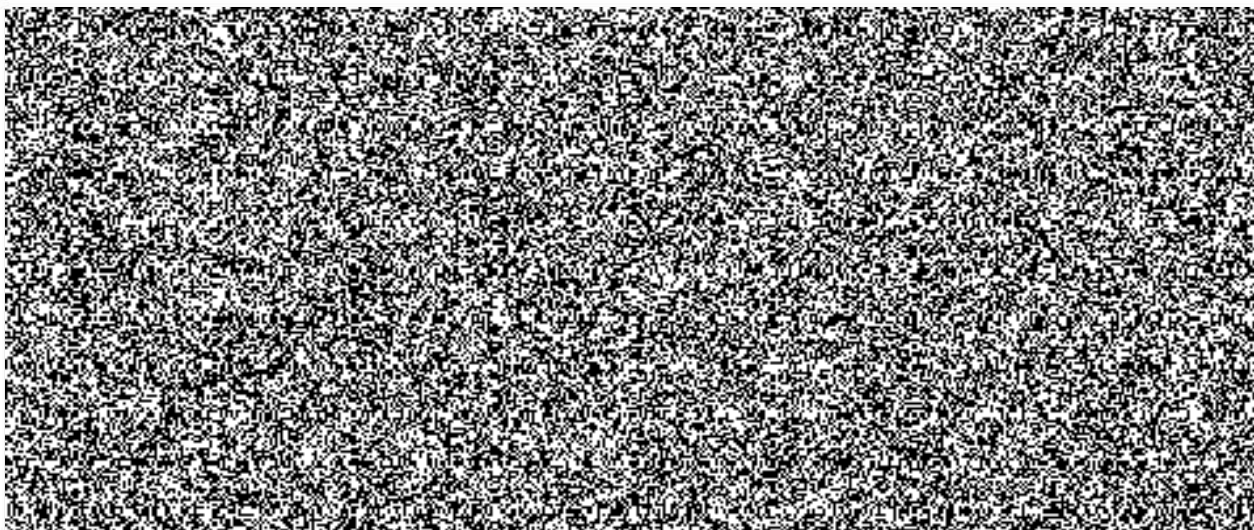

Seznam užívaného movitého majetku k 31. 12. 2017: Odbor provozu a rozvoje EKIS - 2515000025

| | | | | | | | | | | | | |
|------------|------------|-----|--------------|--------------|--|-------------------------|---|--------------|---------|---------------------------------|---|-----------|
| 2515308002 | 2515000025 | 177 | 80401400104 | 404 | Stůl psací dřevěný korpus | MODUL KAP -HNĚDÁ | 1 | 2 377,28 Kč | 2100103 | SVA - Budova administrativní -A | 1 | učebna |
| 2515308002 | 2515000025 | 177 | 80401400124 | 254 | Stolek pod počítač | DŘEVĚNÝ MODUL KAP | 1 | 1 940,62 Kč | 2100103 | SVA - Budova administrativní -A | 1 | učebna |
| 2515308002 | 2515000025 | 177 | 80401711020 | 400000000485 | Věšák stojanový dřevěný @ | | 1 | 914,50 Kč | 2100103 | SVA - Budova administrativní -A | 1 | učebna |
| 2515308002 | 2515000025 | 177 | 80401711020 | 400000000486 | Věšák stojanový dřevěný @ | | 1 | 914,50 Kč | 2100103 | SVA - Budova administrativní -A | 1 | učebna |
| 2515308002 | 2515000025 | 177 | 80401757052 | 4660 | Kontejner k pracovnímu stolu dřevěný @ | | 1 | 1 877,00 Kč | 2100103 | SVA - Budova administrativní -A | 1 | učebna |
| 2515308002 | 2515000025 | 177 | 80401757052 | 4661 | Kontejner k pracovnímu stolu dřevěný @ | | 1 | 1 877,00 Kč | 2100103 | SVA - Budova administrativní -A | 1 | učebna |
| 2515308002 | 2515000025 | 177 | 80402301101 | 400000001799 | Židle čalouněná kovová @ | | 1 | 487,90 Kč | 2100103 | SVA - Budova administrativní -A | 1 | učebna |
| 2515308002 | 2515000025 | 177 | 80402301101 | 400000001800 | Židle čalouněná kovová @ | | 1 | 487,90 Kč | 2100103 | SVA - Budova administrativní -A | 1 | učebna |
| 2515308002 | 2515000025 | 177 | 80402301101 | 400000001801 | Židle čalouněná kovová @ | | 1 | 487,90 Kč | 2100103 | SVA - Budova administrativní -A | 1 | učebna |
| 2515308002 | 2515000025 | 177 | 80402301101 | 400000001828 | Židle čalouněná kovová @ | | 1 | 487,90 Kč | 2100103 | SVA - Budova administrativní -A | 1 | učebna |
| 2515308002 | 2515000025 | 177 | 80402301101 | 400000001829 | Židle čalouněná kovová @ | | 1 | 487,90 Kč | 2100103 | SVA - Budova administrativní -A | 1 | učebna |
| 2515308002 | 2515000025 | 177 | 80402301101 | 400000001830 | Židle čalouněná kovová @ | | 1 | 487,90 Kč | 2100103 | SVA - Budova administrativní -A | 1 | učebna |
| 2515308002 | 2515000025 | 177 | 80402301101 | 400000001831 | Židle čalouněná kovová @ | | 1 | 487,90 Kč | 2100103 | SVA - Budova administrativní -A | 1 | učebna |
| 2515308002 | 2515000025 | 177 | 80402301101 | 400000001832 | Židle čalouněná kovová @ | | 1 | 487,90 Kč | 2100103 | SVA - Budova administrativní -A | 1 | učebna |
| 2515308002 | 2515000025 | 177 | 80402301101 | 400000001833 | Židle čalouněná kovová @ | | 1 | 487,90 Kč | 2100103 | SVA - Budova administrativní -A | 1 | učebna |
| 2515308002 | 2515000025 | 177 | 80402301101 | 400000001834 | Židle čalouněná kovová @ | | 1 | 487,90 Kč | 2100103 | SVA - Budova administrativní -A | 1 | učebna |
| 2515308002 | 2515000025 | 177 | 80402306812 | 8 | Křeslo kancelářské čaloun., posuv sedáku | 130KG OTĚR, SYNCHR.MECI | 1 | 3 508,00 Kč | 2100103 | SVA - Budova administrativní -A | 1 | učebna |
| 2515308002 | 2515000025 | 177 | 80402313033 | 103 | Židle čalouněná kovová | IMPERIA | 1 | 823,26 Kč | 2100103 | SVA - Budova administrativní -A | 1 | učebna |
| 2515308002 | 2515000025 | 177 | 80402313033 | 102 | Židle čalouněná kovová | IMPERIA | 1 | 823,26 Kč | 2100103 | SVA - Budova administrativní -A | 1 | učebna |
| 2515308002 | 2515000025 | 177 | 80402313033 | 101 | Židle čalouněná kovová | IMPERIA | 1 | 823,26 Kč | 2100103 | SVA - Budova administrativní -A | 1 | učebna |
| 2515308002 | 2515000025 | 177 | 80402313033 | 100 | Židle čalouněná kovová | IMPERIA | 1 | 823,26 Kč | 2100103 | SVA - Budova administrativní -A | 1 | učebna |
| 2515308002 | 2515000025 | 177 | 80402313033 | 99 | Židle čalouněná kovová | IMPERIA | 1 | 823,26 Kč | 2100103 | SVA - Budova administrativní -A | 1 | učebna |
| 2515308002 | 2515000025 | 177 | 80402313033 | 98 | Židle čalouněná kovová | IMPERIA | 1 | 823,26 Kč | 2100103 | SVA - Budova administrativní -A | 1 | učebna |
| 2515308002 | 2515000025 | 177 | 80402313033 | 97 | Židle čalouněná kovová | IMPERIA | 1 | 823,26 Kč | 2100103 | SVA - Budova administrativní -A | 1 | učebna |
| 2515308002 | 2515000025 | 177 | 80402313033 | 96 | Židle čalouněná kovová | IMPERIA | 1 | 823,26 Kč | 2100103 | SVA - Budova administrativní -A | 1 | učebna |
| 2515308002 | 2515000025 | 177 | 80402313033 | 95 | Židle čalouněná kovová | IMPERIA | 1 | 823,26 Kč | 2100103 | SVA - Budova administrativní -A | 1 | učebna |
| 2515308002 | 2515000025 | 177 | 80402313033 | 94 | Židle čalouněná kovová | IMPERIA | 1 | 823,26 Kč | 2100103 | SVA - Budova administrativní -A | 1 | učebna |
| 2515308002 | 2515000025 | 177 | 80402313033 | 93 | Židle čalouněná kovová | IMPERIA | 1 | 823,26 Kč | 2100103 | SVA - Budova administrativní -A | 1 | učebna |
| 2515308002 | 2515000025 | 177 | 80402313033 | 92 | Židle čalouněná kovová | IMPERIA | 1 | 823,26 Kč | 2100103 | SVA - Budova administrativní -A | 1 | učebna |
| 2515308002 | 2515000025 | 177 | 80402313033 | 84 | Židle čalouněná kovová | IMPERIA | 1 | 823,26 Kč | 2100103 | SVA - Budova administrativní -A | 1 | učebna |
| 2515308002 | 2515000025 | 177 | 80402313033 | 85 | Židle čalouněná kovová | IMPERIA | 1 | 823,26 Kč | 2100103 | SVA - Budova administrativní -A | 1 | učebna |
| 2515308002 | 2515000025 | 177 | 80402313033 | 86 | Židle čalouněná kovová | IMPERIA | 1 | 823,26 Kč | 2100103 | SVA - Budova administrativní -A | 1 | učebna |
| 2515308002 | 2515000025 | 177 | 80402313033 | 87 | Židle čalouněná kovová | IMPERIA | 1 | 823,26 Kč | 2100103 | SVA - Budova administrativní -A | 1 | učebna |
| 2515308002 | 2515000025 | 177 | 80402313033 | 88 | Židle čalouněná kovová | IMPERIA | 1 | 823,26 Kč | 2100103 | SVA - Budova administrativní -A | 1 | učebna |
| 2515308002 | 2515000025 | 177 | 80402313033 | 89 | Židle čalouněná kovová | IMPERIA | 1 | 823,26 Kč | 2100103 | SVA - Budova administrativní -A | 1 | učebna |
| 2515308002 | 2515000025 | 177 | 80402313033 | 90 | Židle čalouněná kovová | IMPERIA | 1 | 823,26 Kč | 2100103 | SVA - Budova administrativní -A | 1 | učebna |
| 2515308002 | 2515000025 | 177 | 80402313033 | 91 | Židle čalouněná kovová | IMPERIA | 1 | 823,26 Kč | 2100103 | SVA - Budova administrativní -A | 1 | učebna |
| 2515308002 | 2515000025 | 179 | 120999200817 | 2 | Tabule školní magnetická nástěnná mobil | | 1 | 3 222,67 Kč | 2100103 | SVA - Budova administrativní -A | 1 | zasedačka |
| 2515308002 | 2515000025 | 179 | 80401296147 | 388 | Skříňka 2 dveř. dř. | MODUL KAP223 | 1 | 2 508,10 Kč | 2100103 | SVA - Budova administrativní -A | 1 | zasedačka |
| 2515308002 | 2515000025 | 179 | 80401296147 | 449 | Skříňka 2 dveř. dř. | MODUL KAP223 | 1 | 2 508,10 Kč | 2100103 | SVA - Budova administrativní -A | 1 | zasedačka |
| 2515308002 | 2515000025 | 179 | 80401299231 | 162 | Skříňka prosklená dřevěná MODUL KAP 228 | | 1 | 2 133,90 Kč | 2100103 | SVA - Budova administrativní -A | 1 | zasedačka |
| 2515308002 | 2515000025 | 179 | 80401299231 | 171 | Skříňka prosklená dřevěná MODUL KAP 228 | | 1 | 2 133,90 Kč | 2100103 | SVA - Budova administrativní -A | 1 | zasedačka |
| 2515308002 | 2515000025 | 179 | 80401313039 | 5325 | Židle čalouněná dřevěná | | 1 | 882,10 Kč | 2100103 | SVA - Budova administrativní -A | 1 | zasedačka |
| 2515308002 | 2515000025 | 179 | 80401313039 | 5322 | Židle čalouněná dřevěná | | 1 | 882,10 Kč | 2100103 | SVA - Budova administrativní -A | 1 | zasedačka |
| 2515308002 | 2515000025 | 179 | 80401313039 | 5319 | Židle čalouněná dřevěná | | 1 | 882,10 Kč | 2100103 | SVA - Budova administrativní -A | 1 | zasedačka |
| 2515308002 | 2515000025 | 179 | 80401313039 | 5499 | Židle čalouněná dřevěná | | 1 | 910,51 Kč | 2100103 | SVA - Budova administrativní -A | 1 | zasedačka |
| 2515308002 | 2515000025 | 179 | 80401313039 | 5498 | Židle čalouněná dřevěná | | 1 | 910,51 Kč | 2100103 | SVA - Budova administrativní -A | 1 | zasedačka |
| 2515308002 | 2515000025 | 179 | 80401313039 | 5494 | Židle čalouněná dřevěná | | 1 | 910,51 Kč | 2100103 | SVA - Budova administrativní -A | 1 | zasedačka |
| 2515308002 | 2515000025 | 179 | 80401313039 | 5493 | Židle čalouněná dřevěná | | 1 | 910,51 Kč | 2100103 | SVA - Budova administrativní -A | 1 | zasedačka |
| 2515308002 | 2515000025 | 179 | 80401313039 | 5491 | Židle čalouněná dřevěná | | 1 | 910,51 Kč | 2100103 | SVA - Budova administrativní -A | 1 | zasedačka |
| 2515308002 | 2515000025 | 179 | 80401313039 | 5563 | Židle čalouněná dřevěná | | 1 | 882,10 Kč | 2100103 | SVA - Budova administrativní -A | 1 | zasedačka |
| 2515308002 | 2515000025 | 179 | 80401313039 | 5562 | Židle čalouněná dřevěná | | 1 | 882,10 Kč | 2100103 | SVA - Budova administrativní -A | 1 | zasedačka |
| 2515308002 | 2515000025 | 179 | 80401313039 | 5519 | Židle čalouněná dřevěná | | 1 | 882,10 Kč | 2100103 | SVA - Budova administrativní -A | 1 | zasedačka |
| 2515308002 | 2515000025 | 179 | 80401313039 | 5381 | Židle čalouněná dřevěná | | 1 | 910,51 Kč | 2100103 | SVA - Budova administrativní -A | 1 | zasedačka |
| 2515308002 | 2515000025 | 179 | 80401313039 | 5441 | Židle čalouněná dřevěná | | 1 | 882,10 Kč | 2100103 | SVA - Budova administrativní -A | 1 | zasedačka |
| 2515308002 | 2515000025 | 179 | 80401313039 | 5659 | Židle čalouněná dřevěná | | 1 | 882,10 Kč | 2100103 | SVA - Budova administrativní -A | 1 | zasedačka |
| 2515308002 | 2515000025 | 179 | 80401400104 | 392 | Stůl psací dřevěný korpus | MODUL KAP -HNĚDÁ | 1 | 2 377,28 Kč | 2100103 | SVA - Budova administrativní -A | 1 | zasedačka |
| 2515308002 | 2515000025 | 179 | 80401400104 | 255 | Stůl psací dřevěný korpus | MODUL KAP -HNĚDÁ | 1 | 2 377,28 Kč | 2100103 | SVA - Budova administrativní -A | 1 | zasedačka |
| 2515308002 | 2515000025 | 179 | 80401498058 | 5 | Stůl jednací krátký dř. | | 1 | 1 687,71 Kč | 2100103 | SVA - Budova administrativní -A | 1 | zasedačka |
| 2515308002 | 2515000025 | 179 | 80401498059 | 60 | Stůl jednací, dřev., kov | | 1 | 2 273,70 Kč | 2100103 | SVA - Budova administrativní -A | 1 | zasedačka |
| 2515308002 | 2515000025 | 179 | 80405219803 | 80 | Lampička stolní | | 1 | 296,70 Kč | 2100103 | SVA - Budova administrativní -A | 1 | zasedačka |
| 2515308002 | 2515000025 | 179 | 80405219803 | 82 | Lampička stolní | | 1 | 296,70 Kč | 2100103 | SVA - Budova administrativní -A | 1 | zasedačka |
| 2515308002 | 2515000025 | 204 | 100106004872 | 5 | Ukazovátko laserové INFONITER | | 1 | 1 024,83 Kč | 2100103 | SVA - Budova administrativní -A | 1 | kancelář |
| 2515308002 | 2515000025 | 204 | 132290071742 | 5 | Konvice elektrická vartná | PROLINE PK 400 | 1 | 399,00 Kč | 2100103 | SVA - Budova administrativní -A | 2 | kancelář |
| 2515308002 | 2515000025 | 204 | 80401100866 | 65 | Skříň 1 dveře bytové | MODUL KAP 419/4 DŘEV. | 1 | 2 582,42 Kč | 2100103 | SVA - Budova administrativní -A | 2 | kancelář |
| 2515308002 | 2515000025 | 204 | 80401126031 | 140 | Skříň na spisy posuv dveře kov | | 1 | 10 601,85 Kč | 2100103 | SVA - Budova administrativní -A | 1 | kancelář |
| 2515308002 | 2515000025 | 204 | 80401296146 | 479 | Skříňka kontejnerová dřevo | MODUL 92 | 1 | 2 862,40 Kč | 2100103 | SVA - Budova administrativní -A | 1 | kancelář |
| 2515308002 | 2515000025 | 204 | 80401296146 | 496 | Skříňka kontejnerová dřevo | MODUL 92 | 1 | 2 862,40 Kč | 2100103 | SVA - Budova administrativní -A | 1 | kancelář |
| 2515308002 | 2515000025 | 204 | 80401296147 | 455 | Skříňka 2 dveř. dř. | MODUL KAP223 | 1 | 2 508,10 Kč | 2100103 | SVA - Budova administrativní -A | 1 | kancelář |
| 2515308002 | 2515000025 | 204 | 80401296147 | 454 | Skříňka 2 dveř. dř. | MODUL KAP223 | 1 | 2 508,10 Kč | 2100103 | SVA - Budova administrativní -A | 1 | kancelář |
| 2515308002 | 2515000025 | 204 | 80401299231 | 205 | Skříňka prosklená dřevěná MODUL KAP 228 | | 1 | 2 133,90 Kč | 2100103 | SVA - Budova administrativní -A | 1 | kancelář |
| 2515308002 | 2515000025 | 204 | 80401299241 | 17 | Skříňka kontejner. 92-malá Modul KAP dř. | | 1 | 2 308,10 Kč | 2100103 | SVA - Budova administrativní -A | 1 | kancelář |
| 2515308002 | 2515000025 | 204 | 80401313039 | 5711 | Židle čalouněná dřevěná | | 1 | 882,10 Kč | 2100103 | SVA - Budova administrativní -A | 1 | kancelář |
| 2515308002 | 2515000025 | 204 | 80401363071 | 293 | Křeslo pevné poločalouněné dřevěné | | 1 | 1 498,00 Kč | 2100103 | SVA - Budova administrativní -A | 1 | kancelář |
| 2515308002 | 2515000025 | 204 | 80401363071 | 290 | Křeslo pevné poločalouněné dřevěné</ | | | | | | | |

Seznam užívaného movitého majetku k 31. 12. 2017: Odbor provozu a rozvoje EKIS - 2515000025

| | | | | | | | | | | | | |
|------------|------------|-----|--------------|--------------|--|-----------------------|---|--------------|---------|---------------------------------|---|----------|
| 2515308002 | 2515000025 | 204 | 180402320056 | 97 | Židle kancelářská otoč. čalouněná kovová | | 1 | 1 364,40 Kč | 2100103 | SVA - Budova administrativní -A | 1 | kancelář |
| 2515308002 | 2515000025 | 204 | 180403111006 | #NVC3116D | Chladnička 275 l/270 l | CALEX | 1 | 9 287,33 Kč | 2100103 | SVA - Budova administrativní -A | 1 | kancelář |
| 2515308002 | 2515000025 | 204 | 180403331096 | 3559 | Ventilátor stolní @ | | 1 | 958,20 Kč | 2100103 | SVA - Budova administrativní -A | 1 | kancelář |
| 2515308002 | 2515000025 | 204 | 180405219803 | 74 | Lampička stolní | | 1 | 296,70 Kč | 2100103 | SVA - Budova administrativní -A | 1 | kancelář |
| 2515308002 | 2515000025 | 204 | 180405219803 | 75 | Lampička stolní | | 1 | 296,70 Kč | 2100103 | SVA - Budova administrativní -A | 1 | kancelář |
| 2515308002 | 2515000025 | 204 | 180407463010 | 87 | Zrcadlo v rámu závěsné | | 1 | 174,70 Kč | 2100103 | SVA - Budova administrativní -A | 1 | kancelář |
| 2515308002 | 2515000025 | 205 | 100106004872 | 2 | Ukazovátko laserové INFONITER | | 1 | 1 024,83 Kč | 2100103 | SVA - Budova administrativní -A | 1 | kancelář |
| 2515308002 | 2515000025 | 205 | 120620090708 | #129 | Minikalkulátor | SHARP ZQ5300M | 1 | 674,41 Kč | 2100103 | SVA - Budova administrativní -A | 1 | kancelář |
| 2515308002 | 2515000025 | 205 | 132290071725 | 13 | Konvice elektrická varná | DOMO D09019WK XB 6768 | 1 | 395,00 Kč | 2100103 | SVA - Budova administrativní -A | 2 | kancelář |
| 2515308002 | 2515000025 | 205 | 180401100866 | 133 | Skříň 1 dveř. bytová | MODUL KAP 419/4 DŘEV. | 1 | 2 582,42 Kč | 2100103 | SVA - Budova administrativní -A | 2 | kancelář |
| 2515308002 | 2515000025 | 205 | 180401128031 | 183 | Skříň na spisy posuv. dveře kov | | 1 | 10 601,85 Kč | 2100103 | SVA - Budova administrativní -A | 1 | kancelář |
| 2515308002 | 2515000025 | 205 | 180401296148 | 498 | Skříňka kontejnerová dřevo | MODUL 92 | 1 | 2 862,40 Kč | 2100103 | SVA - Budova administrativní -A | 1 | kancelář |
| 2515308002 | 2515000025 | 205 | 180401296146 | 499 | Skříňka kontejnerová dřevo | MODUL 92 | 1 | 2 862,40 Kč | 2100103 | SVA - Budova administrativní -A | 1 | kancelář |
| 2515308002 | 2515000025 | 205 | 180401296146 | 500 | Skříňka kontejnerová dřevo | MODUL 92 | 1 | 2 862,40 Kč | 2100103 | SVA - Budova administrativní -A | 1 | kancelář |
| 2515308002 | 2515000025 | 205 | 180401296147 | 462 | Skříňka 2 dveř. dř. | MODUL KAP223 | 1 | 2 508,10 Kč | 2100103 | SVA - Budova administrativní -A | 1 | kancelář |
| 2515308002 | 2515000025 | 205 | 180401296147 | 457 | Skříňka 2 dveř. dř. | MODUL KAP223 | 1 | 2 508,10 Kč | 2100103 | SVA - Budova administrativní -A | 1 | kancelář |
| 2515308002 | 2515000025 | 205 | 180401299231 | 204 | Skříňka prosklená dřevěná MODUL KAP 228 | | 1 | 2 133,90 Kč | 2100103 | SVA - Budova administrativní -A | 1 | kancelář |
| 2515308002 | 2515000025 | 205 | 180401299231 | 201 | Skříňka prosklená dřevěná MODUL KAP 228 | | 1 | 2 133,90 Kč | 2100103 | SVA - Budova administrativní -A | 1 | kancelář |
| 2515308002 | 2515000025 | 205 | 180401313039 | 5407 | Židle čalouněná dřevěná | | 1 | 1 615,10 Kč | 2100103 | SVA - Budova administrativní -A | 1 | kancelář |
| 2515308002 | 2515000025 | 205 | 180401313039 | 5663 | Židle čalouněná dřevěná | | 1 | 882,10 Kč | 2100103 | SVA - Budova administrativní -A | 1 | kancelář |
| 2515308002 | 2515000025 | 205 | 180401313039 | 5729 | Židle čalouněná dřevěná | | 1 | 882,10 Kč | 2100103 | SVA - Budova administrativní -A | 1 | kancelář |
| 2515308002 | 2515000025 | 205 | 180401354043 | 27 | Židle kancelářská | KB 4007 | 1 | 1 139,88 Kč | 2100103 | SVA - Budova administrativní -A | 1 | kancelář |
| 2515308002 | 2515000025 | 205 | 180401400104 | 264 | Stůl psací dřevěný korpus | MODUL KAP -HNĚDÁ | 1 | 2 377,28 Kč | 2100103 | SVA - Budova administrativní -A | 1 | kancelář |
| 2515308002 | 2515000025 | 205 | 180401400104 | 263 | Stůl psací dřevěný korpus | MODUL KAP -HNĚDÁ | 1 | 2 377,28 Kč | 2100103 | SVA - Budova administrativní -A | 1 | kancelář |
| 2515308002 | 2515000025 | 205 | 180401400124 | 250 | Stolek pod počítač | DŘEVĚNÝ MODUL KAP | 1 | 1 940,62 Kč | 2100103 | SVA - Budova administrativní -A | 1 | kancelář |
| 2515308002 | 2515000025 | 205 | 180401400124 | 251 | Stolek pod počítač | DŘEVĚNÝ MODUL KAP | 1 | 1 940,62 Kč | 2100103 | SVA - Budova administrativní -A | 1 | kancelář |
| 2515308002 | 2515000025 | 205 | 180401498023 | 152 | Stůl dřevěný rohový 90° | MODUL KAP | 1 | 1 623,87 Kč | 2100103 | SVA - Budova administrativní -A | 1 | kancelář |
| 2515308002 | 2515000025 | 205 | 180401498023 | 153 | Stůl dřevěný rohový 90° | MODUL KAP | 1 | 1 623,87 Kč | 2100103 | SVA - Budova administrativní -A | 1 | kancelář |
| 2515308002 | 2515000025 | 205 | 180401498058 | 9 | Stůl jednací krátký dř. | | 1 | 1 687,71 Kč | 2100103 | SVA - Budova administrativní -A | 1 | kancelář |
| 2515308002 | 2515000025 | 205 | 180401711020 | 400000000463 | Věšák stojanový dřevěný @ | | 1 | 914,50 Kč | 2100103 | SVA - Budova administrativní -A | 1 | kancelář |
| 2515308002 | 2515000025 | 205 | 180402302601 | 418 | Sedačka otočná pojízdná s područkami @ | | 1 | 3 396,20 Kč | 2100103 | SVA - Budova administrativní -A | 1 | kancelář |
| 2515308002 | 2515000025 | 205 | 180403111023 | #NVC1783D | Chladnička 150 l | CALEX | 1 | 6 113,80 Kč | 2100103 | SVA - Budova administrativní -A | 1 | kancelář |
| 2515308002 | 2515000025 | 205 | 180403331096 | 3558 | Ventilátor stolní @ | | 1 | 958,20 Kč | 2100103 | SVA - Budova administrativní -A | 1 | kancelář |
| 2515308002 | 2515000025 | 205 | 180405219803 | 69 | Lampička stolní | | 1 | 304,94 Kč | 2100103 | SVA - Budova administrativní -A | 1 | kancelář |
| 2515308002 | 2515000025 | 215 | 132290071720 | 31 | Konvice elektrická varná | SENCOR SWK 1850 | 1 | 568,05 Kč | 2100103 | SVA - Budova administrativní -A | 2 | kancelář |
| 2515308002 | 2515000025 | 215 | 180401100866 | 204 | Skříň na spisy posuv. dveře kov | MODUL KAP 419/4 DŘEV. | 1 | 2 582,42 Kč | 2100103 | SVA - Budova administrativní -A | 2 | kancelář |
| 2515308002 | 2515000025 | 215 | 180401126031 | 294 | Skříň na spisy posuv. dveře kov | | 1 | 10 601,85 Kč | 2100103 | SVA - Budova administrativní -A | 1 | kancelář |
| 2515308002 | 2515000025 | 215 | 180401296146 | 514 | Skříňka kontejnerová dřevo | MODUL 92 | 1 | 2 862,40 Kč | 2100103 | SVA - Budova administrativní -A | 1 | kancelář |
| 2515308002 | 2515000025 | 215 | 180401296146 | 516 | Skříňka kontejnerová dřevo | MODUL 92 | 1 | 2 862,40 Kč | 2100103 | SVA - Budova administrativní -A | 1 | kancelář |
| 2515308002 | 2515000025 | 215 | 180401296146 | 337 | Skříňka kontejnerová dřevo | MODUL 92 | 1 | 2 862,40 Kč | 2100103 | SVA - Budova administrativní -A | 1 | kancelář |
| 2515308002 | 2515000025 | 215 | 180401296147 | 320 | Skříňka 2 dveř. dř. | MODUL KAP223 | 1 | 2 508,10 Kč | 2100103 | SVA - Budova administrativní -A | 1 | kancelář |
| 2515308002 | 2515000025 | 215 | 180401296147 | 310 | Skříňka 2 dveř. dř. | MODUL KAP223 | 1 | 2 508,10 Kč | 2100103 | SVA - Budova administrativní -A | 1 | kancelář |
| 2515308002 | 2515000025 | 215 | 180401296147 | 309 | Skříňka 2 dveř. dř. | MODUL KAP223 | 1 | 2 508,10 Kč | 2100103 | SVA - Budova administrativní -A | 1 | kancelář |
| 2515308002 | 2515000025 | 215 | 180401299231 | 105 | Skříňka prosklená dřevěná MODUL KAP 228 | | 1 | 2 133,90 Kč | 2100103 | SVA - Budova administrativní -A | 1 | kancelář |
| 2515308002 | 2515000025 | 215 | 180401313039 | 5483 | Židle čalouněná dřevěná | | 1 | 910,51 Kč | 2100103 | SVA - Budova administrativní -A | 1 | kancelář |
| 2515308002 | 2515000025 | 215 | 180401313039 | 5412 | Židle čalouněná dřevěná | | 1 | 910,51 Kč | 2100103 | SVA - Budova administrativní -A | 1 | kancelář |
| 2515308002 | 2515000025 | 215 | 180401400104 | 178 | Stůl psací dřevěný korpus | MODUL KAP -HNĚDÁ | 1 | 2 377,28 Kč | 2100103 | SVA - Budova administrativní -A | 1 | kancelář |
| 2515308002 | 2515000025 | 215 | 180401400104 | 177 | Stůl psací dřevěný korpus | MODUL KAP -HNĚDÁ | 1 | 2 377,28 Kč | 2100103 | SVA - Budova administrativní -A | 1 | kancelář |
| 2515308002 | 2515000025 | 215 | 180401400124 | 325 | Stolek pod počítač | DŘEVĚNÝ MODUL KAP | 1 | 1 940,62 Kč | 2100103 | SVA - Budova administrativní -A | 1 | kancelář |
| 2515308002 | 2515000025 | 215 | 180401400124 | 307 | Stolek pod počítač | DŘEVĚNÝ MODUL KAP | 1 | 1 940,62 Kč | 2100103 | SVA - Budova administrativní -A | 1 | kancelář |
| 2515308002 | 2515000025 | 215 | 180401498023 | 164 | Stůl dřevěný rohový 90° | MODUL KAP | 1 | 1 623,87 Kč | 2100103 | SVA - Budova administrativní -A | 1 | kancelář |
| 2515308002 | 2515000025 | 215 | 180401498064 | 58 | Stůl dřevěný jednací MODUL KAP | | 1 | 2 259,30 Kč | 2100103 | SVA - Budova administrativní -A | 1 | kancelář |
| 2515308002 | 2515000025 | 215 | 180402302601 | 412 | Sedačka otočná pojízdná s područkami @ | | 1 | 4 221,80 Kč | 2100103 | SVA - Budova administrativní -A | 1 | kancelář |
| 2515308002 | 2515000025 | 215 | 180402302601 | 464 | Sedačka otočná pojízdná s područkami @ | | 1 | 350,00 Kč | 2100103 | SVA - Budova administrativní -A | 1 | kancelář |
| 2515308002 | 2515000025 | 215 | 180402325013 | 1798 | Křeslo kancelářské otočné čalouněné | S PODRUČKAMI | 1 | 5 321,58 Kč | 2100103 | SVA - Budova administrativní -A | 1 | kancelář |
| 2515308002 | 2515000025 | 215 | 180403100000 | #1D1 | Chladnička kombinovaná do 240 l | | 1 | 6 970,00 Kč | 2100103 | SVA - Budova administrativní -A | 1 | kancelář |
| 2515308002 | 2515000025 | 216 | 87413452025 | 1 | Sada šroubováků 7 dílů | UNI S-BS | 1 | 581,09 Kč | 2100103 | SVA - Budova administrativní -A | 1 | kancelář |
| 2515308002 | 2515000025 | 216 | 87413452025 | 2 | Sada šroubováků 7 dílů | UNI S-BS | 1 | 581,09 Kč | 2100103 | SVA - Budova administrativní -A | 1 | kancelář |
| 2515308002 | 2515000025 | 216 | 20222110020 | 2669 | Kufřík transportní různý | | 1 | 200,00 Kč | 2100103 | SVA - Budova administrativní -A | 1 | kancelář |
| 2515308002 | 2515000025 | 216 | 132291070998 | 17 | Konvice elektrická varná | MORPHY RICHARDS | 1 | 536,80 Kč | 2100103 | SVA - Budova administrativní -A | 2 | kancelář |
| 2515308002 | 2515000025 | 216 | 180401100866 | 178 | Skříň 1 dveř. bytová | MODUL KAP 419/4 DŘEV. | 1 | 2 582,42 Kč | 2100103 | SVA - Budova administrativní -A | 2 | kancelář |
| 2515308002 | 2515000025 | 216 | 180401126031 | 293 | Skříň na spisy posuv. dveře kov | | 1 | 10 601,85 Kč | 2100103 | SVA - Budova administrativní -A | 1 | kancelář |
| 2515308002 | 2515000025 | 216 | 180401296146 | 511 | Skříňka kontejnerová dřevo | MODUL 92 | 1 | 2 862,40 Kč | 2100103 | SVA - Budova administrativní -A | 1 | kancelář |
| 2515308002 | 2515000025 | 216 | 180401296146 | 515 | Skříňka kontejnerová dřevo | MODUL 92 | 1 | 2 862,40 Kč | 2100103 | SVA - Budova administrativní -A | 1 | kancelář |
| 2515308002 | 2515000025 | 216 | 180401296147 | 323 | Skříňka 2 dveř. dř. | MODUL KAP223 | 1 | 2 508,10 Kč | 2100103 | SVA - Budova administrativní -A | 1 | kancelář |
| 2515308002 | 2515000025 | 216 | 180401296147 | 322 | Skříňka 2 dveř. dř. | MODUL KAP223 | 1 | 2 508,10 Kč | 2100103 | SVA - Budova administrativní -A | 1 | kancelář |
| 2515308002 | 2515000025 | 216 | 180401296147 | 321 | Skříňka 2 dveř. dř. | MODUL KAP223 | 1 | 2 508,10 Kč | 2100103 | SVA - Budova administrativní -A | 1 | kancelář |
| 2515308002 | 2515000025 | 216 | 180401299231 | 138 | Skříňka prosklená dřevěná MODUL KAP 228 | | 1 | 2 133,90 Kč | 2100103 | SVA - Budova administrativní -A | 1 | kancelář |
| 2515308002 | 2515000025 | 216 | 180401299231 | 93 | Skříňka prosklená dřevěná MODUL KAP 228 | | 1 | 2 133,90 Kč | 2100103 | SVA - Budova administrativní -A | 1 | kancelář |
| 2515308002 | 2515000025 | 216 | 180401313039 | 5418 | Židle čalouněná dřevěná | | 1 | 910,51 Kč | 2100103 | SVA - Budova administrativní -A | 1 | kancelář |
| 2515308002 | 2515000025 | 216 | 180401400104 | 176 | Stůl psací dřevěný korpus | MODUL KAP -HNĚDÁ | 1 | 2 377,28 Kč | 2100103 | SVA - Budova administrativní -A | 1 | kancelář |
| 2515308002 | 2515000025 | 216 | 180401400104 | 175 | Stůl psací dřevěný korpus | MODUL KAP -HNĚDÁ | 1 | 2 377,28 Kč | 2100103 | SVA - Budova administrativní -A | 1 | kancelář |
| 2515308002 | 2515000025 | 216 | 180401400124 | 303 | Stolek pod počítač | DŘEVĚNÝ MODUL KAP | 1 | 1 940,62 Kč | 2100103 | SVA - Budova administrativní -A | 1 | kancelář |
| 2515308002 | 2515000025 | 216 | 180401400124 | 302 | Stolek pod počítač | DŘEVĚNÝ MODUL KAP | 1 | 1 940,62 Kč | 2100103 | SVA - Budova administrativní -A | 1 | kancelář |
| 2515308002 | 2515000025 | 216 | 180401430002 | 400000000283 | Stolek pod psací stroj dřevěný @ | | 1 | 2 382,60 Kč | 2100103 | SVA - Budova administrativní -A | 1 | kancelář |
| 2515308002 | 2515000025 | 216 | 180402302401 | 72 | Sedačka otočná pojízdná bez područek @ | | 1 | 357,00 Kč | 2100103 | SVA - Budova administrativní -A | 1 | kancelář |
| 2515308002 | 2515000025 | 216 | 180402303929 | 4 | Křeslo kancelářské otoč. poj. KANCELEX | | 1 | 3 090,40 Kč | 2100103 | SVA - Budova administrativní -A | 1 | kancelář |
| 2515308002 | 2515000025 | 216 | 180402325041 | 1310 | Křeslo kancelářské černé | ČALOUNĚNÉ 130KG | 1 | 3 689,09 Kč | 2100103 | SVA - Budova administrativní -A | 1 | kancelář |
| 2515308002 | 2515000025 | 216 | 180403111023 | #3874 | Chladnička 150 l | CALEX | 1 | 6 315,00 Kč | 2100103 | SVA - Budova administrativní -A | 1 | kancelář |
| 2515308002 | 2515000025 | 216 | 180403331096 | 3572 | Ventilátor stolní @ | | 1 | 958,20 Kč | 2100103 | SVA - Budova administrativní -A | 1 | kancelář |
| 2515308002 | 2515000025 | 217 | 32290071677 | 302 | Konvice elektrická varná | SENCOR SWK 1200 | 1 | 50,00 Kč | 2100103 | SVA - Budova administrativní -A | 2 | kancelář |

Seznam užívaného movitého majetku k 31. 12. 2017: Odbor provozu a rozvoje EKIS - 251500025

| | | | | | | | | | | | | |
|------------|------------|-----|--------------|-----------------|--|--------------------------|---|---------------|---------|---------------------------------|---|----------|
| 2515308002 | 2515000025 | 217 | 180401100866 | 199 | Skříň 1 dveře bytová | MODUL KAP 419/4 DŘEV | 1 | 2 582,42 Kč | 2100103 | SVA - Budova administrativní -A | 2 | káse |
| 2515308002 | 2515000025 | 217 | 180401126031 | 106 | Skříň na spisy posuv dveře kov | | 1 | 10 601,85 Kč | 2100103 | SVA - Budova administrativní -A | 1 | kancelář |
| 2515308002 | 2515000025 | 217 | 180401296146 | 517 | Skříňka kontejnerová dřevo | MODUL 92 | 1 | 2 862,40 Kč | 2100103 | SVA - Budova administrativní -A | 1 | kancelář |
| 2515308002 | 2515000025 | 217 | 180401296146 | 527 | Skříňka kontejnerová dřevo | MODUL 92 | 1 | 2 862,40 Kč | 2100103 | SVA - Budova administrativní -A | 1 | kancelář |
| 2515308002 | 2515000025 | 217 | 180401296147 | 324 | Skříňka 2 dveř. dř. | MODUL KAP223 | 1 | 2 508,10 Kč | 2100103 | SVA - Budova administrativní -A | 1 | kancelář |
| 2515308002 | 2515000025 | 217 | 180401296147 | 371 | Skříňka 2 dveř. dř. | MODUL KAP223 | 1 | 2 508,10 Kč | 2100103 | SVA - Budova administrativní -A | 1 | kancelář |
| 2515308002 | 2515000025 | 217 | 180401299231 | 92 | Skříňka prosklená dřevěná MODUL KAP 228 | | 1 | 2 133,90 Kč | 2100103 | SVA - Budova administrativní -A | 1 | kancelář |
| 2515308002 | 2515000025 | 217 | 180401400104 | 174 | Stůl psací dřevěný korpus | MODUL KAP -HNĚDÁ | 1 | 2 377,28 Kč | 2100103 | SVA - Budova administrativní -A | 1 | kancelář |
| 2515308002 | 2515000025 | 217 | 180401400104 | 173 | Stůl psací dřevěný korpus | MODUL KAP -HNĚDÁ | 1 | 2 377,28 Kč | 2100103 | SVA - Budova administrativní -A | 1 | kancelář |
| 2515308002 | 2515000025 | 217 | 180401400124 | 313 | Stolek pod počítač | DŘEVĚNÝ MODUL KAP | 1 | 1 940,62 Kč | 2100103 | SVA - Budova administrativní -A | 1 | kancelář |
| 2515308002 | 2515000025 | 217 | 180401400124 | 308 | Stolek pod počítač | DŘEVĚNÝ MODUL KAP | 1 | 1 940,62 Kč | 2100103 | SVA - Budova administrativní -A | 1 | kancelář |
| 2515308002 | 2515000025 | 217 | 180401463341 | 12 | Stolek pod TV | DŘEVĚNÝ | 1 | 2 746,00 Kč | 2100103 | SVA - Budova administrativní -A | 1 | kancelář |
| 2515308002 | 2515000025 | 217 | 180401498203 | 165 | Stůl dřevěný rohový 90° | MODUL KAP | 1 | 1 623,87 Kč | 2100103 | SVA - Budova administrativní -A | 1 | kancelář |
| 2515308002 | 2515000025 | 217 | 180402302601 | 443 | Sedačka otočná pojízdná s područkami @ | | 1 | 4 221,80 Kč | 2100103 | SVA - Budova administrativní -A | 1 | kancelář |
| 2515308002 | 2515000025 | 217 | 180402302601 | 420 | Sedačka otočná pojízdná s područkami @ | | 1 | 4 221,80 Kč | 2100103 | SVA - Budova administrativní -A | 1 | kancelář |
| 2515308002 | 2515000025 | 217 | 180402305301 | 118240 | Křeslo manažerské otočné pojízdné čalou. | KOVOVÉ @ | 1 | 6 158,09 Kč | 2100103 | SVA - Budova administrativní -A | 1 | kancelář |
| 2515308002 | 2515000025 | 217 | 180402305301 | 118241 | Křeslo manažerské otočné pojízdné čalou. | KOVOVÉ @ | 1 | 6 158,09 Kč | 2100103 | SVA - Budova administrativní -A | 1 | kancelář |
| 2515308002 | 2515000025 | 217 | 180403115053 | #59910000768 | Chladnička od 141 do 160 l | SAMSUNG CALEX | 1 | 2 445,00 Kč | 2100103 | SVA - Budova administrativní -A | 1 | kancelář |
| 2515308002 | 2515000025 | 218 | 180106111650 | #41280020402380 | Jednotka klimatizační mobilní | MBO AC2000 | 1 | 6 533,10 Kč | 2100103 | SVA - Budova administrativní -A | 2 | kancelář |
| 2515308002 | 2515000025 | 218 | 180401126031 | 286 | Skříň na spisy posuv dveře kov | | 1 | 10 601,85 Kč | 2100103 | SVA - Budova administrativní -A | 1 | kancelář |
| 2515308002 | 2515000025 | 218 | 180401126031 | 105 | Skříň na spisy posuv dveře kov | | 1 | 10 601,85 Kč | 2100103 | SVA - Budova administrativní -A | 1 | kancelář |
| 2515308002 | 2515000025 | 218 | 180401313039 | 5419 | Židle čalouněná dřevěná | | 1 | 910,51 Kč | 2100103 | SVA - Budova administrativní -A | 1 | kancelář |
| 2515308002 | 2515000025 | 218 | 180401313039 | 5417 | Židle čalouněná dřevěná | | 1 | 910,51 Kč | 2100103 | SVA - Budova administrativní -A | 1 | kancelář |
| 2515308002 | 2515000025 | 218 | 180401400104 | 171 | Stůl psací dřevěný korpus | MODUL KAP -HNĚDÁ | 1 | 2 377,28 Kč | 2100103 | SVA - Budova administrativní -A | 1 | kancelář |
| 2515308002 | 2515000025 | 218 | 180401400124 | 323 | Stolek pod počítač | DŘEVĚNÝ MODUL KAP | 1 | 1 940,62 Kč | 2100103 | SVA - Budova administrativní -A | 1 | kancelář |
| 2515308002 | 2515000025 | 218 | 180401463058 | 62 | Stůl psací kancelářský korpus | DŘEVĚNÝ | 1 | 2 252,70 Kč | 2100103 | SVA - Budova administrativní -A | 1 | kancelář |
| 2515308002 | 2515000025 | 219 | 101202040504 | 16 | Mapa nástěnná Praha | 1 20 000 | 1 | 1 516,00 Kč | 2100103 | SVA - Budova administrativní -A | 1 | kancelář |
| 2515308002 | 2515000025 | 219 | 120628010359 | #2 | Stroj skartovací 220 V | HSM 105 2 | 1 | 2 000,00 Kč | 2100103 | SVA - Budova administrativní -A | 1 | kancelář |
| 2515308002 | 2515000025 | 219 | 132290071720 | 35 | Konvice elektrická varná | SENCOR SWK 1850 | 1 | 570,00 Kč | 2100103 | SVA - Budova administrativní -A | 2 | kancelář |
| 2515308002 | 2515000025 | 219 | 180401100866 | 198 | Skříň 1 dveře bytová | MODUL KAP 419/4 DŘEV. | 1 | 2 582,42 Kč | 2100103 | SVA - Budova administrativní -A | 2 | kancelář |
| 2515308002 | 2515000025 | 219 | 180401126031 | 287 | Skříň na spisy posuv dveře kov | | 1 | 10 601,85 Kč | 2100103 | SVA - Budova administrativní -A | 1 | kancelář |
| 2515308002 | 2515000025 | 219 | 180401296146 | 461 | Skříňka kontejnerová dřevo | MODUL 92 | 1 | 2 862,40 Kč | 2100103 | SVA - Budova administrativní -A | 1 | kancelář |
| 2515308002 | 2515000025 | 219 | 180401296146 | 464 | Skříňka kontejnerová dřevo | MODUL 92 | 1 | 2 862,40 Kč | 2100103 | SVA - Budova administrativní -A | 1 | kancelář |
| 2515308002 | 2515000025 | 219 | 180401296146 | 465 | Skříňka kontejnerová dřevo | MODUL 92 | 1 | 2 862,40 Kč | 2100103 | SVA - Budova administrativní -A | 1 | kancelář |
| 2515308002 | 2515000025 | 219 | 180401296147 | 373 | Skříňka 2 dveř. dř. | MODUL KAP223 | 1 | 2 508,10 Kč | 2100103 | SVA - Budova administrativní -A | 1 | kancelář |
| 2515308002 | 2515000025 | 219 | 180401296147 | 372 | Skříňka 2 dveř. dř. | MODUL KAP223 | 1 | 2 508,10 Kč | 2100103 | SVA - Budova administrativní -A | 1 | kancelář |
| 2515308002 | 2515000025 | 219 | 180401296147 | 350 | Skříňka 2 dveř. dř. | MODUL KAP223 | 1 | 2 508,10 Kč | 2100103 | SVA - Budova administrativní -A | 1 | kancelář |
| 2515308002 | 2515000025 | 219 | 180401299231 | 91 | Skříňka prosklená dřevěná MODUL KAP 228 | | 1 | 2 133,90 Kč | 2100103 | SVA - Budova administrativní -A | 1 | kancelář |
| 2515308002 | 2515000025 | 219 | 180401313096 | 26 | Křeslo YORK, čal. ot. na kol. kov | | 1 | 3 253,69 Kč | 2100103 | SVA - Budova administrativní -A | 1 | kancelář |
| 2515308002 | 2515000025 | 219 | 180401313096 | 17 | Křeslo YORK, čal. ot. na kol. kov | | 1 | 4 229,26 Kč | 2100103 | SVA - Budova administrativní -A | 1 | kancelář |
| 2515308002 | 2515000025 | 219 | 180401363071 | 317 | Křeslo pevné poločalouněné dřevěné | | 1 | 1 496,00 Kč | 2100103 | SVA - Budova administrativní -A | 1 | kancelář |
| 2515308002 | 2515000025 | 219 | 180401363071 | 318 | Křeslo pevné poločalouněné dřevěné | | 1 | 1 496,00 Kč | 2100103 | SVA - Budova administrativní -A | 1 | kancelář |
| 2515308002 | 2515000025 | 219 | 180401400104 | 170 | Stůl psací dřevěný korpus | MODUL KAP -HNĚDÁ | 1 | 2 377,28 Kč | 2100103 | SVA - Budova administrativní -A | 1 | kancelář |
| 2515308002 | 2515000025 | 219 | 180401400104 | 169 | Stůl psací dřevěný korpus | MODUL KAP -HNĚDÁ | 1 | 2 377,28 Kč | 2100103 | SVA - Budova administrativní -A | 1 | kancelář |
| 2515308002 | 2515000025 | 219 | 180401400124 | 315 | Stolek pod počítač | DŘEVĚNÝ MODUL KAP | 1 | 1 940,62 Kč | 2100103 | SVA - Budova administrativní -A | 1 | kancelář |
| 2515308002 | 2515000025 | 219 | 180401498203 | 168 | Stůl dřevěný rohový 90° | MODUL KAP | 1 | 1 623,87 Kč | 2100103 | SVA - Budova administrativní -A | 1 | kancelář |
| 2515308002 | 2515000025 | 219 | 180401714144 | 63 | Polička závěsná dřevěná MODUL KAP | | 1 | 692,90 Kč | 2100103 | SVA - Budova administrativní -A | 1 | kancelář |
| 2515308002 | 2515000025 | 219 | 180402301101 | 400000001769 | Židle čalouněná kovová @ | | 1 | 595,40 Kč | 2100103 | SVA - Budova administrativní -A | 1 | kancelář |
| 2515308002 | 2515000025 | 219 | 180402305302 | 232 | Křeslo manažerské čalouněné | | 1 | 5 445,00 Kč | 2100103 | SVA - Budova administrativní -A | 1 | kancelář |
| 2515308002 | 2515000025 | 219 | 180403111055 | #34851D | Chladnička 150 l | SAMSUNG | 1 | 7 399,39 Kč | 2100103 | SVA - Budova administrativní -A | 1 | kancelář |
| 2515103000 | 2515000025 | 236 | 120623210860 | #M0974104200 | Stroj kopírovací | RIICOH AFICIO MP 2510 SP | 1 | 130 888,10 Kč | 2100103 | SVA - Budova administrativní -A | 1 | kancelář |
| 2515308002 | 2515000025 | 236 | 100106004872 | 9 | Ukazovátko laserové INFONITER | | 1 | 1 024,83 Kč | 2100103 | SVA - Budova administrativní -A | 1 | kancelář |
| 2515308002 | 2515000025 | 236 | 100106004872 | 7 | Ukazovátko laserové INFONITER | | 1 | 1 024,83 Kč | 2100103 | SVA - Budova administrativní -A | 1 | kancelář |
| 2515308002 | 2515000025 | 236 | 100106004872 | 6 | Ukazovátko laserové INFONITER | | 1 | 1 024,83 Kč | 2100103 | SVA - Budova administrativní -A | 1 | kancelář |
| 2515308002 | 2515000025 | 236 | 120620090704 | #141 | Minikalkulátor | SHARP | 1 | 674,41 Kč | 2100103 | SVA - Budova administrativní -A | 1 | kancelář |
| 2515308002 | 2515000025 | 236 | 120628060472 | #002 | Stroj skartovací | AT-20S | 1 | 3 890,58 Kč | 2100103 | SVA - Budova administrativní -A | 1 | kancelář |
| 2515308002 | 2515000025 | 236 | 132281070952 | #11 | Konvice elektrická varná | TEFAL | 1 | 1 096,00 Kč | 2100103 | SVA - Budova administrativní -A | 2 | kancelář |
| 2515308002 | 2515000025 | 236 | 132281071005 | 5 | Konvice elektrická varná | SENCOR 1731WH | 1 | 630,00 Kč | 2100103 | SVA - Budova administrativní -A | 2 | kancelář |
| 2515308002 | 2515000025 | 236 | 180401100866 | 107 | Skříň 1 dveře bytová | MODUL KAP 419/4 DŘEV. | 1 | 2 582,42 Kč | 2100103 | SVA - Budova administrativní -A | 2 | kancelář |
| 2515308002 | 2515000025 | 236 | 180401100866 | 196 | Skříň 1 dveře bytová | MODUL KAP 419/4 DŘEV. | 1 | 2 582,42 Kč | 2100103 | SVA - Budova administrativní -A | 2 | kancelář |
| 2515308002 | 2515000025 | 236 | 180401126031 | 219 | Skříň na spisy posuv dveře kov | | 1 | 10 601,85 Kč | 2100103 | SVA - Budova administrativní -A | 1 | kancelář |
| 2515308002 | 2515000025 | 236 | 180401296146 | 368 | Skříňka kontejnerová dřevo | MODUL 92 | 1 | 2 862,40 Kč | 2100103 | SVA - Budova administrativní -A | 1 | kancelář |
| 2515308002 | 2515000025 | 236 | 180401296146 | 503 | Skříňka kontejnerová dřevo | MODUL 92 | 1 | 2 862,40 Kč | 2100103 | SVA - Budova administrativní -A | 1 | kancelář |
| 2515308002 | 2515000025 | 236 | 180401296147 | 465 | Skříňka 2 dveř. dř. | MODUL KAP223 | 1 | 2 508,10 Kč | 2100103 | SVA - Budova administrativní -A | 1 | kancelář |
| 2515308002 | 2515000025 | 236 | 180401296147 | 464 | Skříňka 2 dveř. dř. | MODUL KAP223 | 1 | 2 508,10 Kč | 2100103 | SVA - Budova administrativní -A | 1 | kancelář |
| 2515308002 | 2515000025 | 236 | 180401299231 | 197 | Skříňka prosklená dřevěná MODUL KAP 228 | | 1 | 2 133,90 Kč | 2100103 | SVA - Budova administrativní -A | 1 | kancelář |
| 2515308002 | 2515000025 | 236 | 180401313039 | 5697 | Židle čalouněná dřevěná | | 1 | 882,10 Kč | 2100103 | SVA - Budova administrativní -A | 1 | kancelář |
| 2515308002 | 2515000025 | 236 | 180401313039 | 5658 | Židle čalouněná dřevěná | | 1 | 882,10 Kč | 2100103 | SVA - Budova administrativní -A | 1 | kancelář |
| 2515308002 | 2515000025 | 236 | 180401400104 | 261 | Stůl psací dřevěný korpus | MODUL KAP -HNĚDÁ | 1 | 2 377,28 Kč | 2100103 | SVA - Budova administrativní -A | 1 | kancelář |
| 2515308002 | 2515000025 | 236 | 180401400104 | 260 | Stůl psací dřevěný korpus | MODUL KAP -HNĚDÁ | 1 | 2 377,28 Kč | 2100103 | SVA - Budova administrativní -A | 1 | kancelář |
| 2515308002 | 2515000025 | 236 | 180401401103 | 121846 | Stůl jednací dřevěný @ | | 1 | 1 687,71 Kč | 2100103 | SVA - Budova administrativní -A | 1 | kancelář |
| 2515308002 | 2515000025 | 236 | 180401498023 | 137 | Stůl dřevěný rohový 90° | MODUL KAP | 1 | 1 623,87 Kč | 2100103 | SVA - Budova administrativní -A | 1 | kancelář |
| 2515308002 | 2515000025 | 236 | 180401498023 | 121 | Stůl dřevěný rohový 90° | MODUL KAP | 1 | 1 623,87 Kč | 2100103 | SVA - Budova administrativní -A | 1 | kancelář |
| 2515308002 | 2515000025 | 236 | 180401711020 | 400000000481 | Věšák stojanový dřevěný @ | | 1 | 914,50 Kč | 2100103 | SVA - Budova administrativní -A | 1 | kancelář |
| 2515308002 | 2515000025 | 236 | 180402325041 | 1311 | Křeslo kancelářské černé | ČALOUNĚNÉ 130KG | 1 | 3 689,09 Kč | 2100103 | SVA - Budova administrativní -A | 1 | kancelář |
| 2515308002 | 2515000025 | 236 | 180402325041 | 590 | Křeslo kancelářské černé | ČALOUNĚNÉ 130KG | 1 | 3 509,00 Kč | 2100103 | SVA - Budova administrativní -A | 1 | kancelář |
| 2515308002 | 2515000025 | 236 | 180403115053 | #1250000 | Chladnička od 141 do 160 l | SAMSUNG CALEX | 1 | 7 399,39 Kč | 2100103 | SVA - Budova administrativní -A | 1 | kancelář |
| 2515308002 | 2515000025 | 236 | 180405219803 | 81 | Lampička stolní | | 1 | 296,70 Kč | 2100103 | SVA - Budova administrativní -A | 1 | kancelář |
| 2515308002 | 2515000025 | 236 | 180407463010 | 85 | Zrcadlo v rámu závěsné | | 1 | 174,70 Kč | 2100103 | SVA - Budova administrativní -A | 1 | kancelář |
| 2515308002 | 2515000025 | 236 | 200108008016 | #345205998D | Fotoaparát digitální kompaktní | OLYMPUS C-360 ZOOM | 1 | 7 198,00 Kč | 2100103 | SVA - Budova administrativní -A | 1 | kancelář |
| 2515308002 | 2515000025 | 236 | 200 | | | | | | | | | |

Seznam užívaného movitého majetku k 31. 12. 2017: Odbor provozu a rozvoje EKIS - 251500025

| | | | | | | | | | | | | |
|------------|------------|-----|--------------|--------------|--|---------------------------|---|--------------|---------|---------------------------------|---|----------|
| 2515308002 | 2515000025 | 237 | 100106004872 | 3 | Ukazovátka laserové INFONITER | | 1 | 1 024,83 Kč | 2100103 | SVÁ - Budova administrativní -A | 1 | kancelář |
| 2515308002 | 2515000025 | 237 | 120628060476 | 6295/0716 | Stroj skartovací | KOBRA 240 HS | 1 | 16 927,90 Kč | 2100103 | SVÁ - Budova administrativní -A | 1 | kancelář |
| 2515308002 | 2515000025 | 237 | 120704230255 | #6 | Štítkovač | CASIO KL-100 E | 1 | 2 589,67 Kč | 2100103 | SVÁ - Budova administrativní -A | 1 | kancelář |
| 2515308002 | 2515000025 | 237 | 120999200848 | 1 | Tabule školní stojanová | KOVOVÁ NOHA | 1 | 1 825,00 Kč | 2100103 | SVÁ - Budova administrativní -A | 1 | kancelář |
| 2515308002 | 2515000025 | 237 | 132290060835 | #69 | Kávovar elektrický | KA 10 | 1 | 820,00 Kč | 2100103 | SVÁ - Budova administrativní -A | 2 | kancelář |
| 2515308002 | 2515000025 | 237 | 132290071948 | 2 | Konvice elektrická varná | DOMO 9019WK, 1,7 L, B. ČE | 1 | 495,00 Kč | 2100103 | SVÁ - Budova administrativní -A | 2 | kancelář |
| 2515308002 | 2515000025 | 237 | 180401100866 | 64 | Skříň 1 dveře bytová | MODUL KAP 419/4 DŘEV. | 1 | 2 582,42 Kč | 2100103 | SVÁ - Budova administrativní -A | 2 | kancelář |
| 2515308002 | 2515000025 | 237 | 180401126031 | 192 | Skříň na spisy posuv.dveře kov | | 1 | 10 601,85 Kč | 2100103 | SVÁ - Budova administrativní -A | 1 | kancelář |
| 2515308002 | 2515000025 | 237 | 180401296146 | 493 | Skříňka kontejnerová dřevo | MODUL 92 | 1 | 2 862,40 Kč | 2100103 | SVÁ - Budova administrativní -A | 1 | kancelář |
| 2515308002 | 2515000025 | 237 | 180401296147 | 434 | Skříňka 2 dveř.dř. | MODUL KAP223 | 1 | 2 508,10 Kč | 2100103 | SVÁ - Budova administrativní -A | 1 | kancelář |
| 2515308002 | 2515000025 | 237 | 180401296147 | 433 | Skříňka 2 dveř.dř. | MODUL KAP223 | 1 | 2 508,10 Kč | 2100103 | SVÁ - Budova administrativní -A | 1 | kancelář |
| 2515308002 | 2515000025 | 237 | 180401296147 | 427 | Skříňka 2 dveř.dř. | MODUL KAP223 | 1 | 2 508,10 Kč | 2100103 | SVÁ - Budova administrativní -A | 1 | kancelář |
| 2515308002 | 2515000025 | 237 | 180401296147 | 426 | Skříňka 2 dveř.dř. | MODUL KAP223 | 1 | 2 508,10 Kč | 2100103 | SVÁ - Budova administrativní -A | 1 | kancelář |
| 2515308002 | 2515000025 | 237 | 180401299231 | 210 | Skříňka prosklená dřevěná MODUL KAP 228 | | 1 | 2 133,90 Kč | 2100103 | SVÁ - Budova administrativní -A | 1 | kancelář |
| 2515308002 | 2515000025 | 237 | 180401313039 | 5479 | Židle čalouněná dřevěná | | 1 | 70,00 Kč | 2100103 | SVÁ - Budova administrativní -A | 1 | kancelář |
| 2515308002 | 2515000025 | 237 | 180401313039 | 5477 | Židle čalouněná dřevěná | | 1 | 70,00 Kč | 2100103 | SVÁ - Budova administrativní -A | 1 | kancelář |
| 2515308002 | 2515000025 | 237 | 180401313039 | 5445 | Židle čalouněná dřevěná | | 1 | 70,00 Kč | 2100103 | SVÁ - Budova administrativní -A | 1 | kancelář |
| 2515308002 | 2515000025 | 237 | 180401313039 | 5444 | Židle čalouněná dřevěná | | 1 | 70,00 Kč | 2100103 | SVÁ - Budova administrativní -A | 1 | kancelář |
| 2515308002 | 2515000025 | 237 | 180401313039 | 5443 | Židle čalouněná dřevěná | | 1 | 70,00 Kč | 2100103 | SVÁ - Budova administrativní -A | 1 | kancelář |
| 2515308002 | 2515000025 | 237 | 180401313039 | 5442 | Židle čalouněná dřevěná | | 1 | 70,00 Kč | 2100103 | SVÁ - Budova administrativní -A | 1 | kancelář |
| 2515308002 | 2515000025 | 237 | 180401363071 | 291 | Křeslo pevné poločalouněné dřevěné | | 1 | 1 498,00 Kč | 2100103 | SVÁ - Budova administrativní -A | 1 | kancelář |
| 2515308002 | 2515000025 | 237 | 180401363071 | 292 | Křeslo pevné poločalouněné dřevěné | | 1 | 1 498,00 Kč | 2100103 | SVÁ - Budova administrativní -A | 1 | kancelář |
| 2515308002 | 2515000025 | 237 | 180401400104 | 254 | Stůl psací dřevěný korpus | MODUL KAP -HNĚDÁ | 1 | 2 377,28 Kč | 2100103 | SVÁ - Budova administrativní -A | 1 | kancelář |
| 2515308002 | 2515000025 | 237 | 180401400104 | 268 | Stůl psací dřevěný korpus | MODUL KAP -HNĚDÁ | 1 | 2 377,28 Kč | 2100103 | SVÁ - Budova administrativní -A | 1 | kancelář |
| 2515308002 | 2515000025 | 237 | 180401401103 | 121845 | Stůl jednací dřevěný @ | | 1 | 2 179,00 Kč | 2100103 | SVÁ - Budova administrativní -A | 1 | kancelář |
| 2515308002 | 2515000025 | 237 | 180401463323 | 29 | Stolek konferenční dřevěný čtvercový | | 1 | 894,20 Kč | 2100103 | SVÁ - Budova administrativní -A | 1 | kancelář |
| 2515308002 | 2515000025 | 237 | 180401711020 | 400000000495 | Věšák stojanový dřevěný @ | | 1 | 914,50 Kč | 2100103 | SVÁ - Budova administrativní -A | 1 | kancelář |
| 2515308002 | 2515000025 | 237 | 180402379017 | 30 | Křeslo kancelářské čalouněné pojízdné | S PODRUČKAMI KOVOVÉ | 1 | 3 388,00 Kč | 2100103 | SVÁ - Budova administrativní -A | 1 | kancelář |
| 2515308002 | 2515000025 | 237 | 180403111005 | #125205D | Chladnička 225 l/220 l | CALEX | 1 | 7 800,00 Kč | 2100103 | SVÁ - Budova administrativní -A | 1 | kancelář |
| 2515308002 | 2515000025 | 237 | 180403331139 | 116 | Ventilátor stolní | SENCOR SFE 3020WH | 1 | 440,00 Kč | 2100103 | SVÁ - Budova administrativní -A | 1 | kancelář |
| 2515308002 | 2515000025 | 237 | 180405618503 | 335 | Lampa stolní elektrická | | 1 | 359,09 Kč | 2100103 | SVÁ - Budova administrativní -A | 1 | kancelář |
| 2515308002 | 2515000025 | 238 | 100106004872 | 10 | Ukazovátka laserové INFONITER | | 1 | 1 024,83 Kč | 2100103 | SVÁ - Budova administrativní -A | 1 | kancelář |
| 2515308002 | 2515000025 | 238 | 100106004872 | 1 | Ukazovátka laserové INFONITER | | 1 | 1 024,83 Kč | 2100103 | SVÁ - Budova administrativní -A | 1 | kancelář |
| 2515308002 | 2515000025 | 238 | 132291070998 | 28 | Konvice elektrická varná | MORPHY RICHARDS | 1 | 1 009,70 Kč | 2100103 | SVÁ - Budova administrativní -A | 2 | kancelář |
| 2515308002 | 2515000025 | 238 | 180401100866 | 168 | Skříň 1 dveře bytová | MODUL KAP 419/4 DŘEV. | 1 | 2 582,42 Kč | 2100103 | SVÁ - Budova administrativní -A | 2 | kancelář |
| 2515308002 | 2515000025 | 238 | 180401100866 | 93 | Skříň 1 dveře bytová | MODUL KAP 419/4 DŘEV. | 1 | 2 582,42 Kč | 2100103 | SVÁ - Budova administrativní -A | 2 | kancelář |
| 2515308002 | 2515000025 | 238 | 180401126031 | 201 | Skříň na spisy posuv.dveře kov | | 1 | 10 601,85 Kč | 2100103 | SVÁ - Budova administrativní -A | 1 | kancelář |
| 2515308002 | 2515000025 | 238 | 180401296146 | 477 | Skříňka kontejnerová dřevo | MODUL 92 | 1 | 2 862,40 Kč | 2100103 | SVÁ - Budova administrativní -A | 1 | kancelář |
| 2515308002 | 2515000025 | 238 | 180401296146 | 478 | Skříňka kontejnerová dřevo | MODUL 92 | 1 | 2 862,40 Kč | 2100103 | SVÁ - Budova administrativní -A | 1 | kancelář |
| 2515308002 | 2515000025 | 238 | 180401296147 | 450 | Skříňka 2 dveř.dř. | MODUL KAP223 | 1 | 2 508,10 Kč | 2100103 | SVÁ - Budova administrativní -A | 1 | kancelář |
| 2515308002 | 2515000025 | 238 | 180401296147 | 470 | Skříňka 2 dveř.dř. | MODUL KAP223 | 1 | 2 508,10 Kč | 2100103 | SVÁ - Budova administrativní -A | 1 | kancelář |
| 2515308002 | 2515000025 | 238 | 180401296147 | 469 | Skříňka 2 dveř.dř. | MODUL KAP223 | 1 | 2 508,10 Kč | 2100103 | SVÁ - Budova administrativní -A | 1 | kancelář |
| 2515308002 | 2515000025 | 238 | 180401299231 | 194 | Skříňka prosklená dřevěná MODUL KAP 228 | | 1 | 2 133,90 Kč | 2100103 | SVÁ - Budova administrativní -A | 1 | kancelář |
| 2515308002 | 2515000025 | 238 | 180401313039 | 5516 | Židle čalouněná dřevěná | | 1 | 1 615,10 Kč | 2100103 | SVÁ - Budova administrativní -A | 1 | kancelář |
| 2515308002 | 2515000025 | 238 | 180401313039 | 5408 | Židle čalouněná dřevěná | | 1 | 1 615,10 Kč | 2100103 | SVÁ - Budova administrativní -A | 1 | kancelář |
| 2515308002 | 2515000025 | 238 | 180401354043 | 25 | Židle kancelářská | KB 4007 | 1 | 1 139,85 Kč | 2100103 | SVÁ - Budova administrativní -A | 1 | kancelář |
| 2515308002 | 2515000025 | 238 | 180401363071 | 294 | Křeslo pevné poločalouněné dřevěné | | 1 | 1 498,00 Kč | 2100103 | SVÁ - Budova administrativní -A | 1 | kancelář |
| 2515308002 | 2515000025 | 238 | 180401363071 | 295 | Křeslo pevné poločalouněné dřevěné | | 1 | 1 498,00 Kč | 2100103 | SVÁ - Budova administrativní -A | 1 | kancelář |
| 2515308002 | 2515000025 | 238 | 180401400104 | 257 | Stůl psací dřevěný korpus | MODUL KAP -HNĚDÁ | 1 | 2 377,28 Kč | 2100103 | SVÁ - Budova administrativní -A | 1 | kancelář |
| 2515308002 | 2515000025 | 238 | 180401400104 | 256 | Stůl psací dřevěný korpus | MODUL KAP -HNĚDÁ | 1 | 2 377,28 Kč | 2100103 | SVÁ - Budova administrativní -A | 1 | kancelář |
| 2515308002 | 2515000025 | 238 | 180401400124 | 244 | Stolek pod počítač | DŘEVĚNÝ MODUL KAP | 1 | 1 940,62 Kč | 2100103 | SVÁ - Budova administrativní -A | 1 | kancelář |
| 2515308002 | 2515000025 | 238 | 180401400124 | 245 | Stolek pod počítač | DŘEVĚNÝ MODUL KAP | 1 | 1 940,62 Kč | 2100103 | SVÁ - Budova administrativní -A | 1 | kancelář |
| 2515308002 | 2515000025 | 238 | 180401463323 | 30 | Stolek konferenční dřevěný čtvercový | | 1 | 894,20 Kč | 2100103 | SVÁ - Budova administrativní -A | 1 | kancelář |
| 2515308002 | 2515000025 | 238 | 180402379019 | 5 | Křeslo kancelářské pojízdné otočné | KOVOVÉ | 1 | 3 388,00 Kč | 2100103 | SVÁ - Budova administrativní -A | 1 | kancelář |
| 2515308002 | 2515000025 | 238 | 180403111055 | #34931D | Chladnička 150 l | SAMSUNG | 1 | 7 399,39 Kč | 2100103 | SVÁ - Budova administrativní -A | 1 | kancelář |
| 2515308002 | 2515000025 | 239 | 120622035808 | 14 | Stroj minikalkul. základ funkce | CASIO | 1 | 363,80 Kč | 2100103 | SVÁ - Budova administrativní -A | 1 | kancelář |
| 2515308002 | 2515000025 | 239 | 132290071720 | 29 | Konvice elektrická varná | SENCOR SWK 1850 | 1 | 568,05 Kč | 2100103 | SVÁ - Budova administrativní -A | 2 | kancelář |
| 2515308002 | 2515000025 | 239 | 180401100866 | 194 | Skříň 1 dveře bytová | MODUL KAP 419/4 DŘEV. | 1 | 2 582,42 Kč | 2100103 | SVÁ - Budova administrativní -A | 2 | kancelář |
| 2515308002 | 2515000025 | 239 | 180401296146 | 505 | Skříňka kontejnerová dřevo | MODUL 92 | 1 | 2 862,40 Kč | 2100103 | SVÁ - Budova administrativní -A | 1 | kancelář |
| 2515308002 | 2515000025 | 239 | 180401296146 | 369 | Skříňka kontejnerová dřevo | MODUL 92 | 1 | 2 862,40 Kč | 2100103 | SVÁ - Budova administrativní -A | 1 | kancelář |
| 2515308002 | 2515000025 | 239 | 180401296146 | 370 | Skříňka kontejnerová dřevo | MODUL 92 | 1 | 2 862,40 Kč | 2100103 | SVÁ - Budova administrativní -A | 1 | kancelář |
| 2515308002 | 2515000025 | 239 | 180401296147 | 444 | Skříňka 2 dveř.dř. | MODUL KAP223 | 1 | 2 508,10 Kč | 2100103 | SVÁ - Budova administrativní -A | 1 | kancelář |
| 2515308002 | 2515000025 | 239 | 180401296147 | 443 | Skříňka 2 dveř.dř. | MODUL KAP223 | 1 | 2 508,10 Kč | 2100103 | SVÁ - Budova administrativní -A | 1 | kancelář |
| 2515308002 | 2515000025 | 239 | 180401296147 | 442 | Skříňka 2 dveř.dř. | MODUL KAP223 | 1 | 2 508,10 Kč | 2100103 | SVÁ - Budova administrativní -A | 1 | kancelář |
| 2515308002 | 2515000025 | 239 | 180401296147 | 432 | Skříňka 2 dveř.dř. | MODUL KAP223 | 1 | 2 508,10 Kč | 2100103 | SVÁ - Budova administrativní -A | 1 | kancelář |
| 2515308002 | 2515000025 | 239 | 180401299231 | 235 | Skříňka prosklená dřevěná MODUL KAP 228 | | 1 | 2 133,90 Kč | 2100103 | SVÁ - Budova administrativní -A | 1 | kancelář |
| 2515308002 | 2515000025 | 239 | 180401313039 | 5590 | Židle čalouněná dřevěná | | 1 | 910,51 Kč | 2100103 | SVÁ - Budova administrativní -A | 1 | kancelář |
| 2515308002 | 2515000025 | 239 | 180401313039 | 5588 | Židle čalouněná dřevěná | | 1 | 910,51 Kč | 2100103 | SVÁ - Budova administrativní -A | 1 | kancelář |
| 2515308002 | 2515000025 | 239 | 180401400104 | 412 | Stůl psací dřevěný korpus | MODUL KAP -HNĚDÁ | 1 | 2 377,28 Kč | 2100103 | SVÁ - Budova administrativní -A | 1 | kancelář |
| 2515308002 | 2515000025 | 239 | 180401400104 | 407 | Stůl psací dřevěný korpus | MODUL KAP -HNĚDÁ | 1 | 2 377,28 Kč | 2100103 | SVÁ - Budova administrativní -A | 1 | kancelář |
| 2515308002 | 2515000025 | 239 | 180401400104 | 286 | Stůl psací dřevěný korpus | MODUL KAP -HNĚDÁ | 1 | 2 377,28 Kč | 2100103 | SVÁ - Budova administrativní -A | 1 | kancelář |
| 2515308002 | 2515000025 | 239 | 180401400104 | 284 | Stůl psací dřevěný korpus | MODUL KAP -HNĚDÁ | 1 | 2 377,28 Kč | 2100103 | SVÁ - Budova administrativní -A | 1 | kancelář |
| 2515308002 | 2515000025 | 239 | 180401711020 | 400000000470 | Věšák stojanový dřevěný @ | | 1 | 914,50 Kč | 2100103 | SVÁ - Budova administrativní -A | 1 | kancelář |
| 2515308002 | 2515000025 | 239 | 180402311067 | 3 | Židle kancelářská otočná pojízdná | ERGOKIT 69798G | 1 | 5 110,45 Kč | 2100103 | SVÁ - Budova administrativní -A | 1 | kancelář |
| 2515308002 | 2515000025 | 239 | 180402320056 | 105 | Židle kancelářská otoč. čalouněná kovová | | 1 | 1 364,40 Kč | 2100103 | SVÁ - Budova administrativní -A | 1 | kancelář |
| 2515308002 | 2515000025 | 239 | 180402320056 | 98 | Židle kancelářská otoč. čalouněná kovová | | 1 | 1 364,40 Kč | 2100103 | SVÁ - Budova administrativní -A | 1 | kancelář |
| 2515308002 | 2515000025 | 239 | 180402325014 | 293 | Křeslo otočné pojízdné čalouněné | | 1 | 3 197,93 Kč | 2100103 | SVÁ - Budova administrativní -A | 1 | kancelář |
| 2515308002 | 2515000025 | 239 | 180402325041 | 1473 | Křeslo kancelářské černé | ČALOUNĚNÉ 130KG | 1 | 3 689,09 Kč | 2100103 | SVÁ - Budova administrativní -A | 1 | kancelář |
| 2515308002 | 2515000025 | 239 | 180405219803 | 93 | Lampička stolní | | 1 | 304,94 Kč | 2100103 | SVÁ - Budova administrativní -A | 1 | kancelář |
| 2515308002 | 2515000025 | 239 | 180405219803 | 94 | Lampička stolní | | 1 | 304,94 Kč | 2100103 | SVÁ - Budova administrativní -A | 1 | kancelář |
| 2515308002 | 2515000025 | 418 | 1804011 | | | | | | | | | |

Seznam užívaného movitého majetku k 31. 12. 2017: Odbor provozu a rozvoje EKIS - 251500025

| | | | | | | | | | | | | | |
|------------|------------|-----|--------------|---------------|--|---------------------------|---|--------------|---------|------------------------------|----|---|----------|
| 2515308002 | 2515000025 | 418 | 180401100866 | 148 | Skříň 1 dveře bytová | MODUL KAP 419/4 DŘEV | 1 | 2 582,42 Kč | 2100103 | SVa - Budova administrativní | -A | 2 | kancelář |
| 2515308002 | 2515000025 | 418 | 180401100866 | 210 | Skříň 1 dveře bytová | MODUL KAP 419/4 DŘEV | 1 | 2 582,42 Kč | 2100103 | SVa - Budova administrativní | -A | 2 | kancelář |
| 2515308002 | 2515000025 | 418 | 180401126031 | 285 | Skříň na spisy posuv dveře kov | | 1 | 10 601,85 Kč | 2100103 | SVa - Budova administrativní | -A | 1 | kancelář |
| 2515308002 | 2515000025 | 418 | 180401201110 | 300887 | Skříňka 2dveřová dřevěná @ | | 1 | 2 508,10 Kč | 2100103 | SVa - Budova administrativní | -A | 1 | kancelář |
| 2515308002 | 2515000025 | 418 | 180401201110 | 300888 | Skříňka 2dveřová dřevěná @ | | 1 | 2 508,10 Kč | 2100103 | SVa - Budova administrativní | -A | 1 | kancelář |
| 2515308002 | 2515000025 | 418 | 180401201110 | 300892 | Skříňka 2dveřová dřevěná @ | | 1 | 2 508,10 Kč | 2100103 | SVa - Budova administrativní | -A | 1 | kancelář |
| 2515308002 | 2515000025 | 418 | 180401201110 | 300901 | Skříňka 2dveřová dřevěná @ | | 1 | 2 508,10 Kč | 2100103 | SVa - Budova administrativní | -A | 1 | kancelář |
| 2515308002 | 2515000025 | 418 | 180401201110 | 300902 | Skříňka 2dveřová dřevěná @ | | 1 | 2 508,10 Kč | 2100103 | SVa - Budova administrativní | -A | 1 | kancelář |
| 2515308002 | 2515000025 | 418 | 180401201110 | 300910 | Skříňka 2dveřová dřevěná @ | | 1 | 2 508,10 Kč | 2100103 | SVa - Budova administrativní | -A | 1 | kancelář |
| 2515308002 | 2515000025 | 418 | 180401203101 | 300783 | Skříňka zásuvková dřevěná @@ | | 1 | 1 880,00 Kč | 2100103 | SVa - Budova administrativní | -A | 1 | kancelář |
| 2515308002 | 2515000025 | 418 | 180401296146 | 215 | Skříňka kontejnerová dřevěná | MODUL 92 | 1 | 2 862,40 Kč | 2100103 | SVa - Budova administrativní | -A | 1 | kancelář |
| 2515308002 | 2515000025 | 418 | 180401296147 | 495 | Skříňka 2 dveř. dř. | MODUL KAP223 | 1 | 2 508,10 Kč | 2100103 | SVa - Budova administrativní | -A | 1 | kancelář |
| 2515308002 | 2515000025 | 418 | 180401313039 | 5535 | Židle čalouněná dřevěná | | 1 | 910,51 Kč | 2100103 | SVa - Budova administrativní | -A | 1 | kancelář |
| 2515308002 | 2515000025 | 418 | 180401313039 | 5533 | Židle čalouněná dřevěná | | 1 | 910,51 Kč | 2100103 | SVa - Budova administrativní | -A | 1 | kancelář |
| 2515308002 | 2515000025 | 418 | 180401400104 | 307 | Stůl psací dřevěný korpus | MODUL KAP - HNĚDÁ | 1 | 2 377,28 Kč | 2100103 | SVa - Budova administrativní | -A | 1 | kancelář |
| 2515308002 | 2515000025 | 418 | 180401400143 | 82 | Stolek pod počítač | DŘEVĚVO KOV | 1 | 1 783,43 Kč | 2100103 | SVa - Budova administrativní | -A | 1 | kancelář |
| 2515308002 | 2515000025 | 418 | 180401408602 | 182 | Stůl pod počítač dřevěný | | 1 | 1 783,43 Kč | 2100103 | SVa - Budova administrativní | -A | 1 | kancelář |
| 2515308002 | 2515000025 | 418 | 180402301101 | 4000000011775 | Židle čalouněná kovová @ | | 1 | 776,40 Kč | 2100103 | SVa - Budova administrativní | -A | 1 | kancelář |
| 2515308002 | 2515000025 | 418 | 180402301101 | 400000001854 | Židle čalouněná kovová @ | | 1 | 4 325,70 Kč | 2100103 | SVa - Budova administrativní | -A | 1 | kancelář |
| 2515308002 | 2515000025 | 418 | 180402301101 | 400000001803 | Židle čalouněná kovová @ | | 1 | 595,40 Kč | 2100103 | SVa - Budova administrativní | -A | 1 | kancelář |
| 2515308002 | 2515000025 | 423 | 180401898065 | #1297/ | Pracovní kancelářská TECHO III | | 1 | 63 000,00 Kč | 2100103 | SVa - Budova administrativní | -A | 1 | kancelář |
| 2515308002 | 2515000025 | 423 | 100106004872 | 8 | Ukazovátka laserové INFONITER | | 1 | 1 024,83 Kč | 2100103 | SVa - Budova administrativní | -A | 1 | kancelář |
| 2515308002 | 2515000025 | 423 | 120628010032 | #BEZV.C. | Stroj skartovací | AT 20 S | 1 | 4 368,00 Kč | 2100103 | SVa - Budova administrativní | -A | 1 | kancelář |
| 2515308002 | 2515000025 | 423 | 120999200328 | 38 | Tabule magnetická | SLIM 180X120 | 1 | 2 210,55 Kč | 2100103 | SVa - Budova administrativní | -A | 1 | kancelář |
| 2515308002 | 2515000025 | 423 | 180401100356 | 5 | Skříň 1-dveřová dřevěná šatní s mezist. | 600X440X1780,VYS. VĚŠAK | 1 | 2 477,04 Kč | 2100103 | SVa - Budova administrativní | -A | 2 | kancelář |
| 2515308002 | 2515000025 | 423 | 180401212123 | 10324 | Skříňka s dvířky nízká s 1 polici | 800X440X720 PLNĚ DVĚŘE II | 1 | 2 119,71 Kč | 2100103 | SVa - Budova administrativní | -A | 1 | kancelář |
| 2515308002 | 2515000025 | 423 | 180401212123 | 10323 | Skříňka s dvířky nízká s 1 polici | 800X440X720 PLNĚ DVĚŘE II | 1 | 2 119,71 Kč | 2100103 | SVa - Budova administrativní | -A | 1 | kancelář |
| 2515308002 | 2515000025 | 423 | 180401212123 | 10322 | Skříňka s dvířky nízká s 1 polici | 800X440X720 PLNĚ DVĚŘE II | 1 | 2 119,71 Kč | 2100103 | SVa - Budova administrativní | -A | 1 | kancelář |
| 2515308002 | 2515000025 | 423 | 180401314302 | 300870 | Křeslo celočalouněné @ | | 1 | 1 485,00 Kč | 2100103 | SVa - Budova administrativní | -A | 1 | kancelář |
| 2515308002 | 2515000025 | 423 | 180401314302 | 300869 | Křeslo celočalouněné @ | | 1 | 1 485,00 Kč | 2100103 | SVa - Budova administrativní | -A | 1 | kancelář |
| 2515308002 | 2515000025 | 423 | 180401314902 | 555 | Křeslo dvoumístné poločalouněné | DŘEVĚNÉ | 1 | 3 000,00 Kč | 2100103 | SVa - Budova administrativní | -A | 1 | kancelář |
| 2515308002 | 2515000025 | 423 | 180401463388 | 69 | Stůl konferenční obdélníkový | 1000X600X650 | 1 | 1 530,33 Kč | 2100103 | SVa - Budova administrativní | -A | 1 | kancelář |
| 2515308002 | 2515000025 | 423 | 180402305055 | 4611570 | Křeslo manažerské synchr mech.5p blokace | NOSNOST 130KG,ZESIL KRÍ | 1 | 5 445,00 Kč | 2100103 | SVa - Budova administrativní | -A | 1 | kancelář |
| 2515308002 | 2515000025 | 423 | 180402325021 | 121 | Křeslo židlové čalounění pevné kovové | | 1 | 3 348,90 Kč | 2100103 | SVa - Budova administrativní | -A | 1 | kancelář |
| 2515308002 | 2515000025 | 423 | 180402325021 | 126 | Křeslo židlové čalounění pevné kovové | | 1 | 3 348,90 Kč | 2100103 | SVa - Budova administrativní | -A | 1 | kancelář |
| 2515308002 | 2515000025 | 423 | 180402325021 | 127 | Křeslo židlové čalounění pevné kovové | | 1 | 3 348,90 Kč | 2100103 | SVa - Budova administrativní | -A | 1 | kancelář |
| 2515308002 | 2515000025 | 423 | 180402325021 | 128 | Křeslo židlové čalounění pevné kovové | | 1 | 3 348,90 Kč | 2100103 | SVa - Budova administrativní | -A | 1 | kancelář |
| 2515308002 | 2515000025 | 423 | 180402325021 | 92 | Křeslo židlové čalounění pevné kovové | | 1 | 3 348,90 Kč | 2100103 | SVa - Budova administrativní | -A | 1 | kancelář |
| 2515308002 | 2515000025 | 423 | 180402325021 | 93 | Křeslo židlové čalounění pevné kovové | | 1 | 3 348,90 Kč | 2100103 | SVa - Budova administrativní | -A | 1 | kancelář |
| 2515308002 | 2515000025 | 423 | 180402325021 | 94 | Křeslo židlové čalounění pevné kovové | | 1 | 3 348,90 Kč | 2100103 | SVa - Budova administrativní | -A | 1 | kancelář |
| 2515308002 | 2515000025 | 423 | 180402325021 | 109 | Křeslo židlové čalounění pevné kovové | | 1 | 3 348,90 Kč | 2100103 | SVa - Budova administrativní | -A | 1 | kancelář |
| 2515308002 | 2515000025 | 423 | 180402325021 | 107 | Křeslo židlové čalounění pevné kovové | | 1 | 3 348,90 Kč | 2100103 | SVa - Budova administrativní | -A | 1 | kancelář |
| 2515308002 | 2515000025 | 423 | 180402714007 | 4102297 | Věšák stojanový kovový @ | | 1 | 1 071,82 Kč | 2100103 | SVa - Budova administrativní | -A | 1 | kancelář |
| 2515308002 | 2515000025 | 423 | 180405219803 | 67 | Lampička stolní | | 1 | 670,00 Kč | 2100103 | SVa - Budova administrativní | -A | 1 | kancelář |
| 2515308002 | 2515000025 | 424 | 13229060848 | #002 | Kávuvar elektrický | DELONGHI ECAM 25.462S | 1 | 17 908,00 Kč | 2100103 | SVa - Budova administrativní | -A | 2 | kancelář |
| 2515308002 | 2515000025 | 424 | 180401100866 | 145 | Skříň 1 dveře bytová | MODUL KAP 419/4 DŘEV | 1 | 2 582,42 Kč | 2100103 | SVa - Budova administrativní | -A | 2 | kancelář |
| 2515308002 | 2515000025 | 424 | 180401200001 | 122036 | Skříňka 1dveřová dřevěná @ | | 1 | 1 130,00 Kč | 2100103 | SVa - Budova administrativní | -A | 1 | kancelář |
| 2515308002 | 2515000025 | 424 | 180401201110 | 300915 | Skříňka 2dveřová dřevěná @ | | 1 | 2 508,10 Kč | 2100103 | SVa - Budova administrativní | -A | 1 | kancelář |
| 2515308002 | 2515000025 | 424 | 180401201110 | 300916 | Skříňka 2dveřová dřevěná @ | | 1 | 2 508,10 Kč | 2100103 | SVa - Budova administrativní | -A | 1 | kancelář |
| 2515308002 | 2515000025 | 424 | 180401201110 | 300917 | Skříňka 2dveřová dřevěná @ | | 1 | 2 508,10 Kč | 2100103 | SVa - Budova administrativní | -A | 1 | kancelář |
| 2515308002 | 2515000025 | 424 | 180401203101 | 300782 | Skříňka zásuvková dřevěná @@ | | 1 | 1 880,00 Kč | 2100103 | SVa - Budova administrativní | -A | 1 | kancelář |
| 2515308002 | 2515000025 | 424 | 180401296146 | 252 | Skříňka kontejnerová dřevěná | MODUL 92 | 1 | 2 862,40 Kč | 2100103 | SVa - Budova administrativní | -A | 1 | kancelář |
| 2515308002 | 2515000025 | 424 | 180401299231 | 247 | Skříňka prosklená dřevěná MODUL KAP 228 | | 1 | 2 133,90 Kč | 2100103 | SVa - Budova administrativní | -A | 1 | kancelář |
| 2515308002 | 2515000025 | 424 | 180401313039 | 5531 | Židle čalouněná dřevěná | | 1 | 910,51 Kč | 2100103 | SVa - Budova administrativní | -A | 1 | kancelář |
| 2515308002 | 2515000025 | 424 | 180401313096 | 16 | Křeslo YORK, čal. ot. na kol. kov | | 1 | 4 229,26 Kč | 2100103 | SVa - Budova administrativní | -A | 1 | kancelář |
| 2515308002 | 2515000025 | 424 | 180401363071 | 277 | Křeslo pevné poločalouněné dřevěné | | 1 | 2 470,00 Kč | 2100103 | SVa - Budova administrativní | -A | 1 | kancelář |
| 2515308002 | 2515000025 | 424 | 180401363071 | 278 | Křeslo pevné poločalouněné dřevěné | | 1 | 2 470,00 Kč | 2100103 | SVa - Budova administrativní | -A | 1 | kancelář |
| 2515308002 | 2515000025 | 424 | 180401400104 | 315 | Stůl psací dřevěný korpus | MODUL KAP - HNĚDÁ | 1 | 2 377,28 Kč | 2100103 | SVa - Budova administrativní | -A | 1 | kancelář |
| 2515308002 | 2515000025 | 424 | 180401400104 | 314 | Stůl psací dřevěný korpus | MODUL KAP - HNĚDÁ | 1 | 2 377,28 Kč | 2100103 | SVa - Budova administrativní | -A | 1 | kancelář |
| 2515308002 | 2515000025 | 424 | 180401418103 | 400000000277 | Stolek konferenční dřevěný @ | | 1 | 1 462,00 Kč | 2100103 | SVa - Budova administrativní | -A | 1 | kancelář |
| 2515308002 | 2515000025 | 424 | 180401723031 | 76911 | Polička závěsná dřevěná @ | | 1 | 413,69 Kč | 2100103 | SVa - Budova administrativní | -A | 1 | kancelář |
| 2515308002 | 2515000025 | 424 | 180402268033 | 1 | Trezorek k zasedání do zdi kov. | | 1 | 1 668,40 Kč | 2100103 | SVa - Budova administrativní | -A | 1 | kancelář |
| 2515308002 | 2515000025 | 424 | 180403111062 | #NVC-OFK-001 | Chladnička kombinovaná | EUROTECH FD-250 | 1 | 10 490,00 Kč | 2100103 | SVa - Budova administrativní | -A | 1 | kancelář |
| 2515308002 | 2515000025 | 425 | 120628060476 | 6294/0716 | Stroj skartovací | KOBRA 240 HS | 1 | 16 927,90 Kč | 2100103 | SVa - Budova administrativní | -A | 1 | kancelář |
| 2515308002 | 2515000025 | 425 | 180401100866 | 104 | Skříň 1 dveře bytová | MODUL KAP 419/4 DŘEV | 1 | 2 582,42 Kč | 2100103 | SVa - Budova administrativní | -A | 2 | kancelář |
| 2515308002 | 2515000025 | 425 | 180401126031 | 187 | Skříň na spisy posuv dveře kov | | 1 | 10 601,85 Kč | 2100103 | SVa - Budova administrativní | -A | 1 | kancelář |
| 2515308002 | 2515000025 | 425 | 180401201110 | 300912 | Skříňka 2dveřová dřevěná @ | | 1 | 2 508,10 Kč | 2100103 | SVa - Budova administrativní | -A | 1 | kancelář |
| 2515308002 | 2515000025 | 425 | 180401201110 | 300911 | Skříňka 2dveřová dřevěná @ | | 1 | 2 508,10 Kč | 2100103 | SVa - Budova administrativní | -A | 1 | kancelář |
| 2515308002 | 2515000025 | 425 | 180401296146 | 214 | Skříňka kontejnerová dřevěná | MODUL 92 | 1 | 2 862,40 Kč | 2100103 | SVa - Budova administrativní | -A | 1 | kancelář |
| 2515308002 | 2515000025 | 425 | 180401296146 | 268 | Skříňka kontejnerová dřevěná | MODUL 92 | 1 | 2 862,40 Kč | 2100103 | SVa - Budova administrativní | -A | 1 | kancelář |
| 2515308002 | 2515000025 | 425 | 180401299231 | 249 | Skříňka prosklená dřevěná MODUL KAP 228 | | 1 | 2 133,90 Kč | 2100103 | SVa - Budova administrativní | -A | 1 | kancelář |
| 2515308002 | 2515000025 | 425 | 180401299233 | 10 | Skříňka registr. dřevěná MODUL KAP 222 | | 1 | 2 250,60 Kč | 2100103 | SVa - Budova administrativní | -A | 1 | kancelář |
| 2515308002 | 2515000025 | 425 | 180401313039 | 5490 | Židle čalouněná dřevěná | | 1 | 910,51 Kč | 2100103 | SVa - Budova administrativní | -A | 1 | kancelář |
| 2515308002 | 2515000025 | 425 | 180401313039 | 5532 | Židle čalouněná dřevěná | | 1 | 910,51 Kč | 2100103 | SVa - Budova administrativní | -A | 1 | kancelář |
| 2515308002 | 2515000025 | 425 | 180401400104 | 289 | Stůl psací dřevěný korpus | MODUL KAP - HNĚDÁ | 1 | 2 377,28 Kč | 2100103 | SVa - Budova administrativní | -A | 1 | kancelář |
| 2515308002 | 2515000025 | 425 | 180401400104 | 318 | Stůl psací dřevěný korpus | MODUL KAP - HNĚDÁ | 1 | 2 377,28 Kč | 2100103 | SVa - Budova administrativní | -A | 1 | kancelář |
| 2515308002 | 2515000025 | 425 | 180401400127 | 26 | Stolek pod tiskárnu | DŘEVĚNÝ MODUL KAP | 1 | 2 590,50 Kč | 2100103 | SVa - Budova administrativní | -A | 1 | kancelář |
| 2515308002 | | | | | | | | | | | | | |

Seznam užívaného movitého majetku k 31. 12. 2017: Odbor provozu a rozvoje EKIS - 2515000025

| | | | | | | | | | | | | |
|------------|------------|-----|--------------|--------------|---|---------------------------------------|---|--------------|---------|---------------------------------|-----|----------|
| 2515308002 | 2515000025 | 425 | 180402702411 | 3 | Trezor 1gřevňový kov | | 1 | 18 000,00 Kč | 2100103 | SVA - Budova administrativní -A | 1 | |
| 2515308002 | 2515000025 | 425 | 180403331139 | 120 | 180403331139 | SENCOR SFE 3020WH | 1 | 440,00 Kč | 2100103 | SVA - Budova administrativní -A | 1 | kancelář |
| 2515308002 | 2515000025 | 425 | 180403331139 | 121 | Ventilátor stolní | SENCOR SFE 3020WH | 1 | 440,00 Kč | 2100103 | SVA - Budova administrativní -A | 1 | kancelář |
| 2515308002 | 2515000025 | 425 | 180405114331 | 191 | Lampa stolní | ECOLITE ADEPT L50164 | 1 | 377,00 Kč | 2100103 | SVA - Budova administrativní -A | 1 | kancelář |
| 2515308002 | 2515000025 | 425 | 180405114331 | 192 | Lampa stolní | ECOLITE ADEPT L50164 | 1 | 377,00 Kč | 2100103 | SVA - Budova administrativní -A | 1 | kancelář |
| 2515308002 | 2515000025 | 425 | 180405114331 | 193 | Lampa stolní | ECOLITE ADEPT L50164 | 1 | 377,00 Kč | 2100103 | SVA - Budova administrativní -A | 1 | kancelář |
| 2515308002 | 2515000025 | 425 | 180405114331 | 194 | Lampa stolní | ECOLITE ADEPT L50164 | 1 | 377,00 Kč | 2100103 | SVA - Budova administrativní -A | 1 | kancelář |
| 2515308002 | 2515000025 | 425 | 180405114331 | 195 | Lampa stolní | ECOLITE ADEPT L50164 | 1 | 377,00 Kč | 2100103 | SVA - Budova administrativní -A | 1 | kancelář |
| 2515308002 | 2515000025 | 425 | 200424078149 | 1 | Piáno projekční 150x200 | NOVALUX | 1 | 8 732,80 Kč | 2100103 | SVA - Budova administrativní -A | 1 | kancelář |
| 2515308002 | 2515000025 | 426 | 120622035809 | 4 | Stroj minikalkul.zařklad.funke | SHARP EL 387 L | 1 | 674,41 Kč | 2100103 | SVA - Budova administrativní -A | 1 | kancelář |
| 2515308002 | 2515000025 | 426 | 132290071720 | 39 | Konvice elektrická varná | SENCOR SWK 1850 | 1 | 568,05 Kč | 2100103 | SVA - Budova administrativní -A | 2 | kancelář |
| 2515308002 | 2515000025 | 426 | 180401100866 | 150 | Skřín 1 dveře bytová | MODUL KAP 419/4 DŘEV. | 1 | 2 582,42 Kč | 2100103 | SVA - Budova administrativní -A | 2 | kancelář |
| 2515308002 | 2515000025 | 426 | 180401201110 | 300905 | Skřínka 2dveřová dřevěná @ | | 1 | 2 508,10 Kč | 2100103 | SVA - Budova administrativní -A | 1 | kancelář |
| 2515308002 | 2515000025 | 426 | 180401201110 | 300906 | Skřínka 2dveřová dřevěná @ | | 1 | 2 508,10 Kč | 2100103 | SVA - Budova administrativní -A | 1 | kancelář |
| 2515308002 | 2515000025 | 426 | 180401201110 | 300907 | Skřínka 2dveřová dřevěná @ | | 1 | 2 508,10 Kč | 2100103 | SVA - Budova administrativní -A | 1 | kancelář |
| 2515308002 | 2515000025 | 426 | 180401296146 | 235 | Skřínka kontejnerová dřevo | MODUL 92 | 1 | 2 862,40 Kč | 2100103 | SVA - Budova administrativní -A | 1 | kancelář |
| 2515308002 | 2515000025 | 426 | 180401296146 | 266 | Skřínka kontejnerová dřevo | MODUL 92 | 1 | 2 862,40 Kč | 2100103 | SVA - Budova administrativní -A | 1 | kancelář |
| 2515308002 | 2515000025 | 426 | 180401299231 | 241 | Skřínka prosklená dřevěná MODUL KAP 228 | | 1 | 2 133,90 Kč | 2100103 | SVA - Budova administrativní -A | 1 | kancelář |
| 2515308002 | 2515000025 | 426 | 180401313039 | 5343 | Zidle čalouněná dřevěná | | 1 | 910,51 Kč | 2100103 | SVA - Budova administrativní -A | 1 | kancelář |
| 2515308002 | 2515000025 | 426 | 180401313039 | 5342 | Zidle čalouněná dřevěná | | 1 | 910,51 Kč | 2100103 | SVA - Budova administrativní -A | 1 | kancelář |
| 2515308002 | 2515000025 | 426 | 180401313039 | 5523 | Zidle čalouněná dřevěná | | 1 | 910,51 Kč | 2100103 | SVA - Budova administrativní -A | 1 | kancelář |
| 2515308002 | 2515000025 | 426 | 180401400104 | 304 | Stůl psací dřevěný korpus | MODUL KAP -HNĚDA | 1 | 2 377,28 Kč | 2100103 | SVA - Budova administrativní -A | 1 | kancelář |
| 2515308002 | 2515000025 | 426 | 180401400104 | 321 | Stůl psací dřevěný korpus | MODUL KAP -HNĚDA | 1 | 2 377,28 Kč | 2100103 | SVA - Budova administrativní -A | 1 | kancelář |
| 2515308002 | 2515000025 | 426 | 180401408002 | 170 | Stůl pod počítač dřevěný | | 1 | 1 940,62 Kč | 2100103 | SVA - Budova administrativní -A | 1 | kancelář |
| 2515308002 | 2515000025 | 426 | 180401408002 | 169 | Stůl pod počítač dřevěný | | 1 | 1 940,62 Kč | 2100103 | SVA - Budova administrativní -A | 1 | kancelář |
| 2515308002 | 2515000025 | 426 | 180401498023 | 175 | Stůl dřevěný rohový 90° | MODUL KAP | 1 | 1 623,87 Kč | 2100103 | SVA - Budova administrativní -A | 1 | kancelář |
| 2515308002 | 2515000025 | 426 | 180401498070 | 35 | Stůl jednací krátký dřevěný MODUL KAP | | 1 | 1 687,71 Kč | 2100103 | SVA - Budova administrativní -A | 1 | kancelář |
| 2515308002 | 2515000025 | 426 | 180401714144 | 51 | Polička závěsná dřevěná MODUL KAP | | 1 | 275,25 Kč | 2100103 | SVA - Budova administrativní -A | 1 | kancelář |
| 2515308002 | 2515000025 | 426 | 180401714144 | 50 | Polička závěsná dřevěná MODUL KAP | | 1 | 275,25 Kč | 2100103 | SVA - Budova administrativní -A | 1 | kancelář |
| 2515308002 | 2515000025 | 426 | 180402169130 | 2 | Skřín 2dveř. na spisov.mont.kovová | | 1 | 10 601,85 Kč | 2100103 | SVA - Budova administrativní -A | 1 | kancelář |
| 2515308002 | 2515000025 | 426 | 180402302601 | 422 | Sedačka otočná pojízdná s područkami @ | | 1 | 2 248,04 Kč | 2100103 | SVA - Budova administrativní -A | 1 | kancelář |
| 2515308002 | 2515000025 | 426 | 180402302601 | 463 | Sedačka otočná pojízdná s područkami @ | | 1 | 350,00 Kč | 2100103 | SVA - Budova administrativní -A | 1 | kancelář |
| 2515308002 | 2515000025 | 426 | 180402325014 | 1334 | Křeslo kancelářské černé | ČALOUNĚNÉ 130KG | 1 | 3 689,10 Kč | 2100103 | SVA - Budova administrativní -A | 1 | kancelář |
| 2515308002 | 2515000025 | 426 | 180403111005 | #71825 | Chladnička 225 l/220 l | CALEX | 1 | 7 800,00 Kč | 2100103 | SVA - Budova administrativní -A | 1 | kancelář |
| 2515308002 | 2515000025 | 427 | 180401408828 | 3 | Stůl manipulační dřevěný | ATYPICKÝ | 1 | 1 948,18 Kč | 2100103 | SVA - Budova administrativní -A | 1 | kancelář |
| 2515308002 | 2515000025 | 427 | 180401498260 | 4 | Stůl kancelářský manipulační | 1500X700X730 | 1 | 1 948,10 Kč | 2100103 | SVA - Budova administrativní -A | 1 | kancelář |
| 2515308002 | 2515000025 | 427 | 180401498260 | 5 | Stůl kancelářský manipulační | 1500X700X730 | 1 | 1 948,10 Kč | 2100103 | SVA - Budova administrativní -A | 1 | kancelář |
| 2515308002 | 2515000025 | 427 | 180401711020 | 400000000497 | Věšák stojanový dřevěný @ | | 1 | 914,50 Kč | 2100103 | SVA - Budova administrativní -A | 1 | kancelář |
| 2515308002 | 2515000025 | 427 | 180402316043 | 2921 | Zidle kovová čalouněná konferenční | BEZ PODRUČEK 120 KG | 1 | 1 683,11 Kč | 2100103 | SVA - Budova administrativní -A | 1 | kancelář |
| 2515308002 | 2515000025 | 427 | 180402316043 | 2920 | Zidle kovová čalouněná konferenční | BEZ PODRUČEK 120 KG | 1 | 1 683,11 Kč | 2100103 | SVA - Budova administrativní -A | 1 | kancelář |
| 2515308002 | 2515000025 | 427 | 180402316043 | 2919 | Zidle kovová čalouněná konferenční | BEZ PODRUČEK 120 KG | 1 | 1 683,11 Kč | 2100103 | SVA - Budova administrativní -A | 1 | kancelář |
| 2515308002 | 2515000025 | 427 | 180402316043 | 3176 | Zidle kovová čalouněná konferenční | BEZ PODRUČEK 120 KG | 1 | 1 683,11 Kč | 2100103 | SVA - Budova administrativní -A | 1 | kancelář |
| 2515308002 | 2515000025 | 427 | 180402316043 | 3177 | Zidle kovová čalouněná konferenční | BEZ PODRUČEK 120 KG | 1 | 1 683,11 Kč | 2100103 | SVA - Budova administrativní -A | 1 | kancelář |
| 2515308002 | 2515000025 | 427 | 180402316043 | 3178 | Zidle kovová čalouněná konferenční | BEZ PODRUČEK 120 KG | 1 | 1 683,11 Kč | 2100103 | SVA - Budova administrativní -A | 1 | kancelář |
| 2515308002 | 2515000025 | 427 | 180402316043 | 3179 | Zidle kovová čalouněná konferenční | BEZ PODRUČEK 120 KG | 1 | 1 683,11 Kč | 2100103 | SVA - Budova administrativní -A | 1 | kancelář |
| 2515308002 | 2515000025 | 427 | 180402316043 | 3180 | Zidle kovová čalouněná konferenční | BEZ PODRUČEK 120 KG | 1 | 1 683,11 Kč | 2100103 | SVA - Budova administrativní -A | 1 | kancelář |
| 2515308002 | 2515000025 | 427 | 180402316043 | 2590 | Zidle kovová čalouněná konferenční | BEZ PODRUČEK 120 KG | 1 | 1 683,11 Kč | 2100103 | SVA - Budova administrativní -A | 1 | kancelář |
| 2515308002 | 2515000025 | 427 | 180402316043 | 2591 | Zidle kovová čalouněná konferenční | BEZ PODRUČEK 120 KG | 1 | 1 683,11 Kč | 2100103 | SVA - Budova administrativní -A | 1 | kancelář |
| 2515308002 | 2515000025 | 427 | 180402316043 | 2593 | Zidle kovová čalouněná konferenční | BEZ PODRUČEK 120 KG | 1 | 1 683,11 Kč | 2100103 | SVA - Budova administrativní -A | 1 | kancelář |
| 2515308002 | 2515000025 | 427 | 180402316043 | 2594 | Zidle kovová čalouněná konferenční | BEZ PODRUČEK 120 KG | 1 | 1 683,11 Kč | 2100103 | SVA - Budova administrativní -A | 1 | kancelář |
| 2515308002 | 2515000025 | 428 | 120704230168 | #02065 | Vazáč | UNIBIND-DUO | 1 | 39 832,00 Kč | 2100103 | SVA - Budova administrativní -A | 1 | kancelář |
| 2515308002 | 2515000025 | 428 | 120617080301 | #1158392 | Stroj psací elektron.s pam.d. | CARRERA II MD | 1 | 3 964,59 Kč | 2100103 | SVA - Budova administrativní -A | 1 | kancelář |
| 2515308002 | 2515000025 | 428 | 120629030057 | 2 | Řezačka na papír ruční páková | 533_340 MM | 1 | 1 652,26 Kč | 2100103 | SVA - Budova administrativní -A | 1 | kancelář |
| 2515308002 | 2515000025 | 428 | 120704028104 | #A020031483 | Laminátor | VENUS A3 | 1 | 5 562,61 Kč | 2100103 | SVA - Budova administrativní -A | 1 | kancelář |
| 2515308002 | 2515000025 | 428 | 120999200848 | 2 | Tabule školní stojanová | KOVOVÁ NOHA | 1 | 1 825,00 Kč | 2100103 | SVA - Budova administrativní -A | 1 | kancelář |
| 2515308002 | 2515000025 | 428 | 180401100866 | 151 | Skřín 1 dveře bytová | MODUL KAP 419/4 DŘEV. | 1 | 2 582,42 Kč | 2100103 | SVA - Budova administrativní -A | 2 | kancelář |
| 2515308002 | 2515000025 | 428 | 180401100866 | 152 | Skřín 1 dveře bytová | MODUL KAP 419/4 DŘEV. | 1 | 2 582,42 Kč | 2100103 | SVA - Budova administrativní -A | 2 | kancelář |
| 2515308002 | 2515000025 | 428 | 180401201110 | 300908 | Skřínka 2dveřová dřevěná @ | | 1 | 2 508,10 Kč | 2100103 | SVA - Budova administrativní -A | 1 | kancelář |
| 2515308002 | 2515000025 | 428 | 180401201110 | 300909 | Skřínka 2dveřová dřevěná @ | | 1 | 2 508,10 Kč | 2100103 | SVA - Budova administrativní -A | 1 | kancelář |
| 2515308002 | 2515000025 | 428 | 180401296146 | 234 | Skřínka kontejnerová dřevo | MODUL 92 | 1 | 2 862,40 Kč | 2100103 | SVA - Budova administrativní -A | 1 | kancelář |
| 2515308002 | 2515000025 | 428 | 180401296146 | 216 | Skřínka kontejnerová dřevo | MODUL 92 | 1 | 2 862,40 Kč | 2100103 | SVA - Budova administrativní -A | 1 | kancelář |
| 2515308002 | 2515000025 | 428 | 180401296146 | 217 | Skřínka kontejnerová dřevo | MODUL 92 | 1 | 2 862,40 Kč | 2100103 | SVA - Budova administrativní -A | 1 | kancelář |
| 2515308002 | 2515000025 | 428 | 180401299231 | 251 | Skřínka prosklená dřevěná MODUL KAP 228 | | 1 | 2 133,90 Kč | 2100103 | SVA - Budova administrativní -A | 1 | kancelář |
| 2515308002 | 2515000025 | 428 | 180401299231 | 252 | Skřínka prosklená dřevěná MODUL KAP 228 | | 1 | 2 133,90 Kč | 2100103 | SVA - Budova administrativní -A | 1 | kancelář |
| 2515308002 | 2515000025 | 428 | 180401400104 | 320 | Stůl psací dřevěný korpus | MODUL KAP -HNĚDA | 1 | 2 377,28 Kč | 2100103 | SVA - Budova administrativní -A | 1 | kancelář |
| 2515308002 | 2515000025 | 428 | 180401400124 | 279 | Stůl pod počítač dřevěný | MODUL KAP -HNĚDA DŘEVĚNÝ MODUL KAP | 1 | 1 940,62 Kč | 2100103 | SVA - Budova administrativní -A | 1 | kancelář |
| 2515308002 | 2515000025 | 428 | 180401408002 | 172 | Stůl pod počítač dřevěný | | 1 | 1 940,62 Kč | 2100103 | SVA - Budova administrativní -A | 1 | kancelář |
| 2515308002 | 2515000025 | 428 | 180401408002 | 171 | Stůl pod počítač dřevěný | | 1 | 1 940,62 Kč | 2100103 | SVA - Budova administrativní -A | 1 | kancelář |
| 2515308002 | 2515000025 | 428 | 180401408002 | 167 | Stůl pod počítač dřevěný | | 1 | 1 940,62 Kč | 2100103 | SVA - Budova administrativní -A | 1 | kancelář |
| 2515308002 | 2515000025 | 428 | 180401408002 | 166 | Stůl pod počítač dřevěný | | 1 | 1 940,62 Kč | 2100103 | SVA - Budova administrativní -A | 1 | kancelář |
| 2515308002 | 2515000025 | 428 | 180401498017 | 2 | Stůl jednací krátký | DŘEVO, KOV | 1 | 1 863,00 Kč | 2100103 | SVA - Budova administrativní -A | 1 | kancelář |
| 2515308002 | 2515000025 | 428 | 180401714144 | 47 | Polička závěsná dřevěná MODUL KAP | | 1 | 320,50 Kč | 2100103 | SVA - Budova administrativní -A | 1 | kancelář |
| 2515308002 | 2515000025 | 428 | 180401714144 | 44 | Polička závěsná dřevěná MODUL KAP | | 1 | 320,50 Kč | 2100103 | SVA - Budova administrativní -A | 1</ | |

Seznam užívaného movitého majetku k 31. 12. 2017: Odbor provozu a rozvoje EKIS - 2515000025

| | | | | | | | | | | | | |
|------------|------------|-----|--------------|-----------------|--|-------------------------|---|--------------|---------|---------------------------------|---|----------|
| 2515308002 | 2515000025 | 429 | 180401126031 | 190 | Skříň na spisy posuv dveře kov | | 1 | 10 601,85 Kč | 2100103 | SVA - Budova administrativní -A | 1 | kancelář |
| 2515308002 | 2515000025 | 429 | 180401201110 | 300903 | Skříňka 2dveřová dřevěná @ | | 1 | 2 508,10 Kč | 2100103 | SVA - Budova administrativní -A | 1 | kancelář |
| 2515308002 | 2515000025 | 429 | 180401296146 | 233 | Skříňka kontejnerová dřevo | MODUL 92 | 1 | 2 862,40 Kč | 2100103 | SVA - Budova administrativní -A | 1 | kancelář |
| 2515308002 | 2515000025 | 429 | 180401296146 | 250 | Skříňka kontejnerová dřevo | MODUL 92 | 1 | 2 862,40 Kč | 2100103 | SVA - Budova administrativní -A | 1 | kancelář |
| 2515308002 | 2515000025 | 429 | 180401296146 | 254 | Skříňka kontejnerová dřevo | MODUL 92 | 1 | 2 862,40 Kč | 2100103 | SVA - Budova administrativní -A | 1 | kancelář |
| 2515308002 | 2515000025 | 429 | 180401408002 | 175 | Stůl pod počítač dřevěný | | 1 | 1 940,62 Kč | 2100103 | SVA - Budova administrativní -A | 1 | kancelář |
| 2515308002 | 2515000025 | 429 | 180401723031 | 76914 | Polička závěsná dřevěná @ | | 1 | 489,95 Kč | 2100103 | SVA - Budova administrativní -A | 1 | kancelář |
| 2515308002 | 2515000025 | 429 | 180401799034 | 62 | Kontejner dřevěný | | 1 | 2 188,80 Kč | 2100103 | SVA - Budova administrativní -A | 1 | kancelář |
| 2515308002 | 2515000025 | 429 | 180402305301 | 118244 | Křeslo manažerské otočné pojízdné čalou. | KOVOVÉ @ | 1 | 2 915,50 Kč | 2100103 | SVA - Budova administrativní -A | 1 | kancelář |
| 2515308002 | 2515000025 | 429 | 180402320025 | 104 | Zidie kancelářská otáč. čalouněná kovová | | 1 | 1 364,40 Kč | 2100103 | SVA - Budova administrativní -A | 1 | kancelář |
| 2515308002 | 2515000025 | 429 | 180402325021 | 129 | Křeslo židlové čalounění pevné kovové | | 1 | 3 348,90 Kč | 2100103 | SVA - Budova administrativní -A | 1 | kancelář |
| 2515308002 | 2515000025 | 429 | 180402325021 | 130 | Křeslo židlové čalounění pevné kovové | | 1 | 3 348,90 Kč | 2100103 | SVA - Budova administrativní -A | 1 | kancelář |
| 2515308002 | 2515000025 | 429 | 180402714009 | 54 | Věšák stojanový chromovaný kovový | | 1 | 300,00 Kč | 2100103 | SVA - Budova administrativní -A | 1 | kancelář |
| 2515308002 | 2515000025 | 429 | 180403111046 | #94530144D | Chladnička 90 l | GORENJE | 1 | 6 651,00 Kč | 2100103 | SVA - Budova administrativní -A | 1 | kancelář |
| 2515308002 | 2515000025 | 429 | 180405234022 | 1435 | Lampa stolní zářivková @ | | 1 | 1 255,30 Kč | 2100103 | SVA - Budova administrativní -A | 1 | kancelář |
| 2515308002 | 2515000025 | 430 | 180401100866 | 106 | Skříň 1 dveře bytová | MODUL KAP 419/4 DŘEV. | 1 | 2 582,42 Kč | 2100103 | SVA - Budova administrativní -A | 2 | kancelář |
| 2515308002 | 2515000025 | 430 | 180401126031 | 188 | Skříň na spisy posuv dveře kov | | 1 | 10 601,85 Kč | 2100103 | SVA - Budova administrativní -A | 1 | kancelář |
| 2515308002 | 2515000025 | 430 | 180401201110 | 300913 | Skříňka 2dveřová dřevěná @ | | 1 | 2 508,10 Kč | 2100103 | SVA - Budova administrativní -A | 1 | kancelář |
| 2515308002 | 2515000025 | 430 | 180401201110 | 300914 | Skříňka 2dveřová dřevěná @ | | 1 | 2 508,10 Kč | 2100103 | SVA - Budova administrativní -A | 1 | kancelář |
| 2515308002 | 2515000025 | 430 | 180401296146 | 247 | Skříňka kontejnerová dřevo | MODUL 92 | 1 | 2 862,40 Kč | 2100103 | SVA - Budova administrativní -A | 1 | kancelář |
| 2515308002 | 2515000025 | 430 | 180401296146 | 253 | Skříňka kontejnerová dřevo | MODUL 92 | 1 | 2 862,40 Kč | 2100103 | SVA - Budova administrativní -A | 1 | kancelář |
| 2515308002 | 2515000025 | 430 | 180401299231 | 250 | Skříňka prosklená dřevěná MODUL KAP 228 | | 1 | 2 133,90 Kč | 2100103 | SVA - Budova administrativní -A | 1 | kancelář |
| 2515308002 | 2515000025 | 430 | 180401313039 | 5510 | Zidie čalouněná dřevěná | | 1 | 1 615,10 Kč | 2100103 | SVA - Budova administrativní -A | 1 | kancelář |
| 2515308002 | 2515000025 | 430 | 180401313039 | 5537 | Zidie čalouněná dřevěná | | 1 | 910,51 Kč | 2100103 | SVA - Budova administrativní -A | 1 | kancelář |
| 2515308002 | 2515000025 | 430 | 180401313039 | 5536 | Zidie čalouněná dřevěná | | 1 | 910,51 Kč | 2100103 | SVA - Budova administrativní -A | 1 | kancelář |
| 2515308002 | 2515000025 | 430 | 180401400011 | 193 | Stůl přídavný dřevěný | | 1 | 1 571,00 Kč | 2100103 | SVA - Budova administrativní -A | 1 | kancelář |
| 2515308002 | 2515000025 | 430 | 180401400104 | 316 | Stůl psací dřevěný korpus | MODUL KAP -HNĚDÁ | 1 | 2 377,28 Kč | 2100103 | SVA - Budova administrativní -A | 1 | kancelář |
| 2515308002 | 2515000025 | 430 | 180401400104 | 317 | Stůl psací dřevěný korpus | MODUL KAP -HNĚDÁ | 1 | 2 377,28 Kč | 2100103 | SVA - Budova administrativní -A | 1 | kancelář |
| 2515308002 | 2515000025 | 430 | 180401408002 | 176 | Stůl pod počítač dřevěný | | 1 | 1 940,62 Kč | 2100103 | SVA - Budova administrativní -A | 1 | kancelář |
| 2515308002 | 2515000025 | 430 | 180401714144 | 53 | Polička závěsná dřevěná MODUL KAP | | 1 | 320,50 Kč | 2100103 | SVA - Budova administrativní -A | 1 | kancelář |
| 2515308002 | 2515000025 | 430 | 180401723031 | 76909 | Polička závěsná dřevěná @ | | 1 | 489,95 Kč | 2100103 | SVA - Budova administrativní -A | 1 | kancelář |
| 2515308002 | 2515000025 | 430 | 180402303936 | 3 | Křeslo kancelářské YORK čalouněné | S PODRUČKAMI, HLAV. OPE | 1 | 3 282,73 Kč | 2100103 | SVA - Budova administrativní -A | 1 | kancelář |
| 2515308002 | 2515000025 | 430 | 180402303936 | 4 | Křeslo kancelářské YORK čalouněné | S PODRUČKAMI, HLAV. OPE | 1 | 3 282,73 Kč | 2100103 | SVA - Budova administrativní -A | 1 | kancelář |
| 2515308002 | 2515000025 | 430 | 180403111528 | #933012200-21/1 | Chladnička | ZANUSSI ZRG 15800 WA | 1 | 4 779,50 Kč | 2100103 | SVA - Budova administrativní -A | 1 | kancelář |
| 2515308002 | 2515000025 | 430 | 180405219803 | 55 | Lampička stolní | | 1 | 570,00 Kč | 2100103 | SVA - Budova administrativní -A | 1 | kancelář |
| 2515308002 | 2515000025 | 431 | 120628010359 | #220073878D | Stroj skartovací 220 V | HSM 105 2 | 1 | 8 693,00 Kč | 2100103 | SVA - Budova administrativní -A | 1 | kancelář |
| 2515308002 | 2515000025 | 431 | 132291070968 | 38 | Konvice elektrická varná | MORPHY RICHARDS | 1 | 1 009,70 Kč | 2100103 | SVA - Budova administrativní -A | 2 | kancelář |
| 2515308002 | 2515000025 | 431 | 180401100866 | 181 | Skříň 1 dveře bytová | MODUL KAP 419/4 DŘEV. | 1 | 2 582,42 Kč | 2100103 | SVA - Budova administrativní -A | 2 | kancelář |
| 2515308002 | 2515000025 | 431 | 180401100866 | 191 | Skříň 1 dveře bytová | MODUL KAP 419/4 DŘEV. | 1 | 2 582,42 Kč | 2100103 | SVA - Budova administrativní -A | 2 | kancelář |
| 2515308002 | 2515000025 | 431 | 180401126031 | 194 | Skříň na spisy posuv dveře kov | | 1 | 10 601,85 Kč | 2100103 | SVA - Budova administrativní -A | 1 | kancelář |
| 2515308002 | 2515000025 | 431 | 180401201110 | 300889 | Skříňka 2dveřová dřevěná @ | | 1 | 2 508,10 Kč | 2100103 | SVA - Budova administrativní -A | 1 | kancelář |
| 2515308002 | 2515000025 | 431 | 180401201110 | 300890 | Skříňka 2dveřová dřevěná @ | | 1 | 2 508,10 Kč | 2100103 | SVA - Budova administrativní -A | 1 | kancelář |
| 2515308002 | 2515000025 | 431 | 180401296146 | 269 | Skříňka kontejnerová dřevo | MODUL 92 | 1 | 3 341,38 Kč | 2100103 | SVA - Budova administrativní -A | 1 | kancelář |
| 2515308002 | 2515000025 | 431 | 180401299231 | 244 | Skříňka prosklená dřevěná MODUL KAP 228 | | 1 | 2 133,90 Kč | 2100103 | SVA - Budova administrativní -A | 1 | kancelář |
| 2515308002 | 2515000025 | 431 | 180401299231 | 284 | Skříňka prosklená dřevěná MODUL KAP 228 | | 1 | 2 133,90 Kč | 2100103 | SVA - Budova administrativní -A | 1 | kancelář |
| 2515308002 | 2515000025 | 431 | 180401313039 | 5561 | Zidie čalouněná dřevěná | | 1 | 882,10 Kč | 2100103 | SVA - Budova administrativní -A | 1 | kancelář |
| 2515308002 | 2515000025 | 431 | 180401313039 | 5529 | Zidie čalouněná dřevěná | | 1 | 910,51 Kč | 2100103 | SVA - Budova administrativní -A | 1 | kancelář |
| 2515308002 | 2515000025 | 431 | 180401313039 | 5699 | Zidie čalouněná dřevěná | | 1 | 882,10 Kč | 2100103 | SVA - Budova administrativní -A | 1 | kancelář |
| 2515308002 | 2515000025 | 431 | 180401400104 | 309 | Stůl psací dřevěný korpus | MODUL KAP -HNĚDÁ | 1 | 2 377,28 Kč | 2100103 | SVA - Budova administrativní -A | 1 | kancelář |
| 2515308002 | 2515000025 | 431 | 180401400104 | 308 | Stůl psací dřevěný korpus | MODUL KAP -HNĚDÁ | 1 | 2 377,28 Kč | 2100103 | SVA - Budova administrativní -A | 1 | kancelář |
| 2515308002 | 2515000025 | 431 | 180401400104 | 252 | Stůl psací dřevěný korpus | MODUL KAP -HNĚDÁ | 1 | 2 377,28 Kč | 2100103 | SVA - Budova administrativní -A | 1 | kancelář |
| 2515308002 | 2515000025 | 431 | 180401498023 | 171 | Stůl dřevěný rohový 90° | MODUL KAP | 1 | 1 623,87 Kč | 2100103 | SVA - Budova administrativní -A | 1 | kancelář |
| 2515308002 | 2515000025 | 431 | 180401498023 | 101 | Stůl dřevěný rohový 90° | MODUL KAP | 1 | 1 623,87 Kč | 2100103 | SVA - Budova administrativní -A | 1 | kancelář |
| 2515308002 | 2515000025 | 431 | 180402262013 | 661 | Nástavec na skříň 2 dveře | KOVOVÝ | 1 | 1 506,90 Kč | 2100103 | SVA - Budova administrativní -A | 1 | kancelář |
| 2515308002 | 2515000025 | 431 | 180402302801 | 421 | Sedačka otočná pojízdná s područkami @ | | 1 | 2 248,04 Kč | 2100103 | SVA - Budova administrativní -A | 1 | kancelář |
| 2515308002 | 2515000025 | 431 | 180402302801 | 461 | Sedačka otočná pojízdná s područkami @ | | 1 | 350,00 Kč | 2100103 | SVA - Budova administrativní -A | 1 | kancelář |
| 2515308002 | 2515000025 | 431 | 180402325014 | 294 | Křeslo otočné pojízdné čalouněné | | 1 | 3 197,93 Kč | 2100103 | SVA - Budova administrativní -A | 1 | kancelář |
| 2515308002 | 2515000025 | 431 | 180402325041 | 1472 | Křeslo kancelářské černé | ČALOUNĚNÉ 130KG | 1 | 3 689,09 Kč | 2100103 | SVA - Budova administrativní -A | 1 | kancelář |
| 2515308002 | 2515000025 | 431 | 180403111023 | #2828 | Chladnička 150 l | CALEX | 1 | 6 113,80 Kč | 2100103 | SVA - Budova administrativní -A | 1 | kancelář |
| 2515308002 | 2515000025 | 432 | 180401100866 | 146 | Skříň 1 dveře bytová | MODUL KAP 419/4 DŘEV. | 1 | 2 582,42 Kč | 2100103 | SVA - Budova administrativní -A | 2 | kancelář |
| 2515308002 | 2515000025 | 432 | 180401100866 | 110 | Skříň 1 dveře bytová | MODUL KAP 419/4 DŘEV. | 1 | 2 582,42 Kč | 2100103 | SVA - Budova administrativní -A | 2 | kancelář |
| 2515308002 | 2515000025 | 432 | 180401126031 | 184 | Skříň na spisy posuv dveře kov | | 1 | 10 601,85 Kč | 2100103 | SVA - Budova administrativní -A | 1 | kancelář |
| 2515308002 | 2515000025 | 432 | 180401201110 | 300996 | Skříňka 2dveřová dřevěná @ | | 1 | 3 194,62 Kč | 2100103 | SVA - Budova administrativní -A | 1 | kancelář |
| 2515308002 | 2515000025 | 432 | 180401201110 | 300898 | Skříňka 2dveřová dřevěná @ | | 1 | 2 508,10 Kč | 2100103 | SVA - Budova administrativní -A | 1 | kancelář |
| 2515308002 | 2515000025 | 432 | 180401296146 | 221 | Skříňka kontejnerová dřevo | MODUL 92 | 1 | 2 862,40 Kč | 2100103 | SVA - Budova administrativní -A | 1 | kancelář |
| 2515308002 | 2515000025 | 432 | 180401296146 | 297 | Skříňka kontejnerová dřevo | MODUL 92 | 1 | 3 341,38 Kč | 2100103 | SVA - Budova administrativní -A | 1 | kancelář |
| 2515308002 | 2515000025 | 432 | 180401296146 | 262 | Skříňka kontejnerová dřevo | MODUL 92 | 1 | 2 862,40 Kč | 2100103 | SVA - Budova administrativní -A | 1 | kancelář |
| 2515308002 | 2515000025 | 432 | 180401299231 | 242 | Skříňka prosklená dřevěná MODUL KAP 228 | | 1 | 2 133,90 Kč | 2100103 | SVA - Budova administrativní -A | 1 | kancelář |
| 2515308002 | 2515000025 | 432 | 180401299231 | 139 | Skříňka prosklená dřevěná MODUL KAP 228 | | 1 | 2 133,90 Kč | 2100103 | SVA - Budova administrativní -A | 1 | kancelář |
| 2515308002 | 2515000025 | 432 | 180401313039 | 5625 | Zidie čalouněná dřevěná | | 1 | 910,51 Kč | 2100103 | SVA - Budova administrativní -A | 1 | kancelář |
| 2515308002 | 2515000025 | 432 | 180401363071 | 273 | Křeslo pevné poločalouněné dřevěné | | 1 | 2 470,00 Kč | 2100103 | SVA - Budova administrativní -A | 1 | kancelář |
| 2515308002 | 2515000025 | 432 | 180401400104 | 312 | Stůl psací dřevěný korpus | MODUL KAP -HNĚDÁ | 1 | 2 377,28 Kč | 2100103 | SVA - Budova administrativní -A | 1 | kancelář |
| 2515308002 | 2515000025 | 432 | 180401400104 | 310 | Stůl psací dřevěný korpus | MODUL KAP -HNĚDÁ | 1 | 2 377,28 Kč | 2100103 | SVA - Budova administrativní -A | 1 | kancelář |
| 2515308002 | 2515000025 | 432 | 180401408002 | 168 | Stůl pod počítač dřevěný | | 1 | 1 940,62 Kč | 2100103 | SVA - Budova administrativní -A | 1 | kancelář |
| 2515308002 | 2515000025 | 432 | 180401498023 | 176 | Stůl dřevěný rohový 90° | MODUL KAP | 1 | 1 623,87 Kč | 2100103 | SVA - Budova administrativní -A | 1 | kancelář |
| 2515308002 | 2515000025 | 432 | 180402325014 | 314 | Křeslo otočné pojízdné čalouněné | | 1 | 2 545,56 Kč | 2100103 | SVA - Budova administrativní -A | 1 | kancelář |
| 2515308002 | 2515000025 | 432 | 180402325014 | 286 | Křeslo otočné pojízdné čalouněné | | 1 | 3 205,97 Kč | 2100103 | SVA - Budova administrativní -A | 1 | kancelář |
| 2515308002 | 2515000025 | 432 | 180403111536 | #2515-NVC00001 | Chladnička | SNAIGE R 130 | 1 | 3 751,00 Kč | 2100103 | SVA - Budova administrativní -A | 1 | kancelář |
| 2515308002 | 2515000025 | 433 | 132290071726 | 3 | Konvice elektrická varná | DOMO D09032 | 1 | 495,00 Kč | 2100103 | SVA - Budova administrativní -A | 2 | kancelář |
| 2515308002 | 2515000025 | 433 | 180401126031 | 196 | Skříň na spisy posuv dveře kov | | 1 | 10 601,85 Kč | 2100103 | SVA - Budova administrativní -A | 1 | kancelář |
| 2515308002 | 2515000025 | 433 | 180401126031 | 141 | Skříň na spisy posuv dveře kov | | | | | | | |

Seznam užívaného movitého majetku k 31. 12. 2017: Odbor provozu a rozvoje EKIS - 2515000025

| | | | | | | | | | | | | |
|------------|------------|-----|--------------|--------------------|---|-----------------------|---|--------------|---------|---------------------------------|---|----------|
| 2515308002 | 2515000025 | 433 | 180401296146 | 518 | Skříňka kontejnerová dřevo | MODUL 92 | 1 | 2 862,40 Kč | 2100103 | SVA - Budova administrativní -A | 1 | kancelář |
| 2515308002 | 2515000025 | 433 | 180401296146 | 240 | Skříňka kontejnerová dřevo | MODUL 92 | 1 | 2 826,25 Kč | 2100103 | SVA - Budova administrativní -A | 1 | kancelář |
| 2515308002 | 2515000025 | 433 | 180401296147 | 397 | Skříňka 2 dveř. dř. | MODUL KAP223 | 1 | 2 508,10 Kč | 2100103 | SVA - Budova administrativní -A | 1 | kancelář |
| 2515308002 | 2515000025 | 433 | 180401296147 | 395 | Skříňka 2 dveř. dř. | MODUL KAP223 | 1 | 2 508,10 Kč | 2100103 | SVA - Budova administrativní -A | 1 | kancelář |
| 2515308002 | 2515000025 | 433 | 180401299231 | 140 | Skříňka prosklená dřevěná MODUL KAP 228 | | 1 | 2 133,90 Kč | 2100103 | SVA - Budova administrativní -A | 1 | kancelář |
| 2515308002 | 2515000025 | 433 | 180401313039 | 5528 | Židle čalouněná dřevěná | | 1 | 910,51 Kč | 2100103 | SVA - Budova administrativní -A | 1 | kancelář |
| 2515308002 | 2515000025 | 433 | 180401313039 | 5525 | Židle čalouněná dřevěná | | 1 | 910,51 Kč | 2100103 | SVA - Budova administrativní -A | 1 | kancelář |
| 2515308002 | 2515000025 | 433 | 180401400104 | 311 | Stůl psací dřevěný korpus | MODUL KAP -HNĚDÁ | 1 | 2 377,28 Kč | 2100103 | SVA - Budova administrativní -A | 1 | kancelář |
| 2515308002 | 2515000025 | 433 | 180401400104 | 220 | Stůl psací dřevěný korpus | MODUL KAP -HNĚDÁ | 1 | 2 377,28 Kč | 2100103 | SVA - Budova administrativní -A | 1 | kancelář |
| 2515308002 | 2515000025 | 433 | 180401408002 | 183 | Stůl pod počítač dřevěný | | 1 | 1 783,43 Kč | 2100103 | SVA - Budova administrativní -A | 1 | kancelář |
| 2515308002 | 2515000025 | 433 | 180401498023 | 182 | Stůl dřevěný rohový 90° | MODUL KAP | 1 | 1 623,87 Kč | 2100103 | SVA - Budova administrativní -A | 1 | kancelář |
| 2515308002 | 2515000025 | 433 | 180401714108 | 13 | Stěna dřevěná předšišivá | | 1 | 894,40 Kč | 2100103 | SVA - Budova administrativní -A | 1 | kancelář |
| 2515308002 | 2515000025 | 433 | 180401714144 | 49 | Políčka závěsná dřevěná MODUL KAP | | 1 | 275,25 Kč | 2100103 | SVA - Budova administrativní -A | 1 | kancelář |
| 2515308002 | 2515000025 | 433 | 180401723031 | 76910 | Políčka závěsná dřevěná @ | | 1 | 481,31 Kč | 2100103 | SVA - Budova administrativní -A | 1 | kancelář |
| 2515308002 | 2515000025 | 433 | 180401723031 | 76908 | Políčka závěsná dřevěná @ | | 1 | 481,31 Kč | 2100103 | SVA - Budova administrativní -A | 1 | kancelář |
| 2515308002 | 2515000025 | 433 | 180402325014 | 269 | Křeslo otočné pojízdné čalouněné | | 1 | 3 205,97 Kč | 2100103 | SVA - Budova administrativní -A | 1 | kancelář |
| 2515308002 | 2515000025 | 433 | 180402325014 | 288 | Křeslo otočné pojízdné čalouněné | | 1 | 3 205,97 Kč | 2100103 | SVA - Budova administrativní -A | 1 | kancelář |
| 2515308002 | 2515000025 | 434 | 180401100866 | 132 | Skříň 1 dveře bytová | MODUL KAP 419/4 DŘEV. | 1 | 2 582,42 Kč | 2100103 | SVA - Budova administrativní -A | 2 | archiv |
| 2515308002 | 2515000025 | 434 | 180401126031 | 134 | Skříň na spisy posuv. dveře kov | | 1 | 10 601,85 Kč | 2100103 | SVA - Budova administrativní -A | 1 | archiv |
| 2515308002 | 2515000025 | 434 | 180401296146 | 213 | Skříňka kontejnerová dřevo | MODUL 92 | 1 | 2 862,40 Kč | 2100103 | SVA - Budova administrativní -A | 1 | archiv |
| 2515308002 | 2515000025 | 434 | 180401296146 | 467 | Skříňka kontejnerová dřevo | MODUL 92 | 1 | 2 862,40 Kč | 2100103 | SVA - Budova administrativní -A | 1 | archiv |
| 2515308002 | 2515000025 | 434 | 180401296147 | 396 | Skříňka 2 dveř. dř. | MODUL KAP223 | 1 | 2 508,10 Kč | 2100103 | SVA - Budova administrativní -A | 1 | archiv |
| 2515308002 | 2515000025 | 434 | 180401296147 | 476 | Skříňka 2 dveř. dř. | MODUL KAP223 | 1 | 2 508,10 Kč | 2100103 | SVA - Budova administrativní -A | 1 | archiv |
| 2515308002 | 2515000025 | 434 | 180401299231 | 270 | Skříňka prosklená dřevěná MODUL KAP 228 | | 1 | 2 133,90 Kč | 2100103 | SVA - Budova administrativní -A | 1 | archiv |
| 2515308002 | 2515000025 | 434 | 180401299231 | 136 | Skříňka prosklená dřevěná MODUL KAP 228 | | 1 | 2 133,90 Kč | 2100103 | SVA - Budova administrativní -A | 1 | archiv |
| 2515308002 | 2515000025 | 434 | 180401313039 | 5554 | Židle čalouněná dřevěná | | 1 | 882,10 Kč | 2100103 | SVA - Budova administrativní -A | 1 | archiv |
| 2515308002 | 2515000025 | 434 | 180401313067 | 38 | Židle kancelářská otoč. s područkami plastová | | 1 | 1 512,50 Kč | 2100103 | SVA - Budova administrativní -A | 1 | archiv |
| 2515308002 | 2515000025 | 434 | 180401400104 | 287 | Stůl psací dřevěný korpus | MODUL KAP -HNĚDÁ | 1 | 2 377,28 Kč | 2100103 | SVA - Budova administrativní -A | 1 | archiv |
| 2515308002 | 2515000025 | 434 | 180401400104 | 219 | Stůl psací dřevěný korpus | MODUL KAP -HNĚDÁ | 1 | 2 377,28 Kč | 2100103 | SVA - Budova administrativní -A | 1 | archiv |
| 2515308002 | 2515000025 | 434 | 180401400124 | 304 | Stolek pod počítač | DŘEVĚNÝ MODUL KAP | 1 | 1 940,62 Kč | 2100103 | SVA - Budova administrativní -A | 1 | archiv |
| 2515308002 | 2515000025 | 434 | 180401400124 | 355 | Stolek pod počítač | DŘEVĚNÝ MODUL KAP | 1 | 1 940,30 Kč | 2100103 | SVA - Budova administrativní -A | 1 | archiv |
| 2515308002 | 2515000025 | 434 | 180401498070 | 42 | Stůl jednací krátký dřevěný MODUL KAP | | 1 | 1 687,71 Kč | 2100103 | SVA - Budova administrativní -A | 1 | archiv |
| 2515308002 | 2515000025 | 434 | 180401714144 | 60 | Políčka závěsná dřevěná MODUL KAP | | 1 | 692,90 Kč | 2100103 | SVA - Budova administrativní -A | 1 | archiv |
| 2515308002 | 2515000025 | 434 | 180402301101 | 400000001782 | Židle čalouněná kovová @ | | 1 | 904,30 Kč | 2100103 | SVA - Budova administrativní -A | 1 | archiv |
| 2515308002 | 2515000025 | 434 | 180402320056 | 106 | Židle kancelářská otoč. čalouněná kovová | | 1 | 1 364,40 Kč | 2100103 | SVA - Budova administrativní -A | 1 | archiv |
| 2515308002 | 2515000025 | 434 | 180402325041 | 348 | Křeslo kancelářské černé | ČALOUNĚNÉ 130KG | 1 | 3 509,00 Kč | 2100103 | SVA - Budova administrativní -A | 1 | archiv |
| 2515308002 | 2515000025 | 434 | 180402325041 | 591 | Křeslo kancelářské černé | ČALOUNĚNÉ 130KG | 1 | 3 509,00 Kč | 2100103 | SVA - Budova administrativní -A | 1 | archiv |
| 2515308002 | 2515000025 | 434 | 180405618503 | 314 | Lampa stolní elektrická | | 1 | 359,09 Kč | 2100103 | SVA - Budova administrativní -A | 1 | archiv |
| 2515308002 | 2515000025 | 435 | 120999200814 | 9 | Tabule univerzální FLIP CHART | | 1 | 3 190,22 Kč | 2100103 | SVA - Budova administrativní -A | 1 | archiv |
| 2515308002 | 2515000025 | 435 | 180106111698 | #72Z16070602501985 | Klimatizace mobilní | SAKURA STAC 15 CPA/CF | 1 | 9 171,80 Kč | 2100103 | SVA - Budova administrativní -A | 2 | archiv |
| 2515308002 | 2515000025 | 435 | 180401100866 | 136 | Skříň 1 dveře bytová | MODUL KAP 419/4 DŘEV. | 1 | 2 582,42 Kč | 2100103 | SVA - Budova administrativní -A | 2 | archiv |
| 2515308002 | 2515000025 | 435 | 180401100866 | 170 | Skříň 1 dveře bytová | MODUL KAP 419/4 DŘEV. | 1 | 2 582,42 Kč | 2100103 | SVA - Budova administrativní -A | 2 | archiv |
| 2515308002 | 2515000025 | 435 | 180401126031 | 186 | Skříň na spisy posuv. dveře kov | | 1 | 10 601,85 Kč | 2100103 | SVA - Budova administrativní -A | 1 | archiv |
| 2515308002 | 2515000025 | 435 | 180401296146 | 451 | Skříňka kontejnerová dřevo | MODUL 92 | 1 | 2 862,40 Kč | 2100103 | SVA - Budova administrativní -A | 1 | archiv |
| 2515308002 | 2515000025 | 435 | 180401296146 | 265 | Skříňka kontejnerová dřevo | MODUL 92 | 1 | 2 862,40 Kč | 2100103 | SVA - Budova administrativní -A | 1 | archiv |
| 2515308002 | 2515000025 | 435 | 180401296146 | 328 | Skříňka kontejnerová dřevo | MODUL 92 | 1 | 2 862,40 Kč | 2100103 | SVA - Budova administrativní -A | 1 | archiv |
| 2515308002 | 2515000025 | 435 | 180401296147 | 409 | Skříňka 2 dveř. dř. | MODUL KAP223 | 1 | 2 508,10 Kč | 2100103 | SVA - Budova administrativní -A | 1 | archiv |
| 2515308002 | 2515000025 | 435 | 180401296147 | 394 | Skříňka 2 dveř. dř. | MODUL KAP223 | 1 | 2 508,10 Kč | 2100103 | SVA - Budova administrativní -A | 1 | archiv |
| 2515308002 | 2515000025 | 435 | 180401296147 | 389 | Skříňka 2 dveř. dř. | MODUL KAP223 | 1 | 2 508,10 Kč | 2100103 | SVA - Budova administrativní -A | 1 | archiv |
| 2515308002 | 2515000025 | 435 | 180401299231 | 135 | Skříňka prosklená dřevěná MODUL KAP 228 | | 1 | 2 133,90 Kč | 2100103 | SVA - Budova administrativní -A | 1 | archiv |
| 2515308002 | 2515000025 | 435 | 180401299231 | 141 | Skříňka prosklená dřevěná MODUL KAP 228 | | 1 | 2 133,90 Kč | 2100103 | SVA - Budova administrativní -A | 1 | archiv |
| 2515308002 | 2515000025 | 435 | 180401313039 | 5597 | Židle čalouněná dřevěná | | 1 | 882,10 Kč | 2100103 | SVA - Budova administrativní -A | 1 | archiv |
| 2515308002 | 2515000025 | 435 | 180401400104 | 313 | Stůl psací dřevěný korpus | MODUL KAP -HNĚDÁ | 1 | 2 377,28 Kč | 2100103 | SVA - Budova administrativní -A | 1 | archiv |
| 2515308002 | 2515000025 | 435 | 180401400104 | 217 | Stůl psací dřevěný korpus | MODUL KAP -HNĚDÁ | 1 | 2 377,28 Kč | 2100103 | SVA - Budova administrativní -A | 1 | archiv |
| 2515308002 | 2515000025 | 435 | 180401498023 | 183 | Stůl dřevěný rohový 90° | MODUL KAP | 1 | 1 623,87 Kč | 2100103 | SVA - Budova administrativní -A | 1 | archiv |
| 2515308002 | 2515000025 | 435 | 180401498023 | 157 | Stůl dřevěný rohový 90° | MODUL KAP | 1 | 1 623,87 Kč | 2100103 | SVA - Budova administrativní -A | 1 | archiv |
| 2515308002 | 2515000025 | 435 | 180401714144 | 61 | Políčka závěsná dřevěná MODUL KAP | | 1 | 692,90 Kč | 2100103 | SVA - Budova administrativní -A | 1 | archiv |
| 2515308002 | 2515000025 | 435 | 180402301101 | 400000001858 | Židle čalouněná kovová @ | | 1 | 691,12 Kč | 2100103 | SVA - Budova administrativní -A | 1 | archiv |
| 2515308002 | 2515000025 | 435 | 180402302601 | 465 | Sedačka otočná pojízdná s područkami @ | | 1 | 350,00 Kč | 2100103 | SVA - Budova administrativní -A | 1 | archiv |
| 2515308002 | 2515000025 | 435 | 180402305301 | 118250 | Křeslo manažerské otočné pojízdné čalou. | | 1 | 2 915,50 Kč | 2100103 | SVA - Budova administrativní -A | 1 | archiv |
| 2515308002 | 2515000025 | 435 | 180403331176 | 48 | Ventilátor stojanový | SENCOR SFN 4044 WH | 1 | 660,00 Kč | 2100103 | SVA - Budova administrativní -A | 1 | archiv |
| 2515308002 | 2515000025 | 435 | 180405234022 | 1439 | Lampa stolní zářivková @ | | 1 | 1 255,30 Kč | 2100103 | SVA - Budova administrativní -A | 1 | archiv |
| 2515308002 | 2515000025 | 436 | 132290101458 | #FO30406731 | Trouba mikrovlnná | SENCOR SMW 2217 | 1 | 1 580,00 Kč | 2100103 | SVA - Budova administrativní -A | 2 | kancelář |
| 2515308002 | 2515000025 | 436 | 132291071033 | #2515-NVC00026 | Konvice elektrická varná | ETA 3590 | 1 | 650,00 Kč | 2100103 | SVA - Budova administrativní -A | 2 | kancelář |
| 2515308002 | 2515000025 | 436 | 180106111698 | #72Z16070602502678 | Klimatizace mobilní | SAKURA STAC 15 CPA/CF | 1 | 9 171,80 Kč | 2100103 | SVA - Budova administrativní -A | 2 | kancelář |
| 2515308002 | 2515000025 | 436 | 180401100866 | 138 | Skříň 1 dveře bytová | MODUL KAP 419/4 DŘEV. | 1 | 2 582,42 Kč | 2100103 | SVA - Budova administrativní -A | 2 | kancelář |
| 2515308002 | 2515000025 | 436 | 180401126031 | 135 | Skříň na spisy posuv. dveře kov | | 1 | 10 601,85 Kč | 2100103 | SVA - Budova administrativní -A | 1 | kancelář |
| 2515308002 | 2515000025 | 436 | 180401201110 | 300899 | Skříňka 2dveřová dřevěná @ | | 1 | 2 508,10 Kč | 2100103 | SVA - Budova administrativní -A | 1 | kancelář |
| 2515308002 | 2515000025 | 436 | 180401296146 | 303 | Skříňka kontejnerová dřevo | MODUL 92 | 1 | 2 862,40 Kč | 2100103 | SVA - Budova administrativní -A | 1 | kancelář |
| 2515308002 | 2515000025 | 436 | 180401299231 | 290 | Skříňka prosklená dřevěná MODUL KAP 228 | | 1 | 2 133,90 Kč | 2100103 | SVA - Budova administrativní -A | 1 | kancelář |
| 2515308002 | 2515000025 | 436 | 180401313039 | 5651 | Židle čalouněná dřevěná | | 1 | 910,51 Kč | 2100103 | SVA - Budova administrativní -A | 1 | kancelář |
| 2515308002 | 2515000025 | 436 | 180401363071 | 308 | Křeslo pevné poločalouněné dřevěné | | 1 | 1 498,00 Kč | 2100103 | SVA - Budova administrativní -A | 1 | kancelář |
| 2515308002 | 2515000025 | 436 | 180401363071 | 352 | Křeslo pevné poločalouněné dřevěné | | 1 | 1 498,00 Kč | 2100103 | SVA - Budova administrativní -A | 1 | kancelář |
| 2515308002 | 2515000025 | 436 | 180401400124 | 345 | Stolek pod počítač | DŘEVĚNÝ MODUL KAP | 1 | 1 940,62 Kč | 2100103 | SVA - Budova administrativní -A | 1 | kancelář |
| 2515308002 | 2515000025 | 436 | 180401408002 | 174 | Stůl pod počítač dřevěný | | 1 | 1 940,62 Kč | 2100103 | SVA - Budova administrativní -A | 1 | kancelář |
| 2515308002 | 2515000025 | 436 | 180401498064 | 71 | Stůl dřevěný jednací MODUL KAP | | 1 | 1 649,21 Kč | 2100103 | SVA - Budova administrativní -A | 1 | kancelář |
| 2515308002 | 2515000025 | 436 | 180402320056 | 107 | Židle kancelářská otoč. čalouněná kovová | | 1 | 1 364,40 Kč | 2100103 | SVA - Budova administrativní -A | 1 | kancelář |
| 2515308002 | 2515000025 | 436 | 180402320056 | 108 | Židle kancelářská otoč. čalouněná kovová | | 1 | 1 364,40 Kč | 2100103 | SVA - Budova administrativní -A | 1 | kancelář |
| 2515308002 | 2515000025 | 436 | 180403111591 | #12606930059 | Chladnička | CROWN GN255 | 1 | 5 445,00 Kč | 2100103 | SVA - Budova administrativní -A | 1 | kancelář |
| 2515308002 | 2515000025 | 436 | 180405219803 | 68 | Lampička stolní | | 1 | 427,00 Kč | 2100103 | SVA - Budova administrativní -A | 1 | kancelář |
| 2515308002 | 2515000025 | 437 | 10120204050 | | | | | | | | | |

Seznam užívaného movitého majetku k 31. 12. 2017: Odbor provozu a rozvoje EKIS - 251500025

| | | | | | | | | | | | | |
|------------|------------|------|-------------|--------------------|---|---------------------------|---|--------------|---------|-----------------------------------|---|----------|
| 2515308002 | 2515000025 | 437 | 20628010701 | #V C. AB003551 | Stroj skartovací 220 V | JAWS S3 | 1 | 4 273,29 Kč | 2100103 | SVA - Budova administrativní -A | 1 | kancelář |
| 2515308002 | 2515000025 | 437 | 32291071033 | #2515-NVCD0025 | Konvice elektrická varná | ETA 3590 | 1 | 650,00 Kč | 2100103 | SVA - Budova administrativní -A | 2 | kancelář |
| 2515308002 | 2515000025 | 437 | 80401100866 | 137 | Skříň 1 dveře bytová | MODUL KAP 419/4 DŘEV. | 1 | 2 582,42 Kč | 2100103 | SVA - Budova administrativní -A | 2 | kancelář |
| 2515308002 | 2515000025 | 437 | 80401296146 | 449 | Skříňka kontejnerová dřevě | MODUL 92 | 1 | 2 862,40 Kč | 2100103 | SVA - Budova administrativní -A | 1 | kancelář |
| 2515308002 | 2515000025 | 437 | 80401296146 | 468 | Skříňka kontejnerová dřevě | MODUL 92 | 1 | 2 862,40 Kč | 2100103 | SVA - Budova administrativní -A | 1 | kancelář |
| 2515308002 | 2515000025 | 437 | 80401296146 | 469 | Skříňka kontejnerová dřevě | MODUL 92 | 1 | 2 862,40 Kč | 2100103 | SVA - Budova administrativní -A | 1 | kancelář |
| 2515308002 | 2515000025 | 437 | 80401296147 | 398 | Skříňka 2 dveř. dř. | MODUL KAP223 | 1 | 2 508,10 Kč | 2100103 | SVA - Budova administrativní -A | 1 | kancelář |
| 2515308002 | 2515000025 | 437 | 80401296147 | 381 | Skříňka 2 dveř. dř. | MODUL KAP223 | 1 | 2 508,10 Kč | 2100103 | SVA - Budova administrativní -A | 1 | kancelář |
| 2515308002 | 2515000025 | 437 | 80401296147 | 370 | Skříňka 2 dveř. dř. | MODUL KAP223 | 1 | 2 508,10 Kč | 2100103 | SVA - Budova administrativní -A | 1 | kancelář |
| 2515308002 | 2515000025 | 437 | 80401299231 | 142 | Skříňka prosklená dřevěná MODUL KAP 228 | | 1 | 2 133,90 Kč | 2100103 | SVA - Budova administrativní -A | 1 | kancelář |
| 2515308002 | 2515000025 | 437 | 80401313039 | 7806 | Židle čalouněná dřevěná | | 1 | 1 615,10 Kč | 2100103 | SVA - Budova administrativní -A | 1 | kancelář |
| 2515308002 | 2515000025 | 437 | 80401313039 | 5527 | Židle čalouněná dřevěná | | 1 | 910,51 Kč | 2100103 | SVA - Budova administrativní -A | 1 | kancelář |
| 2515308002 | 2515000025 | 437 | 80401400104 | 221 | Stůl psací dřevěný korpus | MODUL KAP -HNĚDÁ | 1 | 2 377,28 Kč | 2100103 | SVA - Budova administrativní -A | 1 | kancelář |
| 2515308002 | 2515000025 | 437 | 80401400104 | 218 | Stůl psací dřevěný korpus | MODUL KAP -HNĚDÁ | 1 | 2 377,28 Kč | 2100103 | SVA - Budova administrativní -A | 1 | kancelář |
| 2515308002 | 2515000025 | 437 | 80401400124 | 346 | Stolek pod počítač | DŘEVĚNÝ MODUL KAP | 1 | 1 940,62 Kč | 2100103 | SVA - Budova administrativní -A | 1 | kancelář |
| 2515308002 | 2515000025 | 437 | 80401400802 | 181 | Stůl pod počítač dřevěný | | 1 | 1 940,62 Kč | 2100103 | SVA - Budova administrativní -A | 1 | kancelář |
| 2515308002 | 2515000025 | 437 | 80401498023 | 106 | Stůl dřevěný rohový 90° | MODUL KAP | 1 | 1 623,87 Kč | 2100103 | SVA - Budova administrativní -A | 1 | kancelář |
| 2515308002 | 2515000025 | 437 | 80401714144 | 57 | Polička závěsná dřevěná MODUL KAP | | 1 | 320,50 Kč | 2100103 | SVA - Budova administrativní -A | 1 | kancelář |
| 2515308002 | 2515000025 | 437 | 80402263093 | 8 | Listkovnice 4-zásuvková kovová | A4 | 1 | 1 851,50 Kč | 2100103 | SVA - Budova administrativní -A | 1 | kancelář |
| 2515308002 | 2515000025 | 437 | 80402263093 | 7 | Listkovnice 4-zásuvková kovová | A4 | 1 | 1 851,50 Kč | 2100103 | SVA - Budova administrativní -A | 1 | kancelář |
| 2515308002 | 2515000025 | 437 | 80402325041 | 347 | Křeslo kancelářské černé | ČALOUNĚNÉ 130KG | 1 | 3 509,00 Kč | 2100103 | SVA - Budova administrativní -A | 1 | kancelář |
| 2515308002 | 2515000025 | 437 | 80402325041 | 346 | Křeslo kancelářské černé | ČALOUNĚNÉ 130KG | 1 | 3 509,00 Kč | 2100103 | SVA - Budova administrativní -A | 1 | kancelář |
| 2515308002 | 2515000025 | 437 | 80402701006 | 2286 | Kartolčka kovová @ | | 1 | 7 247,00 Kč | 2100103 | SVA - Budova administrativní -A | 1 | kancelář |
| 2515308002 | 2515000025 | 437 | 80402701006 | 2267 | Kartolčka kovová @ | | 1 | 7 247,00 Kč | 2100103 | SVA - Budova administrativní -A | 1 | kancelář |
| 2515308002 | 2515000025 | 437 | 80402701153 | 14 | Kartolčka 4-zásuvková, A4 | | 1 | 3 932,50 Kč | 2100103 | SVA - Budova administrativní -A | 1 | kancelář |
| 2515308002 | 2515000025 | 437 | 80403102600 | #2134-1 | Chladnička od 141 do 180 l | | 1 | 800,00 Kč | 2100103 | SVA - Budova administrativní -A | 1 | kancelář |
| 2515308002 | 2515000025 | 437 | 80403331176 | 49 | Ventilátor stojanový | SENCOR SFN 4044 WH | 1 | 660,00 Kč | 2100103 | SVA - Budova administrativní -A | 1 | kancelář |
| 2515308002 | 2515000025 | 437 | 80405114207 | 5 | Lampa stolní | GINERVA UNO | 1 | 390,00 Kč | 2100103 | SVA - Budova administrativní -A | 1 | kancelář |
| 2515308002 | 2515000025 | 437 | 80405114207 | 6 | Lampa stolní | GINERVA UNO | 1 | 390,00 Kč | 2100103 | SVA - Budova administrativní -A | 1 | kancelář |
| 2515308002 | 2515000025 | 450 | 80403401130 | #1065 | Myčka nádobí | SIEMENS SR 23303 | 1 | 16 090,00 Kč | 2100103 | SVA - Budova administrativní -A | 1 | kuchyňka |
| 2515308002 | 2515000025 | 450 | 20704230260 | #A038603 | Strojek na hřebenovou vazbu | STAR 150 | 1 | 2 388,00 Kč | 2100103 | SVA - Budova administrativní -A | 1 | kuchyňka |
| 2515308002 | 2515000025 | 450 | 32290071720 | 3 | Konvice elektrická varná | SENCOR SWK 1850 | 1 | 568,05 Kč | 2100103 | SVA - Budova administrativní -A | 2 | kuchyňka |
| 2515308002 | 2515000025 | 450 | 32290071721 | 8 | Konvice elektrická varná | VALENTINO RK 2047 | 1 | 809,00 Kč | 2100103 | SVA - Budova administrativní -A | 2 | kuchyňka |
| 2515308002 | 2515000025 | 450 | 32290101459 | #21 | Trouba mikrovlnná | SENCOR SMW 2017 | 1 | 1 880,00 Kč | 2100103 | SVA - Budova administrativní -A | 2 | kuchyňka |
| 2515308002 | 2515000025 | 450 | 32291070998 | 29 | Konvice elektrická varná | MORPHY RICHARDS | 1 | 1 009,70 Kč | 2100103 | SVA - Budova administrativní -A | 2 | kuchyňka |
| 2515308002 | 2515000025 | 450 | 80401126031 | 198 | Skříň na spisy posuv.dveře kov | | 1 | 10 601,85 Kč | 2100103 | SVA - Budova administrativní -A | 1 | kuchyňka |
| 2515308002 | 2515000025 | 450 | 80401126031 | 193 | Skříň na spisy posuv.dveře kov | | 1 | 10 601,85 Kč | 2100103 | SVA - Budova administrativní -A | 1 | kuchyňka |
| 2515308002 | 2515000025 | 450 | 80401723031 | 76906 | Polička závěsná dřevěná @ | | 1 | 332,80 Kč | 2100103 | SVA - Budova administrativní -A | 1 | kuchyňka |
| 2515308002 | 2515000025 | 450 | 80403100200 | #27526831 | Chladnička kombinovaná od 261 do 280 l | | 1 | 9 278,33 Kč | 2100103 | SVA - Budova administrativní -A | 1 | kuchyňka |
| 2515308002 | 2515000025 | 1S24 | 80106111698 | #72Z16070602501336 | Klimatizace mobilní | SAKURA STAC 15 CPA/CF | 1 | 9 171,80 Kč | 2100103 | SVA - Budova administrativní -A | 2 | sklad MV |
| 2515308002 | 2515000025 | 1S24 | 80401126031 | 276 | Skříň na spisy posuv.dveře kov | | 1 | 10 601,85 Kč | 2100103 | SVA - Budova administrativní -A | 1 | sklad MV |
| 2515308002 | 2515000025 | 1S24 | 80401126031 | 270 | Skříň na spisy posuv.dveře kov | | 1 | 10 601,85 Kč | 2100103 | SVA - Budova administrativní -A | 1 | sklad MV |
| 2515308002 | 2515000025 | 1S24 | 80401126031 | 269 | Skříň na spisy posuv.dveře kov | | 1 | 10 601,85 Kč | 2100103 | SVA - Budova administrativní -A | 1 | sklad MV |
| 2515308002 | 2515000025 | 1S24 | 80401299221 | 12 | Skříňka dřevěná víceúčelová | | 1 | 781,50 Kč | 2100103 | SVA - Budova administrativní -A | 1 | sklad MV |
| 2515308002 | 2515000025 | 1S24 | 80507002051 | 122 | Regál základní kovový 1 pole | DO 4 POLIC A NAD ŠÍRKU 11 | 1 | 892,00 Kč | 2100103 | SVA - Budova administrativní -A | 1 | sklad MV |
| 2515308002 | 2515000025 | 1S24 | 80507002051 | 121 | Regál základní kovový 1 pole | DO 4 POLIC A NAD ŠÍRKU 11 | 1 | 892,00 Kč | 2100103 | SVA - Budova administrativní -A | 1 | sklad MV |
| 2515308002 | 2515000025 | 1S24 | 80507002051 | 120 | Regál základní kovový 1 pole | DO 4 POLIC A NAD ŠÍRKU 11 | 1 | 892,00 Kč | 2100103 | SVA - Budova administrativní -A | 1 | sklad MV |
| 2515308002 | 2515000025 | 1S24 | 80507181142 | 10 | Regál příhradkový kovový | | 1 | 2 229,44 Kč | 2100103 | SVA - Budova administrativní -A | 1 | sklad MV |
| 2515308002 | 2515000025 | 1S24 | 80507240038 | 1 | Vozík 3kolový manipulační kovový | | 1 | 1 618,00 Kč | 2100103 | SVA - Budova administrativní -A | 1 | sklad MV |
| 2515308002 | 2515000025 | P01 | 32290071677 | 304 | Konvice elektrická varná | SENCOR SWK 1200 | 1 | 500,00 Kč | 2100103 | SVA - Budova administrativní -A | 2 | kancelář |
| 2515308002 | 2515000025 | P01 | 80401201503 | 121996 | Skříňka 2dveřová prosklená dřevěná @ | | 1 | 2 518,10 Kč | 2100103 | SVA - Budova administrativní -A | 1 | kancelář |
| 2515308002 | 2515000025 | P01 | 80401296146 | 525 | Skříňka kontejnerová dřevě | MODUL 92 | 1 | 2 862,40 Kč | 2100103 | SVA - Budova administrativní -A | 1 | kancelář |
| 2515308002 | 2515000025 | P01 | 80401296146 | 454 | Skříňka kontejnerová dřevě | MODUL 92 | 1 | 2 862,40 Kč | 2100103 | SVA - Budova administrativní -A | 1 | kancelář |
| 2515308002 | 2515000025 | P01 | 80401296146 | 463 | Skříňka kontejnerová dřevě | MODUL 92 | 1 | 2 862,40 Kč | 2100103 | SVA - Budova administrativní -A | 1 | kancelář |
| 2515308002 | 2515000025 | P01 | 80401296147 | 364 | Skříňka 2 dveř. dř. | MODUL KAP223 | 1 | 2 508,10 Kč | 2100103 | SVA - Budova administrativní -A | 1 | kancelář |
| 2515308002 | 2515000025 | P01 | 80401296147 | 362 | Skříňka 2 dveř. dř. | MODUL KAP223 | 1 | 2 508,10 Kč | 2100103 | SVA - Budova administrativní -A | 1 | kancelář |
| 2515308002 | 2515000025 | P01 | 80401296147 | 460 | Skříňka 2 dveř. dř. | MODUL KAP223 | 1 | 2 508,10 Kč | 2100103 | SVA - Budova administrativní -A | 1 | kancelář |
| 2515308002 | 2515000025 | P01 | 80401313039 | 5467 | Židle čalouněná dřevěná | | 1 | 910,51 Kč | 2100103 | SVA - Budova administrativní -A | 1 | kancelář |
| 2515308002 | 2515000025 | P01 | 80401313039 | 5456 | Židle čalouněná dřevěná | | 1 | 910,51 Kč | 2100103 | SVA - Budova administrativní -A | 1 | kancelář |
| 2515308002 | 2515000025 | P01 | 80401354043 | 26 | Židle kancelářská | KB 4007 | 1 | 1 139,88 Kč | 2100103 | SVA - Budova administrativní -A | 1 | kancelář |
| 2515308002 | 2515000025 | P01 | 80401363071 | 314 | Křeslo pevné poločalouněné dřevěné | | 1 | 2 847,05 Kč | 2100103 | SVA - Budova administrativní -A | 1 | kancelář |
| 2515308002 | 2515000025 | P01 | 80401363071 | 270 | Křeslo pevné poločalouněné dřevěné | | 1 | 4 008,48 Kč | 2100103 | SVA - Budova administrativní -A | 1 | kancelář |
| 2515308002 | 2515000025 | P01 | 80401400104 | 188 | Stůl psací dřevěný korpus | MODUL KAP -HNĚDÁ | 1 | 2 377,28 Kč | 2100103 | SVA - Budova administrativní -A | 1 | kancelář |
| 2515308002 | 2515000025 | P01 | 80401401103 | 121857 | Stůl jednací dřevěný @ | | 1 | 2 259,30 Kč | 2100103 | SVA - Budova administrativní -A | 1 | kancelář |
| 2515308002 | 2515000025 | P02 | 32290071831 | 7 | Konvice elektrická varná | DOMO | 1 | 490,00 Kč | 2100103 | SVA - Budova administrativní -A | 2 | kancelář |
| 2515308002 | 2515000025 | P02 | 80401100866 | 197 | Skříň 1 dveře bytová | MODUL KAP 419/4 DŘEV. | 1 | 2 582,42 Kč | 2100103 | SVA - Budova administrativní -A | 2 | kancelář |
| 2515308002 | 2515000025 | P02 | 80401100866 | 184 | Skříň 1 dveře bytová | MODUL KAP 419/4 DŘEV. | 1 | 2 582,42 Kč | 2100103 | SVA - Budova administrativní -A | 2 | kancelář |
| 2515308002 | 2515000025 | P02 | 80401126031 | 288 | Skříň na spisy posuv.dveře kov | | 1 | 10 601,85 Kč | 2100103 | SVA - Budova administrativní -A | 1 | kancelář |
| 2515308002 | 2515000025 | P02 | 80401296146 | 519 | Skříňka kontejnerová dřevě | MODUL 92 | 1 | 2 862,40 Kč | 2100103 | SVA - Budova administrativní -A | 1 | kancelář |
| 2515308002 | 2515000025 | P02 | 80401296146 | 520 | Skříňka kontejnerová dřevě | MODUL 92 | 1 | 2 862,40 Kč | 2100103 | SVA - Budova administrativní -A | 1 | kancelář |
| 2515308002 | 2515000025 | P02 | 80401296147 | 376 | Skříňka 2 dveř. dř. | MODUL KAP223 | 1 | 2 508,10 Kč | 2100103 | SVA - Budova administrativní -A | 1 | kancelář |
| 2515308002 | 2515000025 | P02 | 80401296147 | 375 | Skříňka 2 dveř. dř. | MODUL KAP223 | 1 | 2 508,10 Kč | 2100103 | SVA - Budova administrativní -A | 1 | kancelář |
| 2515308002 | 2515000025 | P02 | 80401296147 | 374 | Skříňka 2 dveř. dř. | MODUL KAP223 | 1 | 2 508,10 Kč | 2100103 | SVA - Budova administrativní -A | 1 | kancelář |
| 2515308002 | 2515000025 | P02 | 80401299231 | 96 | Skříňka prosklená dřevěná MODUL KAP 228 | | 1 | 2 133,90 Kč | 2100103 | SVA - Budova administrativní -A</ | | |

Seznam užívaného movitého majetku k 31. 12. 2017: Odbor provozu a rozvoje EKIS - 251500025

| | | | | | | | | | | | | |
|------------|------------|-----|--------------|--------------|--|-----------------------|---|--------------|---------|---------------------------------|---|----------|
| 2515308002 | 2515000025 | P02 | 180401400104 | 190 | Stůl psací dřevěný korpus | MODUL KAP -HNĚDÁ | 1 | 2 377,28 Kč | 2100103 | SVA - Budova administrativní -A | 1 | kancelář |
| 2515308002 | 2515000025 | P02 | 180401400104 | 198 | Stůl psací dřevěný korpus | MODUL KAP -HNĚDÁ | 1 | 2 377,28 Kč | 2100103 | SVA - Budova administrativní -A | 1 | kancelář |
| 2515308002 | 2515000025 | P02 | 180401400104 | 187 | Stůl psací dřevěný korpus | MODUL KAP -HNĚDÁ | 1 | 2 377,28 Kč | 2100103 | SVA - Budova administrativní -A | 1 | kancelář |
| 2515308002 | 2515000025 | P02 | 180401400127 | 23 | Stolek pod tiskárnu | DŘEVĚNÝ MODUL KAP | 1 | 2 590,50 Kč | 2100103 | SVA - Budova administrativní -A | 1 | kancelář |
| 2515308002 | 2515000025 | P02 | 180402302901 | 431 | Sedačka otočná pojízdná s područkami @ | | 1 | 2 750,25 Kč | 2100103 | SVA - Budova administrativní -A | 1 | kancelář |
| 2515308002 | 2515000025 | P02 | 180405219803 | 73 | Lampička stolní | | 1 | 296,70 Kč | 2100103 | SVA - Budova administrativní -A | 1 | kancelář |
| 2515308002 | 2515000025 | P02 | 180405219803 | 92 | Lampička stolní | | 1 | 328,30 Kč | 2100103 | SVA - Budova administrativní -A | 1 | kancelář |
| 2515308002 | 2515000025 | P03 | 180401100866 | 75 | Skříň 1 dveře bytová | MODUL KAP 419/4 DŘEV. | 1 | 2 582,42 Kč | 2100103 | SVA - Budova administrativní -A | 2 | kancelář |
| 2515308002 | 2515000025 | P03 | 180401126031 | 289 | Skříň na spisy posuv.dveře kov | | 1 | 10 601,85 Kč | 2100103 | SVA - Budova administrativní -A | 1 | kancelář |
| 2515308002 | 2515000025 | P03 | 180401296146 | 521 | Skříňka kontejnerová dřevo | MODUL 92 | 1 | 2 862,40 Kč | 2100103 | SVA - Budova administrativní -A | 1 | kancelář |
| 2515308002 | 2515000025 | P03 | 180401296146 | 522 | Skříňka kontejnerová dřevo | MODUL 92 | 1 | 2 862,40 Kč | 2100103 | SVA - Budova administrativní -A | 1 | kancelář |
| 2515308002 | 2515000025 | P03 | 180401296147 | 380 | Skříňka 2 dveř.dř. | MODUL KAP223 | 1 | 2 508,10 Kč | 2100103 | SVA - Budova administrativní -A | 1 | kancelář |
| 2515308002 | 2515000025 | P03 | 180401296147 | 377 | Skříňka 2 dveř.dř. | MODUL KAP223 | 1 | 2 508,10 Kč | 2100103 | SVA - Budova administrativní -A | 1 | kancelář |
| 2515308002 | 2515000025 | P03 | 180401296147 | 363 | Skříňka 2 dveř.dř. | MODUL KAP223 | 1 | 2 508,10 Kč | 2100103 | SVA - Budova administrativní -A | 1 | kancelář |
| 2515308002 | 2515000025 | P03 | 180401299231 | 134 | Skříňka prosklená dřevěná MODUL KAP 228 | | 1 | 2 133,90 Kč | 2100103 | SVA - Budova administrativní -A | 1 | kancelář |
| 2515308002 | 2515000025 | P03 | 180401313039 | 5495 | Židle čalouněná dřevěná | | 1 | 910,51 Kč | 2100103 | SVA - Budova administrativní -A | 1 | kancelář |
| 2515308002 | 2515000025 | P03 | 180401400104 | 154 | Stůl psací dřevěný korpus | MODUL KAP -HNĚDÁ | 1 | 2 377,28 Kč | 2100103 | SVA - Budova administrativní -A | 1 | kancelář |
| 2515308002 | 2515000025 | P03 | 180401400104 | 152 | Stůl psací dřevěný korpus | MODUL KAP -HNĚDÁ | 1 | 2 377,28 Kč | 2100103 | SVA - Budova administrativní -A | 1 | kancelář |
| 2515308002 | 2515000025 | P03 | 180401400104 | 129 | Stůl psací dřevěný korpus | MODUL KAP -HNĚDÁ | 1 | 2 377,28 Kč | 2100103 | SVA - Budova administrativní -A | 1 | kancelář |
| 2515308002 | 2515000025 | P03 | 180401400124 | 316 | Stolek pod počítač | DŘEVĚNÝ MODUL KAP | 1 | 1 940,62 Kč | 2100103 | SVA - Budova administrativní -A | 1 | kancelář |
| 2515308002 | 2515000025 | P03 | 180401400159 | 9 | Stolek pod výpočetní techniku | DŘEVĚNÝ | 1 | 2 602,93 Kč | 2100103 | SVA - Budova administrativní -A | 1 | kancelář |
| 2515308002 | 2515000025 | P03 | 180401498023 | 211 | Stůl dřevěný rohový 90° | MODUL KAP | 1 | 1 623,87 Kč | 2100103 | SVA - Budova administrativní -A | 1 | kancelář |
| 2515308002 | 2515000025 | P03 | 180402325014 | 315 | Křeslo otočné pojízdné čalouněné | | 1 | 3 205,97 Kč | 2100103 | SVA - Budova administrativní -A | 1 | kancelář |
| 2515308002 | 2515000025 | P03 | 180402325014 | 313 | Křeslo otočné pojízdné čalouněné | | 1 | 3 205,97 Kč | 2100103 | SVA - Budova administrativní -A | 1 | kancelář |
| 2515308002 | 2515000025 | P03 | 180405618503 | 315 | Lampa stolní elektrická | | 1 | 359,09 Kč | 2100103 | SVA - Budova administrativní -A | 1 | kancelář |
| 2515308002 | 2515000025 | P04 | 180402702410 | #1279/ | Trezor 1dveřový NEUTRON | | 1 | 26 681,40 Kč | 2100103 | SVA - Budova administrativní -A | 1 | kancelář |
| 2515308002 | 2515000025 | P04 | 180401100866 | 103 | Skříň 1 dveře bytová | MODUL KAP 419/4 DŘEV. | 1 | 2 582,42 Kč | 2100103 | SVA - Budova administrativní -A | 2 | kancelář |
| 2515308002 | 2515000025 | P04 | 180401126031 | 291 | Skříň na spisy posuv.dveře kov | | 1 | 10 601,85 Kč | 2100103 | SVA - Budova administrativní -A | 2 | kancelář |
| 2515308002 | 2515000025 | P04 | 180401201503 | 121992 | Skříňka 2dveřová prosklená dřevěná @ | | 1 | 2 133,90 Kč | 2100103 | SVA - Budova administrativní -A | 1 | kancelář |
| 2515308002 | 2515000025 | P04 | 180401296146 | 462 | Skříňka kontejnerová dřevo | MODUL 92 | 1 | 2 862,40 Kč | 2100103 | SVA - Budova administrativní -A | 1 | kancelář |
| 2515308002 | 2515000025 | P04 | 180401296146 | 466 | Skříňka kontejnerová dřevo | MODUL 92 | 1 | 2 862,40 Kč | 2100103 | SVA - Budova administrativní -A | 1 | kancelář |
| 2515308002 | 2515000025 | P04 | 180401296147 | 360 | Skříňka 2 dveř.dř. | MODUL KAP223 | 1 | 2 508,10 Kč | 2100103 | SVA - Budova administrativní -A | 1 | kancelář |
| 2515308002 | 2515000025 | P04 | 180401313039 | 5503 | Židle čalouněná dřevěná | | 1 | 910,51 Kč | 2100103 | SVA - Budova administrativní -A | 1 | kancelář |
| 2515308002 | 2515000025 | P04 | 180401313039 | 5478 | Židle čalouněná dřevěná | | 1 | 910,51 Kč | 2100103 | SVA - Budova administrativní -A | 1 | kancelář |
| 2515308002 | 2515000025 | P04 | 180401313039 | 5470 | Židle čalouněná dřevěná | | 1 | 910,51 Kč | 2100103 | SVA - Budova administrativní -A | 1 | kancelář |
| 2515308002 | 2515000025 | P04 | 180401363701 | 316 | Křeslo pevné poločalouněné dřevěné | | 1 | 1 498,00 Kč | 2100103 | SVA - Budova administrativní -A | 1 | kancelář |
| 2515308002 | 2515000025 | P04 | 180401400104 | 132 | Stůl psací dřevěný korpus | MODUL KAP -HNĚDÁ | 1 | 2 377,28 Kč | 2100103 | SVA - Budova administrativní -A | 1 | kancelář |
| 2515308002 | 2515000025 | P04 | 180401400104 | 131 | Stůl psací dřevěný korpus | MODUL KAP -HNĚDÁ | 1 | 2 377,28 Kč | 2100103 | SVA - Budova administrativní -A | 1 | kancelář |
| 2515308002 | 2515000025 | P04 | 180401400104 | 128 | Stůl psací dřevěný korpus | MODUL KAP -HNĚDÁ | 1 | 2 377,28 Kč | 2100103 | SVA - Budova administrativní -A | 1 | kancelář |
| 2515308002 | 2515000025 | P04 | 180401400124 | 317 | Stolek pod počítač | DŘEVĚNÝ MODUL KAP | 1 | 1 940,62 Kč | 2100103 | SVA - Budova administrativní -A | 1 | kancelář |
| 2515308002 | 2515000025 | P04 | 180402325014 | 290 | Křeslo otočné pojízdné čalouněné | | 1 | 3 205,97 Kč | 2100103 | SVA - Budova administrativní -A | 1 | kancelář |
| 2515308002 | 2515000025 | P05 | 180401100866 | 111 | Skříň 1 dveře bytová | MODUL KAP 419/4 DŘEV. | 1 | 2 582,42 Kč | 2100103 | SVA - Budova administrativní -A | 2 | kancelář |
| 2515308002 | 2515000025 | P05 | 180401100866 | 70 | Skříň 1 dveře bytová | MODUL KAP 419/4 DŘEV. | 1 | 2 894,71 Kč | 2100103 | SVA - Budova administrativní -A | 2 | kancelář |
| 2515308002 | 2515000025 | P05 | 180401201110 | 300938 | Skříňka 2dveřová dřevěná @ | | 1 | 615,00 Kč | 2100103 | SVA - Budova administrativní -A | 1 | kancelář |
| 2515308002 | 2515000025 | P05 | 180401201110 | 300939 | Skříňka 2dveřová dřevěná @ | | 1 | 614,00 Kč | 2100103 | SVA - Budova administrativní -A | 1 | kancelář |
| 2515308002 | 2515000025 | P05 | 180401296146 | 471 | Skříňka kontejnerová dřevo | MODUL 92 | 1 | 2 862,40 Kč | 2100103 | SVA - Budova administrativní -A | 1 | kancelář |
| 2515308002 | 2515000025 | P05 | 180401296147 | 216 | Skříňka 2 dveř.dř. | MODUL KAP223 | 1 | 2 508,10 Kč | 2100103 | SVA - Budova administrativní -A | 1 | kancelář |
| 2515308002 | 2515000025 | P05 | 180401296147 | 215 | Skříňka 2 dveř.dř. | MODUL KAP223 | 1 | 2 508,10 Kč | 2100103 | SVA - Budova administrativní -A | 1 | kancelář |
| 2515308002 | 2515000025 | P05 | 180401299231 | 177 | Skříňka prosklená dřevěná MODUL KAP 228 | | 1 | 2 652,60 Kč | 2100103 | SVA - Budova administrativní -A | 1 | kancelář |
| 2515308002 | 2515000025 | P05 | 180401299241 | 10 | Skříňka kontejner. 92-matá Modul KAP dř. | | 1 | 2 308,10 Kč | 2100103 | SVA - Budova administrativní -A | 1 | kancelář |
| 2515308002 | 2515000025 | P05 | 180401400104 | 155 | Stůl psací dřevěný korpus | MODUL KAP -HNĚDÁ | 1 | 2 377,28 Kč | 2100103 | SVA - Budova administrativní -A | 1 | kancelář |
| 2515308002 | 2515000025 | P05 | 180401400104 | 247 | Stůl psací dřevěný korpus | MODUL KAP -HNĚDÁ | 1 | 2 569,53 Kč | 2100103 | SVA - Budova administrativní -A | 1 | kancelář |
| 2515308002 | 2515000025 | P05 | 180401400124 | 318 | Stolek pod počítač | DŘEVĚNÝ MODUL KAP | 1 | 1 940,62 Kč | 2100103 | SVA - Budova administrativní -A | 1 | kancelář |
| 2515308002 | 2515000025 | P05 | 180401400124 | 320 | Stolek pod počítač | DŘEVĚNÝ MODUL KAP | 1 | 1 940,62 Kč | 2100103 | SVA - Budova administrativní -A | 1 | kancelář |
| 2515308002 | 2515000025 | P05 | 180401498023 | 214 | Stůl dřevěný rohový 90° | MODUL KAP | 1 | 1 623,87 Kč | 2100103 | SVA - Budova administrativní -A | 1 | kancelář |
| 2515308002 | 2515000025 | P05 | 180401498023 | 212 | Stůl dřevěný rohový 90° | MODUL KAP | 1 | 1 623,87 Kč | 2100103 | SVA - Budova administrativní -A | 1 | kancelář |
| 2515308002 | 2515000025 | P05 | 180402325014 | 309 | Křeslo otočné pojízdné čalouněné | | 1 | 3 196,00 Kč | 2100103 | SVA - Budova administrativní -A | 1 | kancelář |
| 2515308002 | 2515000025 | P05 | 180402325014 | 316 | Křeslo otočné pojízdné čalouněné | | 1 | 3 205,97 Kč | 2100103 | SVA - Budova administrativní -A | 1 | kancelář |
| 2515308002 | 2515000025 | P05 | 180402399340 | 55 | Křeslo kancelářské čalouněné pojízdné | S PODRUČKAMI | 1 | 3 509,00 Kč | 2100103 | SVA - Budova administrativní -A | 1 | kancelář |
| 2515308002 | 2515000025 | P05 | 180402399340 | 54 | Křeslo kancelářské čalouněné pojízdné | S PODRUČKAMI | 1 | 3 509,00 Kč | 2100103 | SVA - Budova administrativní -A | 1 | kancelář |
| 2515308002 | 2515000025 | P05 | 180405114207 | 7 | Lampa stolní | GINERVA UNO | 1 | 390,00 Kč | 2100103 | SVA - Budova administrativní -A | 1 | kancelář |
| 2515308002 | 2515000025 | P05 | 180405114207 | 8 | Lampa stolní | GINERVA UNO | 1 | 390,00 Kč | 2100103 | SVA - Budova administrativní -A | 1 | kancelář |
| 2515308002 | 2515000025 | P07 | 180401100866 | 80 | Skříň 1 dveře bytová | MODUL KAP 419/4 DŘEV. | 1 | 2 582,42 Kč | 2100103 | SVA - Budova administrativní -A | 2 | kancelář |
| 2515308002 | 2515000025 | P07 | 180401126031 | 290 | Skříň na spisy posuv.dveře kov | | 1 | 10 601,85 Kč | 2100103 | SVA - Budova administrativní -A | 1 | kancelář |
| 2515308002 | 2515000025 | P07 | 180401296147 | 361 | Skříňka 2 dveř.dř. | MODUL KAP223 | 1 | 2 508,10 Kč | 2100103 | SVA - Budova administrativní -A | 1 | kancelář |
| 2515308002 | 2515000025 | P07 | 180401313039 | 5106 | Židle čalouněná dřevěná | | 1 | 913,45 Kč | 2100103 | SVA - Budova administrativní -A | 1 | kancelář |
| 2515308002 | 2515000025 | P07 | 180401313039 | 5505 | Židle čalouněná dřevěná | | 1 | 910,51 Kč | 2100103 | SVA - Budova administrativní -A | 1 | kancelář |
| 2515308002 | 2515000025 | P07 | 180401313039 | 5435 | Židle čalouněná dřevěná | | 1 | 910,51 Kč | 2100103 | SVA - Budova administrativní -A | 1 | kancelář |
| 2515308002 | 2515000025 | P07 | 180401313039 | 5709 | Židle čalouněná dřevěná | | 1 | 1 615,10 Kč | 2100103 | SVA - Budova administrativní -A | 1 | kancelář |
| 2515308002 | 2515000025 | P07 | 180401400104 | 288 | Stůl psací dřevěný korpus | MODUL KAP -HNĚDÁ | 1 | 2 377,28 Kč | 2100103 | SVA - Budova administrativní -A | 1 | kancelář |
| 2515308002 | 2515000025 | P07 | 180401400104 | 199 | Stůl psací dřevěný korpus | MODUL KAP -HNĚDÁ | 1 | 2 377,28 Kč | 2100103 | SVA - Budova administrativní -A | 1 | kancelář |
| 2515308002 | 2515000025 | P07 | 180401498023 | 215 | Stůl dřevěný rohový 90° | MODUL KAP | 1 | 1 623,87 Kč | 2100103 | SVA - Budova administrativní -A | 1 | kancelář |
| 2515308002 | 2515000025 | P07 | 180402301101 | 400000001807 | Židle čalouněná kovová @ | | 1 | 487,90 Kč | 2100103 | SVA - Budova administrativní -A | 1 | kancelář |
| 2515308002 | 2515000025 | P07 | 180402301101 | 400000001811 | Židle čalouněná kovová @ | | 1 | 487,90 Kč | 2100103 | SVA - Budova administrativní -A | 1 | kancelář |
| 2515308002 | 2515000025 | P38 | 180401815003 | #1254 | Stěna bytová | VENUŠE | 1 | 12 650,00 Kč | 2100103 | SVA - Budova administrativní -A | 1 | kancelář |
| 2515308002 | 2515000025 | P38 | 101000012281 | 3 | Obraz reprodukce v rámu | KARLŮV MOST | 1 | 150,00 Kč | 2100103 | SVA - Budova administrativní -A | 1 | kancelář |
| 2515308002 | 2515000025 | P38 | 101000012282 | 3 | Obraz reprodukce v rámu | KYTIČE | 1 | 150,00 Kč | 2100103 | SVA - Budova administrativní -A | 1 | kancelář |
| 2515308002 | 2515000025 | P38 | 101000012285 | 1 | Obraz reprodukce v rámu | Z POHORSKÝCH MOTIVŮ | 1 | 233,50 Kč | 2100103 | SVA - Budova administrativní -A | 1 | kancelář |
| 2515308002 | 2515000025 | P38 | 101000012356 | 1 | Obraz reprodukce v rámu | RYBNÍK V ZIMĚ | 1 | 233,50 Kč | 2100103 | SVA - Budova administrativní -A | 1 | kancelář |
| 2515308002 | 2515000025 | P38 | 101000012364 | 1 | Obraz reprodukce v rámu | ÚVOZ | 1 | 233,50 Kč | 2100103 | SVA - Budova administrativní -A | 1 | kancelář |
| 2515308002 | 2515000025 | P38 | 101000012634 | 6 | Obraz | STÁTNIKA V RÁMU | 1 | 282,94 Kč | 2100103 | SVA - Budova administrativní -A | 1 | kancelář |

Seznam užívaného movitého majetku k 31. 12. 2017: Odbor provozu a rozvoje EKIS - 251500025

| | | | | | | | | | | | | |
|------------|------------|-----|--------------|----------------|--|---------------------------|---|---------------|---------|---------------------------------|---|-----------|
| 2515308002 | 2515000025 | P38 | 180401100866 | 115 | Skříň 1 dveře bytová | MODUL KAP 419/4 DŘEV. | 1 | 2 582,42 Kč | 2100103 | SVA - Budova administrativní -A | 2 | kancelář |
| 2515308002 | 2515000025 | P38 | 180401100866 | 173 | Skříň 1 dveře bytová | MODUL KAP 419/4 DŘEV. | 1 | 2 582,42 Kč | 2100103 | SVA - Budova administrativní -A | 2 | kancelář |
| 2515308002 | 2515000025 | P38 | 180401126031 | 191 | Skříň na spisy posuv.dveře kov | | 1 | 10 601,85 Kč | 2100103 | SVA - Budova administrativní -A | 1 | kancelář |
| 2515308002 | 2515000025 | P38 | 180401202003 | 123569 | Skříňka otevřená dřevěná @ | | 1 | 1 426,68 Kč | 2100103 | SVA - Budova administrativní -A | 1 | kancelář |
| 2515308002 | 2515000025 | P38 | 180401296147 | 36 | Skříňka 2 dveř.dř. | MODUL KAP223 | 1 | 2 533,63 Kč | 2100103 | SVA - Budova administrativní -A | 1 | kancelář |
| 2515308002 | 2515000025 | P38 | 180401363071 | 336 | Křeslo pevné poločalouněné dřevěné | | 1 | 3 900,00 Kč | 2100103 | SVA - Budova administrativní -A | 1 | kancelář |
| 2515308002 | 2515000025 | P38 | 180401408002 | 173 | Stůl pod počítač dřevěný | | 1 | 1 940,62 Kč | 2100103 | SVA - Budova administrativní -A | 1 | kancelář |
| 2515308002 | 2515000025 | P38 | 180402263093 | 10 | Lisikovnice 4-zásuvková kovová | A/4 | 1 | 1 891,50 Kč | 2100103 | SVA - Budova administrativní -A | 1 | kancelář |
| 2515308002 | 2515000025 | P38 | 180402263093 | 9 | Lisikovnice 4-zásuvková kovová | A/4 | 1 | 1 891,50 Kč | 2100103 | SVA - Budova administrativní -A | 1 | kancelář |
| 2515308002 | 2515000025 | P38 | 180402701153 | 13 | Kartotéka 4-zásuvková, A4 | | 1 | 3 932,50 Kč | 2100103 | SVA - Budova administrativní -A | 1 | kancelář |
| 2515308002 | 2515000025 | P38 | 180507000349 | 36 | Regál plechový KAR 30A | | 1 | 1 713,00 Kč | 2100103 | SVA - Budova administrativní -A | 1 | kancelář |
| 2515308002 | 2515000025 | P38 | 180507061004 | 6 | Vozík stážový manipulační | | 1 | 4 918,08 Kč | 2100103 | SVA - Budova administrativní -A | 1 | kancelář |
| 2515308002 | 2515000025 | P40 | 180401100866 | 96 | Skříň 1 dveře bytová | MODUL KAP 419/4 DŘEV. | 1 | 2 582,42 Kč | 2100103 | SVA - Budova administrativní -A | 2 | kancelář |
| 2515308002 | 2515000025 | P40 | 180401126031 | 287 | Skříň na spisy posuv.dveře kov | | 1 | 10 601,85 Kč | 2100103 | SVA - Budova administrativní -A | 2 | kancelář |
| 2515308002 | 2515000025 | P40 | 180401296147 | 366 | Skříňka 2 dveř.dř. | MODUL KAP223 | 1 | 2 508,10 Kč | 2100103 | SVA - Budova administrativní -A | 1 | kancelář |
| 2515308002 | 2515000025 | P40 | 180401296147 | 493 | Skříňka 2 dveř.dř. | MODUL KAP223 | 1 | 2 508,10 Kč | 2100103 | SVA - Budova administrativní -A | 1 | kancelář |
| 2515308002 | 2515000025 | P40 | 180401400104 | 200 | Stůl psací dřevěný korpus | MODUL KAP -HNĚDÁ | 1 | 2 377,28 Kč | 2100103 | SVA - Budova administrativní -A | 1 | kancelář |
| 2515308002 | 2515000025 | P40 | 180401498023 | 169 | Stůl dřevěný rohový 90° | MODUL KAP | 1 | 1 623,87 Kč | 2100103 | SVA - Budova administrativní -A | 1 | kancelář |
| 2515308002 | 2515000025 | P40 | 180402320056 | 85 | Židle kancelářská otoč. čalouněná kovová | | 1 | 1 512,50 Kč | 2100103 | SVA - Budova administrativní -A | 1 | kancelář |
| 2515308002 | 2515000025 | P41 | 180401100866 | 97 | Skříň 1 dveře bytová | MODUL KAP 419/4 DŘEV. | 1 | 2 582,42 Kč | 2100103 | SVA - Budova administrativní -A | 2 | kancelář |
| 2515308002 | 2515000025 | P41 | 180401126031 | 268 | Skříň na spisy posuv.dveře kov | | 1 | 10 601,85 Kč | 2100103 | SVA - Budova administrativní -A | 1 | kancelář |
| 2515308002 | 2515000025 | P41 | 180401296146 | 241 | Skříňka kontejnerová dřevo | MODUL 92 | 1 | 2 862,40 Kč | 2100103 | SVA - Budova administrativní -A | 1 | kancelář |
| 2515308002 | 2515000025 | P41 | 180401296147 | 378 | Skříňka 2 dveř.dř. | MODUL KAP223 | 1 | 2 508,10 Kč | 2100103 | SVA - Budova administrativní -A | 1 | kancelář |
| 2515308002 | 2515000025 | P41 | 180401296147 | 351 | Skříňka 2 dveř.dř. | MODUL KAP223 | 1 | 2 508,10 Kč | 2100103 | SVA - Budova administrativní -A | 1 | kancelář |
| 2515308002 | 2515000025 | P41 | 180401299231 | 137 | Skříňka prosklená dřevěná MODUL KAP 228 | | 1 | 2 133,90 Kč | 2100103 | SVA - Budova administrativní -A | 1 | kancelář |
| 2515308002 | 2515000025 | P41 | 180401313039 | 5109 | Židle čalouněná dřevěná | | 1 | 913,45 Kč | 2100103 | SVA - Budova administrativní -A | 1 | kancelář |
| 2515308002 | 2515000025 | P41 | 180401313039 | 5101 | Židle čalouněná dřevěná | | 1 | 913,45 Kč | 2100103 | SVA - Budova administrativní -A | 1 | kancelář |
| 2515308002 | 2515000025 | P41 | 180401400104 | 202 | Stůl psací dřevěný korpus | MODUL KAP -HNĚDÁ | 1 | 2 377,28 Kč | 2100103 | SVA - Budova administrativní -A | 1 | kancelář |
| 2515308002 | 2515000025 | P41 | 180401498023 | 170 | Stůl dřevěný rohový 90° | MODUL KAP | 1 | 1 623,87 Kč | 2100103 | SVA - Budova administrativní -A | 1 | kancelář |
| 2515308002 | 2515000025 | P41 | 180402325041 | 42 | Křeslo kancelářské černé | ČALOUNĚNÉ 130KG | 1 | 3 509,00 Kč | 2100103 | SVA - Budova administrativní -A | 1 | kancelář |
| 2515308002 | 2515000025 | P41 | 180403115052 | #HE0934652 | Chladnička od 141 do 160 l | SYMPHONY | 1 | 2 956,00 Kč | 2100103 | SVA - Budova administrativní -A | 1 | kancelář |
| 2515308002 | 2515000025 | P42 | 132290071720 | 36 | Konvice elektrická varná | SENCOR SWK 1850 | 1 | 568,05 Kč | 2100103 | SVA - Budova administrativní -A | 2 | kancelář |
| 2515308002 | 2515000025 | P42 | 180401100866 | 108 | Skříň 1 dveře bytová | MODUL KAP 419/4 DŘEV. | 1 | 2 582,42 Kč | 2100103 | SVA - Budova administrativní -A | 2 | kancelář |
| 2515308002 | 2515000025 | P42 | 180401296146 | 470 | Skříňka kontejnerová dřevo | MODUL 92 | 1 | 2 862,40 Kč | 2100103 | SVA - Budova administrativní -A | 1 | kancelář |
| 2515308002 | 2515000025 | P42 | 180401296147 | 352 | Skříňka 2 dveř.dř. | MODUL KAP223 | 1 | 2 508,10 Kč | 2100103 | SVA - Budova administrativní -A | 1 | kancelář |
| 2515308002 | 2515000025 | P42 | 180401299231 | 133 | Skříňka prosklená dřevěná MODUL KAP 228 | | 1 | 2 133,90 Kč | 2100103 | SVA - Budova administrativní -A | 1 | kancelář |
| 2515308002 | 2515000025 | P42 | 180401313039 | 5469 | Židle čalouněná dřevěná | | 1 | 910,51 Kč | 2100103 | SVA - Budova administrativní -A | 1 | kancelář |
| 2515308002 | 2515000025 | P42 | 180401363071 | 279 | Křeslo pevné poločalouněné dřevěné | | 1 | 4 008,48 Kč | 2100103 | SVA - Budova administrativní -A | 1 | kancelář |
| 2515308002 | 2515000025 | P42 | 180401363071 | 285 | Křeslo pevné poločalouněné dřevěné | | 1 | 3 205,97 Kč | 2100103 | SVA - Budova administrativní -A | 1 | kancelář |
| 2515308002 | 2515000025 | P42 | 180401400127 | 38 | Stolek pod tiskárnu | DŘEVĚNÝ MODUL KAP | 1 | 2 590,50 Kč | 2100103 | SVA - Budova administrativní -A | 1 | kancelář |
| 2515308002 | 2515000025 | P42 | 180401498009 | 5 | Stůl kancelářský psací ERGO | LEVÝ, DŘEVĚNÝ | 1 | 2 377,28 Kč | 2100103 | SVA - Budova administrativní -A | 1 | kancelář |
| 2515308002 | 2515000025 | P42 | 180401418103 | 400000000280 | Stolek konferenční dřevěný @ | | 1 | 449,00 Kč | 2100103 | SVA - Budova administrativní -A | 1 | kancelář |
| 2515308002 | 2515000025 | P42 | 180402162027 | 1 | Skříň 2dveřová kovová kombinovaná | | 1 | 10 601,85 Kč | 2100103 | SVA - Budova administrativní -A | 1 | kancelář |
| 2515308002 | 2515000025 | P42 | 180402302601 | 430 | Sedačka otočná pojízdná s područkami @ | | 1 | 2 750,25 Kč | 2100103 | SVA - Budova administrativní -A | 1 | kancelář |
| 2515308002 | 2515000025 | P42 | 180405618503 | 317 | Lampa stolní elektrická | | 1 | 359,09 Kč | 2100103 | SVA - Budova administrativní -A | 1 | kancelář |
| 2515308002 | 2515000025 | P43 | 120623220601 | #25500736 | Stroj kopírovací | SHARP 407 AR | 1 | 261 080,00 Kč | 2100103 | SVA - Budova administrativní -A | 1 | kancelář |
| 2515308002 | 2515000025 | P43 | 120628060393 | #2515-NVC00001 | Stroj skartovací | AT-70C | 1 | 10 357,60 Kč | 2100103 | SVA - Budova administrativní -A | 1 | kancelář |
| 2515308002 | 2515000025 | P43 | 132290071831 | 8 | Konvice elektrická varná | DOMO | 1 | 490,00 Kč | 2100103 | SVA - Budova administrativní -A | 2 | kancelář |
| 2515308002 | 2515000025 | P43 | 180401100213 | 417 | Skříň knihovna 3/5 sklo, 2/5 plně dveře | 800X440X1780,LTD 18MM ME | 1 | 4 262,41 Kč | 2100103 | SVA - Budova administrativní -A | 2 | kancelář |
| 2515308002 | 2515000025 | P43 | 180401100356 | 12 | Skříň 1-dveřová dřevěná šatní s mezist. | 600X440X1780 VYS. VEŠAK | 1 | 2 475,47 Kč | 2100103 | SVA - Budova administrativní -A | 2 | kancelář |
| 2515308002 | 2515000025 | P43 | 180401212123 | 10352 | Skříňka s dvířky nízká s 1 polici | 800X440X720 PLNĚ DVEŘE | 1 | 2 119,71 Kč | 2100103 | SVA - Budova administrativní -A | 1 | kancelář |
| 2515308002 | 2515000025 | P43 | 180401212123 | 10351 | Skříňka s dvířky nízká s 1 polici | 800X440X720 PLNĚ DVEŘE | 1 | 2 119,71 Kč | 2100103 | SVA - Budova administrativní -A | 1 | kancelář |
| 2515308002 | 2515000025 | P43 | 180401498294 | 1 | Stůl kancelářský manipulační | ATYP 1500X750X730 | 1 | 1 948,10 Kč | 2100103 | SVA - Budova administrativní -A | 1 | kancelář |
| 2515308002 | 2515000025 | P43 | 180401498294 | 2 | Stůl kancelářský manipulační | ATYP 1500X750X730 | 1 | 1 948,10 Kč | 2100103 | SVA - Budova administrativní -A | 1 | kancelář |
| 2515308002 | 2515000025 | P43 | 180401498295 | 1 | Stůl kancelářský | ATYP 1500X750X730, LTD 25 | 1 | 2 753,14 Kč | 2100103 | SVA - Budova administrativní -A | 1 | kancelář |
| 2515308002 | 2515000025 | P43 | 180401757055 | 11762 | Kontejner ke kancelářskému stolu @ | 430X800X610 - CENTRALNÍ Z | 1 | 3 606,92 Kč | 2100103 | SVA - Budova administrativní -A | 1 | kancelář |
| 2515308002 | 2515000025 | P43 | 180402316043 | 3984 | Židle kovová čalouněná konferenční | BEZ PODRUČEK 120 KG | 1 | 1 914,06 Kč | 2100103 | SVA - Budova administrativní -A | 1 | kancelář |
| 2515308002 | 2515000025 | P43 | 180402316043 | 3985 | Židle kovová čalouněná konferenční | BEZ PODRUČEK 120 KG | 1 | 1 914,06 Kč | 2100103 | SVA - Budova administrativní -A | 1 | kancelář |
| 2515308002 | 2515000025 | P43 | 180402316043 | 3986 | Židle kovová čalouněná konferenční | BEZ PODRUČEK 120 KG | 1 | 1 914,06 Kč | 2100103 | SVA - Budova administrativní -A | 1 | kancelář |
| 2515308002 | 2515000025 | P43 | 180402316043 | 3987 | Židle kovová čalouněná konferenční | BEZ PODRUČEK 120 KG | 1 | 1 914,06 Kč | 2100103 | SVA - Budova administrativní -A | 1 | kancelář |
| 2515308002 | 2515000025 | P43 | 180402316043 | 3988 | Židle kovová čalouněná konferenční | BEZ PODRUČEK 120 KG | 1 | 1 914,06 Kč | 2100103 | SVA - Budova administrativní -A | 1 | kancelář |
| 2515308002 | 2515000025 | P43 | 180402316043 | 3989 | Židle kovová čalouněná konferenční | BEZ PODRUČEK 120 KG | 1 | 1 914,06 Kč | 2100103 | SVA - Budova administrativní -A | 1 | kancelář |
| 2515308002 | 2515000025 | P43 | 180402316043 | 3990 | Židle kovová čalouněná konferenční | BEZ PODRUČEK 120 KG | 1 | 1 914,06 Kč | 2100103 | SVA - Budova administrativní -A | 1 | kancelář |
| 2515308002 | 2515000025 | P43 | 180402316043 | 3991 | Židle kovová čalouněná konferenční | BEZ PODRUČEK 120 KG | 1 | 1 914,06 Kč | 2100103 | SVA - Budova administrativní -A | 1 | kancelář |
| 2515308002 | 2515000025 | P43 | 180402316043 | 3992 | Židle kovová čalouněná konferenční | BEZ PODRUČEK 120 KG | 1 | 1 914,06 Kč | 2100103 | SVA - Budova administrativní -A | 1 | kancelář |
| 2515308002 | 2515000025 | P43 | 180402316043 | 3993 | Židle kovová čalouněná konferenční | BEZ PODRUČEK 120 KG | 1 | 1 914,06 Kč | 2100103 | SVA - Budova administrativní -A | 1 | kancelář |
| 2515308002 | 2515000025 | P43 | 180402399981 | 183 | Křeslo manažerské čalouněné | 130 KG, OPĚRAK ZE SÍTOVI | 1 | 5 210,93 Kč | 2100103 | SVA - Budova administrativní -A | 1 | kancelář |
| 2515308002 | 2515000025 | P43 | 180403111691 | #12609930056 | Chladnička | CROWN GN255 | 1 | 5 445,00 Kč | 2100103 | SVA - Budova administrativní -A | 1 | kancelář |
| 2515308002 | 2515000025 | P44 | 180405618503 | 316 | Lampa stolní elektrická | | 1 | 359,09 Kč | 2100103 | SVA - Budova administrativní -A | 1 | kancelář |
| 2515308002 | 2515000025 | P44 | 120999200847 | 1 | Tabule školní stojanová mobilní | KOVOVÁ NOHA | 1 | 3 190,22 Kč | 2100103 | SVA - Budova administrativní -A | 1 | zasedačka |
| 2515308002 | 2515000025 | P44 | 180401126031 | 298 | Skříň na spisy posuv.dveře kov | | 1 | 10 601,85 Kč | 2100103 | SVA - Budova administrativní -A | 1 | zasedačka |
| 2515308002 | 2515000025 | P44 | 180401126031 | 118 | Skříň na spisy posuv.dveře kov | | 1 | 10 601,85 Kč | 2100103 | SVA - Budova administrativní -A | 1 | zasedačka |
| 2515308002 | 2515000025 | P44 | 180401400104 | 130 | Stůl psací dřevěný korpus | | | | | | | |

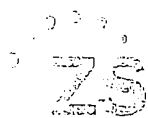

Zařízení služeb pro
Ministerstvo vnitra

č.j. ZSM-21-3/01-2016

Pověření

Já níže podepsaný , jediný statutární orgán státní příspěvkové organizace Zařízení služeb pro Ministerstvo vnitra, IČ: 67779999, se sídlem Praha 10, Přípotoční 300 (dále jen „organizace“),

tímto pověřuji zaměstnance organizace:

, bytem 

k tomu, aby ve všech právních věcech souvisejících s uzavíráním inominátních smluv ohledně nemovitého a movitého majetku, se kterým organizace hospodaří, a který je užíván jednotlivými organizačními útvary Ministerstva vnitra, vykonával právní úkony, které mi v této souvislosti přísluší, zejména tyto smlouvy uzavíral, resp. podepisoval.

Praha 21.7.2016



Pověření ve výše uvedeném rozsahu přijímám:

