

VÝKAZ DOSAVADNÍHO A NOVÉHO STAVU ÚDAJŮ KATASTRU NEMOVITOSTÍ

Dosavadní stav			Nový stav												
Označení pozemku parc. číslem	Výměra parcely		Druh pozemku Způsob využití	Označení pozemku parc. číslem	Výměra parcely		Druh pozemku Způsob využití	Typ stavby Způsob využití	Zpús. určení výměr	Porovnání se stavem evidence právních vztahů					
	ha	m ²			ha	m ²				Díl přechází z pozemku označeného v katastru nemovitostí	dřívější poz. evidenci	Číslo listu vlastnictví	Výměra dílu ha m ²		Označení dílu
349/2										349/2		7131			
362/43										362/43		10001			
362/58										362/58		10001			
362/59										362/59		10001			
362/60										362/60		10001			
362/61										362/61		10001			
362/66										362/66		10001			
362/105										362/105		10001			
394/10										394/10		10001			
2320/1										2320/1		5888			
2320/2										2320/2		5888			
2320/4										2320/4		12805			
2320/7										2320/7		5888			
2327/4										2327/4		10001			
2331										2331		10001			
2333/15										2333/15		10001			
2500/23										2500/23		637			
2500/25										2500/25		10001			
2500/27										2500/27		10001			
2526/1										2526/1		12205			

Oprávněný: dle smlouvy

Druh věcného břemene: právo umístění, provozu, údržby a oprav plynovodu

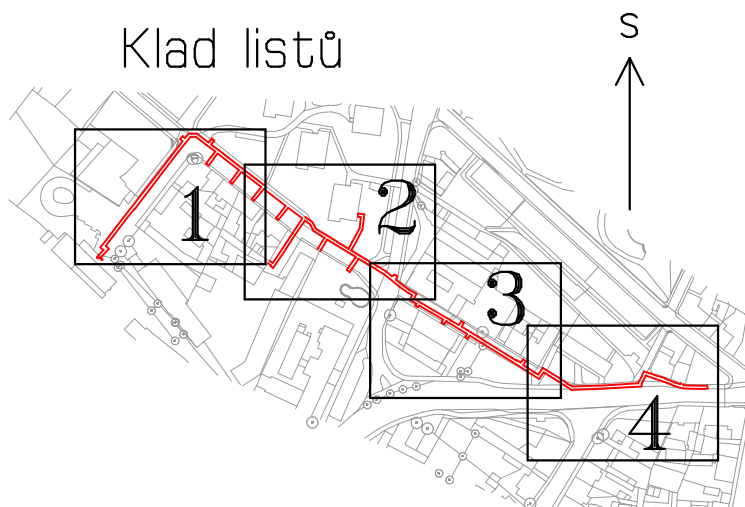

*) Liberec 2-9/34, Turnov 2-0/12, Turnov 2-0/21

GEOMETRICKÝ PLÁN pro vymezení rozsahu věcného břemene k části pozemku	Geometrický plán ověřil úředně oprávněný zeměměřický inženýr: Jméno, příjmení: Ing. Daniel Dítých	Stejnopis ověřil úředně oprávněný zeměměřický inženýr: Jméno, příjmení:
	Číslo položky seznamu úředně oprávněných zeměměřických inženýrů: 2731/2015	Číslo položky seznamu úředně oprávněných zeměměřických inženýrů:
	Dne: 26.10.2017 Číslo: 188/2017	Dne: Číslo:
	Náležitostmi a přesností odpovídá právním předpisům.	Tento stejnopis odpovídá geometrickému plánu v elektronické podobě uloženému v dokumentaci katastrálního úřadu.
Vyhotovitel: GEOŠRAFO,s.r.o Zemědělská 1091, 500 03 Hradec Králové	Katastrální úřad souhlasí s očíslováním parcel.	Ověření stejnopisu geometrického plánu v listinné podobě.
Číslo plánu: 6098-11522/2017		
Okres: Jablonec nad Nisou		
Obec: Jablonec nad Nisou		
Kat. území: Jablonec nad Nisou		
Mapový list: *)		
Dosavadním vlastníkům pozemků byla poskytnuta možnost seznámit se v terénu s průběhem navrhovaných nových hranic, které byly označeny předepsaným způsobem: ---		

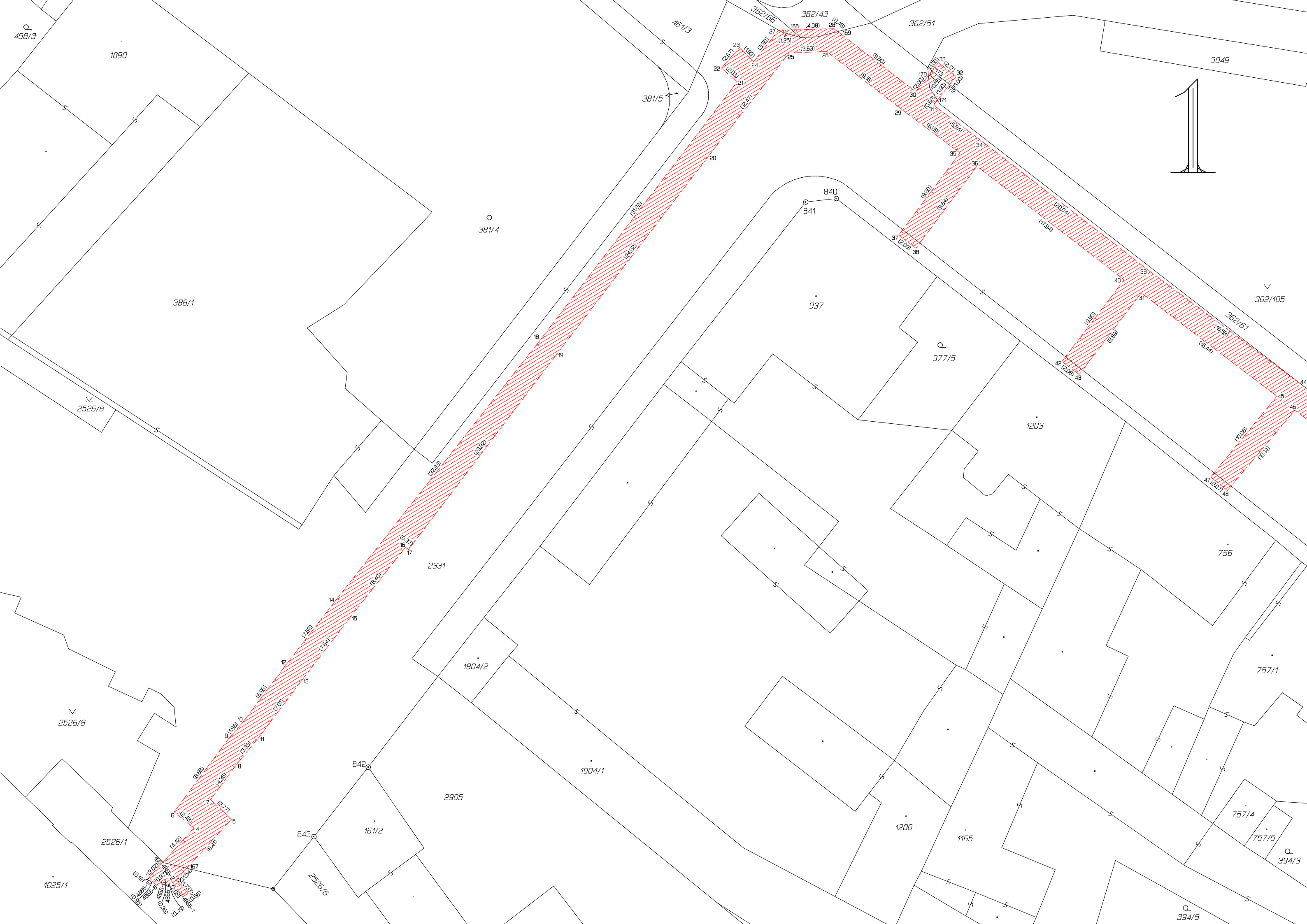

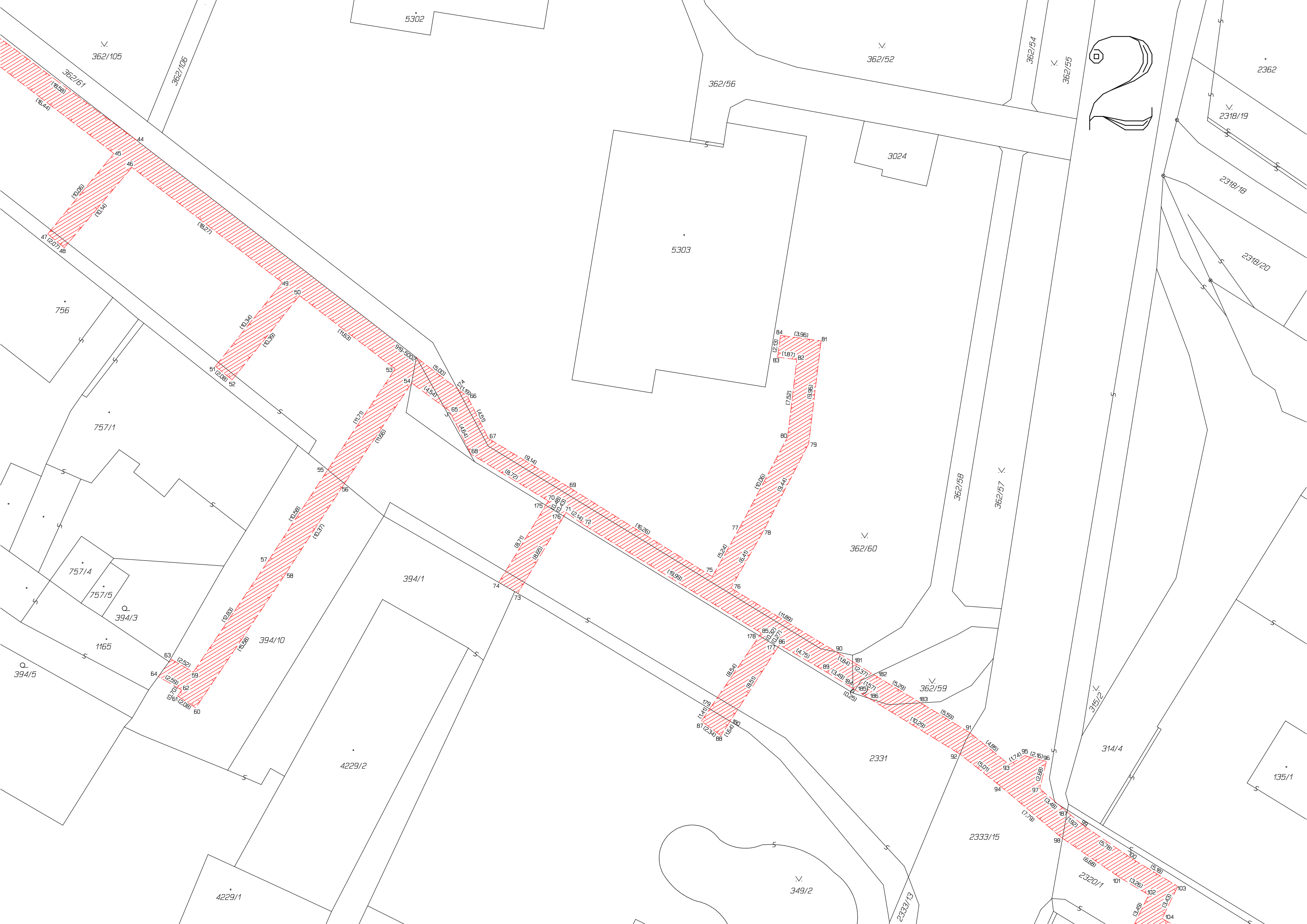

5302

362/105

362/61

362/56

362/52

362/54

362/55

2362

2318/19

2318/18

2318/20

5303

3024

756

757/1

757/4

757/5

394/3

1165

394/5

394/10

394/1

4229/2

362/60

2331

314/4

4229/1

349/2

2333/15

2320/1

135/1

2333/13

44
45
46
47

49
50
51
52

53
54
55
56

57
58
59
60

63
64

62
61
60

65
66
67
68

69
70
71
72

73
74
75
76

77
78
79
80

81
82
83
84

85
86
87
88

89
90
91
92

93
94
95
96

97
98
99
100

101
102
103
104

