

Dodatek č. 2 ke Smlouvě o dílo

uzavřený podle ust. § 1901 ve spojení s § 2586 a násl. zákona č. 89/2012 Sb. občanský zákoník, ve znění pozdějších předpisů a dle ust. § 222 zákona č. 134/2016 Sb., o zadávání veřejných zakázek

Smluvní strany

Královéhradecký kraj

se sídlem: Pivovarské náměstí 1245, 500 03 Hradec Králové
zastoupený: PhDr. Jiřím Štěpánem, Ph.D., hejtnanem kraje
IČ: 708 89 546
Bankovní spojení: ██████████
Číslo účtu: ██████████
dále též „objednatel“

a

Společnost / podnikatel Broumovské stavební sdružení s.r.o.
se sídlem: U Horní brány 29, 550 01 Broumov
zastoupený: p. Miroslavem Netíkem, jednatelem
IČ: 465 04 303
DIČ: CZ46504303
zapsaná v OR vedeném u Krajského soudu v Hradci Králové, oddíl C, vložka 1949
Bankovní spojení: ██████████
Číslo účtu: ██████████

(dále též „zhotovitel“ nebo „dodavatel“)

(objednatel a zhotovitel také dále společně jako „smluvní strany“)

I.

Shora uvedené smluvní strany se dohodly na uzavření dodatku č. 2 (dále jen „dodatek“) ke Smlouvě o dílo ze dne 05. 03. 2018, která byla uzavřena se zhotovitelem jako vybraným dodavatelem veřejné zakázky: „**Oblastní nemocnice Náchod a.s. - řešení ambulantních prostor rehabilitace II.**“.

II.

Účel dodatku

1. Tento dodatek je uzavírán dle čl. 6. původní smlouvy o dílo a v souladu s příslušnými ustanoveními zákona č.134/2016 Sb., o zadávání veřejných zakázek v platném znění (dále též jen „ZZVZ“), v souvislosti se vznikem následujících dodatečných stavebních prací – víceprací a nutných změn:
 - a) změny, které nemění celkovou povahu veřejné zakázky a jejich hodnota je společně se změnami podle Dodatku č. 1 nižší než 15 % původní hodnoty závazku ze smlouvy na veřejnou zakázku, podle ust. § 222 odst. 4, písm.b) ZZVZ – práce dle Změnového listu č. 20,
a

- b) dodatečné stavební práce, které nebyly zahrnuty v původním závazku ze smlouvy na veřejnou zakázku a jsou nezbytné pro provedení původních stavebních prací a není možná změna v osobě dodavatele z technických důvodů, spočívajících v požadavku na slučitelnost již vyhotovených konstrukcí, z důvodů výrazného zvýšení nákladů zadavateli v případě změny v osobě dodavatele, jde o změny podle ust. § 222 odst. 5 ZZVZ, jejichž hodnota společně se změnami podle tohoto odstavce zákona dle Dodatku č. 1 nepřekročí 50% původní ceny veřejné zakázky a nemění celkovou povahu veřejné zakázky – práce podle Změnového listu č. 16, a
- c) změny, jejichž potřeba vznikla v důsledku okolností, které zadavatel jednající s náležitou péčí nemohl předvídat, které nemění celkovou povahu veřejné zakázky, a dále změny, spočívající ve stavebních pracích a s nimi souvisejícími, které nebudou realizovány s ohledem na změny podle tohoto odstavce, a které proto zadavatel, jednající s náležitou péčí nemohl předvídat a nemění celkovou povahu veřejné zakázky, a jejichž hodnota společně se změnami podle tohoto odstavce zákona dle Dodatku č. 1 nepřekročí 50% původní ceny veřejné zakázky, podle ust. § 222 odst. 6 ZZVZ – práce podle Změnového listu č. 13, 14, 15, 17 a 19.
- d) změny podle ust. § 222 odst. 7 ZZVZ, spočívající v záměně položek soupisu stavebních prací, když nové položky představují srovnatelný druh materiálu a prací, jsou stejné kvality a jejich cena je ve vztahu k nahrazovaným položkám nižší – práce podle Změnového listu č. 18.
2. Celkový cenový nárůst v souvislosti se změnami podle písm. b) a c) tohoto článku při odečtení stavebních prací, které nebyly s ohledem na tyto změny realizovány, a společně se změnami podle ust. § 222 odst. 5 a 6 ZZVZ z Dodatku č. 1 nepřesáhne 30% původní ceny závazku. V souladu s ust. § 222 odst. 9 ZZVZ se do limitu 30% pro přípustnost cenového nárůstu nezapočítávají změny dle § 222 odst. 4 písm. b) ZZVZ – změny podle písm. a) tohoto ustanovení a změny podle § 222 odst. 4 písm. a) ZZVZ dle Dodatku č. 1.
3. Hodnota změn závazku ze smlouvy podle písm. b) nepřekročí 50% původní ceny veřejné zakázky.
4. Podkladem pro uzavření tohoto dodatku jsou Změnové listy č. 13, č. 14, č. 15, č. 16, č. 17, č. 18, č. 19, č. 20, které jsou nedílnou součástí tohoto dodatku.
5. Změny podle písm. a) tohoto článku činí celkem:
méněpráce:
68 200,00 Kč bez DPH.
6. Změny podle písm. b) tohoto článku činí celkem:
vícepráce:
21 112,99 Kč bez DPH
7. Změny podle písm. c) tohoto článku činí celkem:
vícepráce:
242 949,36 Kč bez DPH
méněpráce:
100 663,66 Kč bez DPH.
8. Změny podle písm. d) tohoto článku činí celkem:
Vícepráce:
24 544,00 Kč bez DPH
Méněpráce:
25 370,80 Kč bez DPH
Výsledná cena položek snížena o: 826,80 Kč bez DPH.
9. Celkové dodatečné stavební práce – vícepráce dle tohoto dodatku činí:
288 606,35 Kč bez DPH.
10. Celkové práce, které nebudou realizovány – méněpráce dle tohoto dodatku činí:
194 234,46 Kč bez DPH.

11. Celková smluvní cena se tedy zvyšuje o 94 371,89 Kč bez DPH.

6.2 Cena za provedení díla dle článku 4 této smlouvy, v podrobném členění uvedeném v položkovém rozpočtu, jehož úplnost je zaručena, činí

Celkem 13 295 457,77 Kč bez DPH

(slovy: třináct milionů dvě stě devadesát pět tisíc čtyři sta padesát sedm korun českých sedmdesát sedm haléřů bez DPH)

IV.

Ustanovení přechodná a závěrečná

1. Tento dodatek nabývá platnosti dnem podpisu oprávněnými zástupci obou smluvních stran, účinnosti dnem uveřejnění v souladu se zákonem č. 340/2015 Sb., ve znění pozdějších předpisů. Uveřejnění smlouvy zajistí objednatel.
2. Smluvní strany shodně prohlašují, že se seznámily s celým obsahem tohoto dodatku včetně jeho příloh a s celým obsahem tohoto dodatku souhlasí. Zároveň prohlašují, že tento dodatek uzavřely svobodně, vážně, určitě a srozumitelně, nikoliv v tísní či nápadně nevýhodných podmínek a na důkaz tohoto připojují svoje podpisy.
3. Tento dodatek se vyhotovuje v pěti stejnopisech, z nichž objednatel obdrží tři vyhotovení a zhotovitel dvě vyhotovení.
4. Smluvní strany jsou povinny zajistit, aby v případě jejich rozdělení, sloučení, jakékoliv jiné přeměny nebo převodu práv na dceřiné společnosti byl právní nástupce zavázán stejně jako smluvní strana této smlouvy a aby v takovém případě nedošlo ke zkrácení práv druhé strany.

V Hradci Králové dne 27. 08. 2018

V Broumově dne 27. 08. 2018

Za objednatele:

Za zhotovitele:

.....
Královéhradecký kraj
PhDr. Jiří Štěpán, Ph.D., hejtman

.....
Broumovské stavební sdružení s.r.o.
p. Miroslav Netík, jednatel

Příloha č. 1 – Změnové listy č. 13-20

Příloha č. 2 – Tabulka Změny závazků

Příloha č. 1 dodatku č. 2 smlouvy o dílo uzavřené dne 5.3.2018

Změnové listy č. 13-20

ZMĚNOVÝ LIST Č. 20				ZL20	
20 generální klíč					
Stavba:	OBLASTNÍ NEMOCNICE NÁCHOD a.s. ŘEŠENÍ AMBULANTNÍCH PROSTOR REHABILIT				
Objekt:	OBLASTNÍ NEMOCNICE NÁCHOD a.s. ŘEŠENÍ AMBULANTNÍCH PROSTOR REHABILIT				
Vydal:	Broumovské stavební sdružení				
Odesláno / předáno (kon					
Odesláno / předáno (způsob)	poštou	e-mailem	osobně	Datum:	
Přílohy / počet listů					
1) Popis a zdůvodnění změny:					
Předmětem změnového listu je změna v generálním klíči na základě technického dopřesnění ze strany uživatele.					
2) Vliv na dopracování projektové dokumentace: NE					
3) Náklady:					
Cena méněprací bez DPH:			-68 200,00 Kč		
Cena víceprací bez DPH:			0,00 Kč		
Výsledná změna ceny bez DPH:			-68 200,00 Kč		
Absolutní hodnota změny bez DPH:			68 200,00 Kč		
4) Vliv na termín dostavby: NE					
5) Schválil: Z.U. 08. 2018					
za objednatele:	za TDS:	za GP:	za uživatele:	za zhotovitele:	
datum:	datum:	datum:	datum:	datum:	
7) Změnový list převzal k realizaci:			Jméno		
			Datum:		

ROZPOČET

Stavba: Oblastní nemocnice Náchod a.s. - řešení ambulantních prostor rehabilitace II

Objekt: 20 generální klíč

Místo: Náchod

Datum: 1. 6. 2018

Objednatel: Královehradecký Kraj

Projektant: JIKA-CZ

Zhotovitel: Broumovské stavební sdružení

Zpracovatel:

PČ	Typ	Kód	Popis	MJ	Množství	J.cena [CZK]	Cena celkem [CZK]
Náklady z rozpočtu							-68 200,00
PSV - Práce a dodávky PSV							-68 200,00
767 - Konstrukce zámečnické							-68 200,00
267	K	767006	Dodávka generální klíč	ks	-31,000	2 200,00	-68 200,00

ZMĚNOVÝ LIST Č. 13 13 - vnitřní nadsvětlíky				ZL13
Stavba:	OBLASTNÍ NEMOCNICE NÁCHOD a.s. ŘEŠENÍ AMBULANTNÍCH PROSTOR REHABILIT			
Objekt:	OBLASTNÍ NEMOCNICE NÁCHOD a.s. ŘEŠENÍ AMBULANTNÍCH PROSTOR REHABILIT			
Vydal:	Broumovské stavební sdružení			
Odesláno / předáno (kom. prostředkem)				
Odesláno / předáno (způsob)	poštou	e-mailem	osobně	Datum:
Přílohy / počet listů				
1) Popis a zdůvodnění změny:				
V položkovém rozpočtu stavby nebyly obsaženy položky pro truhlářské prvky s ozn. T06, T07, T08 . Na základě dopřesnění s projektantem a s uživatelem nemocnice se tímto narovnávají položky rozpočtu včetně technického provedení. Viz Příloha č. 1				
2) Vliv na dopracování projektové dokumentace: NE				
3) Náklady:				
Cena méněprací bez DPH:			-17 060,00 Kč	
Cena víceprací bez DPH:			20 249,80 Kč	
Výsledná změna ceny bez DPH:			3 189,80 Kč	
Absolutní hodnota změny bez DPH:			37 309,80 Kč	
4) Vliv na termín dostavby: NE				
5) Schválil: 20. 08. 2018				
za objednatele:	za TNS:	za GP:	za uživatele:	za zhotovitele:
datum:	datum:	datum:	datum:	datum:
1/1) Zmenovy list prevzal k realizaci:				
				Datum:

ROZPOČET

Stavba: Oblastní nemocnice Náchod a.s. - řešení ambulantních prostor rehabilitace II

Objekt: 13 - vnitřní nadsvětlíky

Místo: Datum: 1. 6. 2018

Objednatel: Královehradecký kraj Projektant: JIKA.CZ

Zhotovitel: Broumovské stavební sdružení Zpracovatel:

PČ	Typ	Kód	Popis	MJ	Množství	J.cena [CZK]	Cena celkem [CZK]
Náklady z rozpočtu							3 189,80
PSV - Práce a dodávky PSV							3 189,80
763 - Konstrukce suché výstavby							4 036,80
153	K	763111564a	SDK příčka, dvojitě opláštěná, celk.tl.150mm,1xR-CW 100, TI 50mm, 2+2 A 12,5 mm 0,4*1*5	m2	2,000	990,00	1 980,00
			Sádrovláknitá stěna předsazená tl 75 mm		2,000		
281	K	763221001a	CW+UW doplnění SDK konstrukce nad dveře ve zděné konstrukci vč.izolace 3*0,4*1*2	m2	2,400	857,00	2 056,80
					2,400		
766 - Konstrukce truhlářské							-1 997,00
282	K	7660001a	D+M Nadsvětlík 300/900 nad dveře, zasklení dvojsklo, m.č. 125, 148 2	kus	2,000	2 621,00	5 242,00
			D+M prosklené výplně otvorů , zasklení izolační dvojsklo. včetně lišt a omyvatelného nátěru ostění		2,000		
283	K	7660002a		kus	1,000	9 821,00	9 821,00
180	K	7660005	D+M průhledové okno z eurohranolů vč. lakování 1500/900, zasklení connex vč. žaluzie "schema T09" 1	kus	-1,000	17 060,00	-17 060,00
					-1,000		
767 - Konstrukce zámečnické							1 150,00
284	K	7670001	M+D žaluzie vnitřní na okno	kus	1,000	1 150,00	1 150,00

ŽÁDOST O INFORMACI

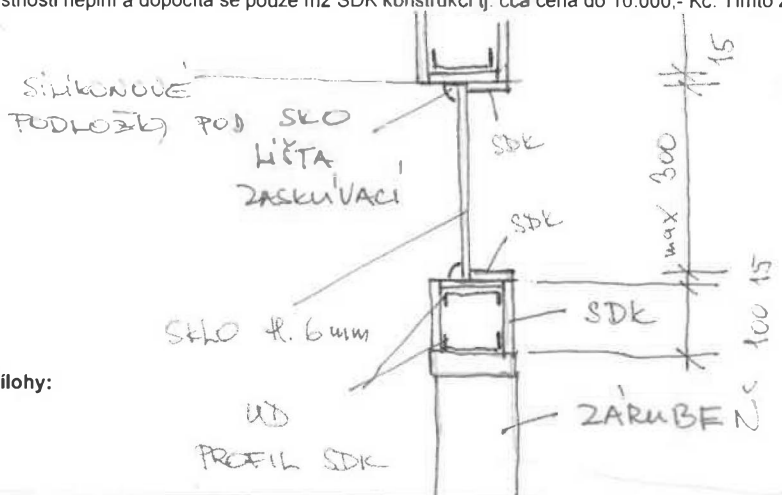
Objednatel:	Královéhradecký kraj, Pivovarské náměstí 1245, 500 03 Hradec Králové		
Veřejná zakázka :	Oblastní nemocnice Náchod a.s. - řešení ambulantních prostor rehabilitace II.		
Zhotovitel stavby:	Broumovské stavební sdružení s.r.o., U Horní brány 29, 550 01 Broumov		
Datum:	07.06.2018	Zádst č.	2
Předmět:	nadsvětličky		
Dotaz / Ujasnění:	<p>Žádáme o vyjasnění a návrh řešení nadsvětliček u vnitřních výplň pozice dle dokumentace - výpis truhlářských výrobků - T06 - T08. Bohužel jsem tuto pozici nikde v rozpočtu nenašel. Pokud budu vycházet z obdobné pozice T09. Tak cena za m2 nadsvětličky bude vycházet z výpočtu této pozice a položky v rozpočtu tj. (1500/900) a 17060 tj. cena za m2 12.637,- Kč. Pozice T06-T08 je v 7,8 m2 a 12637 tj. 98.568,- .</p> <p>Jsou 3 varianty řešení. 1) vyrobíme nadsvětličky dle požadavků ve výkresové dokumentaci a ZL bude na cenu viz výše, 2) upravíme nadsvětličky dle nákresu viz níže a cena za jeden kus bude 2601,- tj. 19x2621 = 49.419,- Kč 3) nadsvětličky nebudeme realizovat - dle mého názoru funkci osvětlení místnosti neplní a dopočítá se pouze m2 SDK konstrukci tj. cca cena do 10.000,- Kč. Tímto žádám o rychlou reakci z důvodů výstavby SDK příček.</p>		
Přílohy:			
Datum požadovaného komentáře / odpovědi:	11.06.2018		
Vyhotovil:	Jméno (razítko): Podpis:	Společnost: TDI	Datum: 07.06.2018
Komentář / Odpověď:			
Přílohy:			
Odpověděl:	Jméno:	Společnost:	Datum:
Distribuce	Objednatel <input checked="" type="checkbox"/>	Zhotovitel <input checked="" type="checkbox"/>	TDI <input checked="" type="checkbox"/> AD <input checked="" type="checkbox"/> <input type="checkbox"/>

ZMĚNOVÝ LIST Č. 14

14 - oprava fasády

ZL14

Stavba:	OBLASTNÍ NEMOCNICE NÁCHOD a.s. ŘEŠENÍ AMBULANTNÍCH PROSTOR REHABILIT			
Objekt:	OBLASTNÍ NEMOCNICE NÁCHOD a.s. ŘEŠENÍ AMBULANTNÍCH PROSTOR REHABILIT			
Vydal:	Broumovské stavební sdružení			
Odesláno / předáno (kom				
Odesláno / předáno (způs	poštou	e-mailem	osobně	Datum:
Přílohy / počet listů				

1) Popis a zdůvodnění změny:

Při provádění úprav okenních otvorů a prostupů ve fasádě byl zjištěn stávající kontaktní zateplovací systém s tepelnou izolací tl. 5 cm. Na základě doporučení dodavatele a TDS, po konzultaci s dodavatelem fasádního systému byla upřesněna technologie opravy fasády viz Příloha č. 1. Rozsah doplnění tepelných izolací je obsažen v Příloze č. 2

2) Vliv na dopracování projektové dokumentace: NE

3) Náklady:

Cena méněprací bez DPH:	-69 732,46 Kč
Cena víceprací bez DPH:	147 994,77 Kč
Výsledná změna ceny bez DPH:	78 262,31 Kč
Absolutní hodnota změny bez DPH:	217 727,23 Kč

4) Vliv na termín dostavby: NE

5) Schválil: 20. 08. 2018

za objednatele:	za TDS:	za GP:	za uživatele:	za zhotovitele:
datum:	datum:	datum:	datum:	datum:

7) Změnový list převzal k realizaci:

Datum:

ROZPOČET

Stavba: Oblastní nemocnice Náchod a.s. - řešení ambulantních prostor rehabilitace II

Objekt: 14 - oprava fasády

Místo: Datum: 1. 6. 2018

Objednatel: Královéhradecký kraj Projektant: JIKA.CZ

Zhotovitel: Broumovské stavební sdružení Zpracovatel:

PČ	Typ	Kód	Popis	MJ	Množství	J.cena [CZK]	Cena celkem [CZK]
----	-----	-----	-------	----	----------	--------------	-------------------

Náklady z rozpočtu

78 262,31

HSV - Práce a dodávky HSV

97 191,77

			6 - Úpravy povrchů, podlahy a osazování výplní			97 191,77
			Montáž kontaktního zateplení vnějších			97 191,77
285	K	621221021	podhledů z minerální vlny s podélnou orientací tl do 120 mm 4*2,5 strop konzolovaná část	m2	10,000	667,00
					10,000	
					10,000	
286	M	63151527	deska izolační minerální kontaktních fasád podélné vlákno $\lambda=0,036$ tl 100mm	m2	10,200	284,00
287	K	622142001R	Potažení vnějších stěn tenkovrstvé hmoty bez perlínky vyměra 214	m2	224,000	125,00
					214,000	
					10,000	
					224,000	
288	K	622211001	Montáž kontaktního zateplení vnějších stěn z polystyrénových desek tl do 40 mm a1 0,5*2*2,1+0,6*2,2 a2 0,25*2,1+0,9*1,2+1,45*2,1 1,3*1,15 a3 0,3*1+0,25*0,9+(0,3+0,2)*0,6*5 1,1*4,1 a4 2,1*2,1+1,1*0,9 0,35*1,2+0,3*2*1 a5 0,5*1,35+0,3*1,3 zateplení stěn u kompresorovny 2,5*2,2*2	m2	34,585	470,00
					3,420	
					4,650	
					1,495	
					2,025	
					4,510	
					5,400	
					1,020	
					1,065	
					11,000	
					34,585	
288	M	28375933	deska EPS 70 fasádní $\lambda=0,039$ tl 50mm	m2	35,277	62,00
41	K	622325302	Oprava vnější vápenné štukové omítky členitosti 2 v rozsahu do 20% "A11,A13"213,458	m2	-213,458	238,00
					-213,458	
					-213,458	
43	K	622511111	Tenkovrstvá akrylátová mozaiková střednězrnná omítka včetně penetrace vnějších stěn původní wyměra -14,39 skutečnost severní a východní strana (29,55-1)*0,08+(4,55-1)*0,08+2,67*1,5 západní pohled, stěny kompresorovna (29,55-2-1-1-1-3,6)*0,5+2,3*2*2,55+3,6*2,55-1*2 průvlaky a čelo západní strana kompresorovna 4,33*0,5*2+4,33*0,2+0,4*1,8	m2	33,384	555,00
					-14,390	
					6,573	
					29,385	
					5,916	

PČ	Typ	Kód	Popis	MJ	Množství	J.cena [CZK]	Cena celkem [CZK]
			jižní				
			0,9*6+5*0,1		5,900		
			Součet		33,384		
289	K	622541021	Tenkovrstvá silikonsilikátová zrnitá omítka tl. 2,0 mm včetně penetrace vnějších stěn	m2	202,790	312,00	63 270,48
			224-12,75-8,46		202,790		
			Součet		202,790		
290	K	62350001a	Tenkovrstvá silikátová zrnitá omítka tl. 2,0 mm včetně penetrace vnějších pílířů nebo sloupů včetně opravy špalety (0,25*1,2*2+0,25*1)*15	m2	12,750	799,00	10 187,25
			Součet		12,750		
PSV - Práce a dodávky PSV							-18 929,46
783 - Dokončovací práce - nátěry							-18 929,46
234	K	783827125	Krycí jednonásobný silikonový nátěr omítek stupně členitosti 1 a 2	m2	-213,458	88,68	-18 929,46
			-213,458		-213,458		

MDS s.r.o.
Miroslav Drapák
Chvalkovice

V Hradci Králové
dne 7.8.2018

Věc: Nemocnice – Rehabilitace Náchod - Oprava KZS – stěrka a vrchní omítka

Doporučený technologický postup:

- V případě napadení řasou, mechem nebo při zvýšeném znečištění aplikovat Baumit Fungofluid
- Omytí celoplošně tlakovou vodou (malým tlakem)
- Zpevnit podklad Baumit Multiprimer
- Celoplošně stěrkovat tmelem Baumit Procontact, sklotextilní síťovina Baumit Duotex na TI
- Penetrovat Baumit Uniprimer nebo Premiumprimer
- Finální vrstva – pastovitě omítky Baumit (např. Silikontop, Startop, Nanoportop)

Výše uvedené platí v případě, kdy je stávající podklad soudržný a celistvý.

Baumit, spol. s r.o.

Průmyslová 1841
CZ - 250 01 Brandýs nad Labem
tel: 326 500 400
fax: 326 500 416
e-mail: baumit@baumit.cz
www.baumit.cz

Logistické centrum Morava
Brněnská 679
CZ - 684 42 Mladice
tel: 548 212 273
fax: 548 212 274

Výrobní závod Čákovice
Čukrovařská 854
CZ - 166 00 Praha 9-Čakovice
tel: 251 010 382
fax: 251 010 380

ICO: 48038296, DIČ: CZ48038296
UniCredit Bank Czech Republic a.s.
IČO: 511 253 1001/2700
Raiffeisenbank
IČO: 101 100 2866/6500

9 (1)



9 (2)



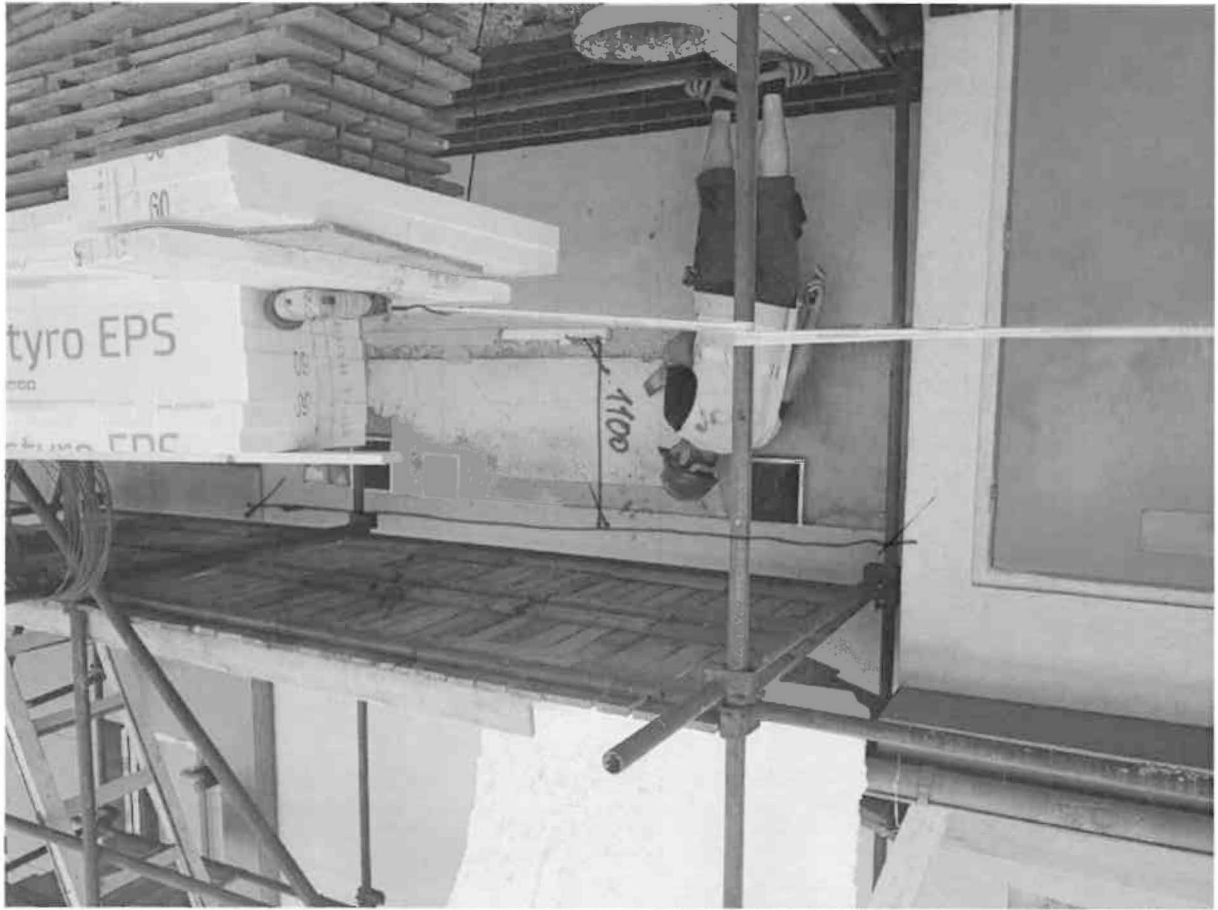

3 b



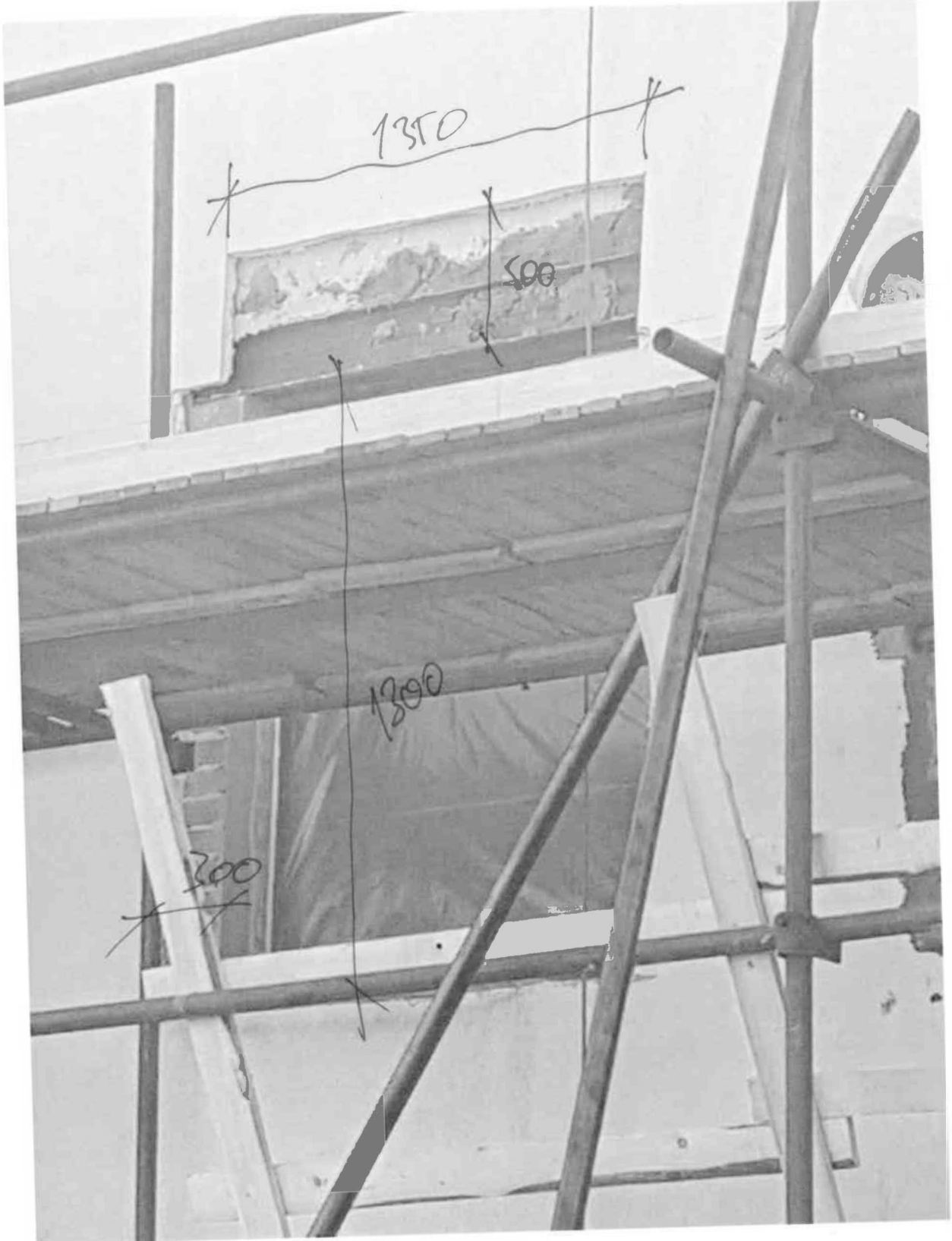

ZMĚNOVÝ LIST Č. 15

ZL15

15- úprava okenního otvoru 1NP, zasekání svislých svodů dešťové kanalizace

Stavba:	OBLASTNÍ NEMOCNICE NÁCHOD a.s. ŘEŠENÍ AMBULANTNÍCH PROSTOR REHABILITACE			
Objekt:	OBLASTNÍ NEMOCNICE NÁCHOD a.s. ŘEŠENÍ AMBULANTNÍCH PROSTOR REHABILITACE			
Vydal:	Broumovské stavební sdružení			
Odesláno / předáno (komu):				
Odesláno / předáno (způsobem):	poštou	e-mailem	osobně	Datum:
Přílohy / počet listů				

1) Popis a zdůvodnění změny:

Při provádění sádkartonových příček bylo zjištěno skutečné umístění okenního otvoru v místnosti č. 115, kde mělo dojít pouze k výměně okna. Z důvodu kolize SDK příčky s okenním otvorem a na základě dodržení šířky chodby je nutná úprava špalety včetně ostění s vložením ocelových překladů. (viz Příloha č. 1) Při provádění stavebních prací byly zjištěny volné dešťové svody v 1NP v prostoru chodby č. 115 a místnosti č. 131. Tato skutečnost vyvolala jejich zasekání do zdiva.

2) Vliv na dopracování projektové dokumentace: NE

3) Náklady:

Cena méněprací bez DPH:	0,00 Kč
Cena víceprací bez DPH:	10 348,92 Kč
Výsledná změna ceny bez DPH:	10 348,92 Kč
Absolutní hodnota změny bez DPH:	10 348,92 Kč

4) Vliv na termín dostavby: NE

5) Schválil: 20. 08. 2018

za objednatele:	za TDS:	za GP:	za uživatele:	za zhotovitele:
datum: _____	datum: _____	datum: _____	datum: _____	datum: _____

Datum: _____

ROZPOČET

Stavba: Oblastní nemocnice Náchod a.s. - řešení ambulantních prostor rehabilitace II

Objekt: 15 - úprava špalety, úprava svislých svodů dešťové kanalizace

Místo: Náchod Datum: 1. 6. 2018

Objednatel: Královohradecký Kraj Projektant: JIKA-CZ

Zhotovitel: Broumovské stavební sdružení Zpracovatel:

PČ	Typ	Kód	Popis	MJ	Množství	J.cena [CZK]	Cena celkem [CZK]
Náklady z rozpočtu							10 348,92
HSV - Práce a dodávky HSV							5 396,87
3 - Svislé a kompletní konstrukce							2 974,15
18	K	317944323	Válcované nosníky č. 14 až 22 dodatečně osazované do připravených otvorů 4*14,7*1,5*0,001	t	0,088	33 100,00	2 912,80
					0,088		
19	K	317998111	Tepelná izolace mezi překlady v 24 cm z polystyrénu tl do 50 mm	m	1,500	40,90	61,35
			1,5		1,500		
6 - Úpravy povrchů, podlahy a osazování výplní							318,78
31	K	612135101	Hrubá výplň rýh ve stěnách maltou jakékoli šířky rýhy 3,6*0,15+3*0,15	m2	0,990	322,00	318,78
					0,990		
9 - Ostatní konstrukce a práce, bourání							2 080,33
94	K	971033651	Vybourání otvorů ve zdivu cihelném pl do 4 m2 na MVC nebo MV tl do 600 mm 1,2*0,4*0,3	m3	0,144	853,00	122,83
					0,144		
288	K	972054241	Vybourání otvorů v ŽB stropech nebo klenbách pl do 0,09 m2 tl do 150 mm	kus	2,000	222,00	444,00
			2		2,000		
289	K	974031164	Vysekání rýh ve zdivu cihelném hl do 150 mm š do 150 mm pro kanalizaci 3,5+3	m	6,500	177,00	1 150,50
					6,500		
100	K	974032666	Vysekání rýh ve stěnách z dutých cihel nebo tvárnic pro vtahování nosníků hl do 150 mm v okno m.č. 115 1,5*2	m	3,000	121,00	363,00
					3,000		
998 - Přesun hmot							23,61
114	K	998011002	Přesun hmot pro budovy zděné v do 12 m	t	0,136	173,60	23,61
PSV - Práce a dodávky PSV							4 952,05
721 - Zdravotechnika - vnitřní kanalizace							4 952,05
36	K	721173316	Potrubí kanalizační z PVC SN 4 dešťové DN 125 3,6+3	m	6,600	750,31	4 952,05
					6,600		

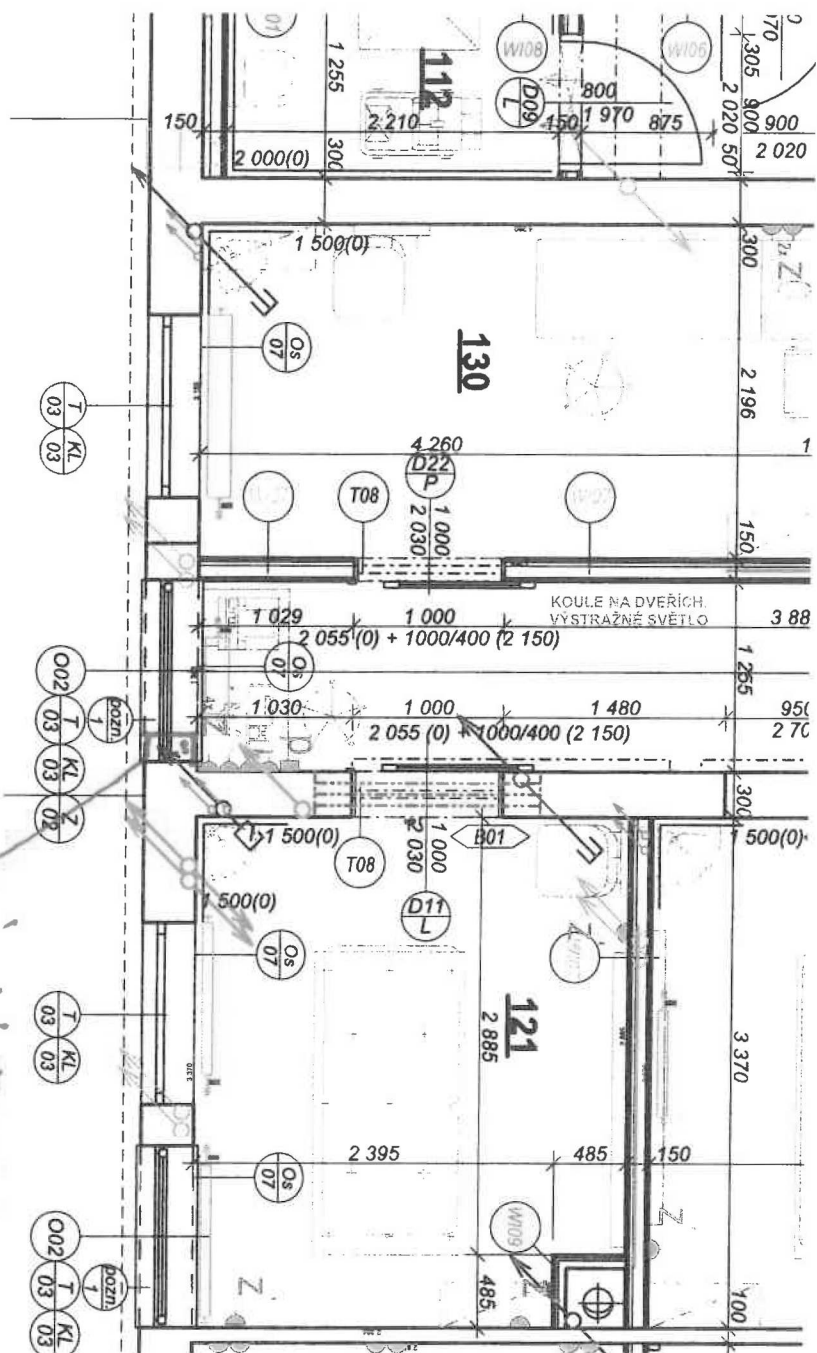

STAVANIE PRÁKETA NUTNÉ UROBAT
 OSA 30 cm

OKNO NA STRED STODBY
 OSADIT NOVÉ I prof. 4 ks I.č.14 dl
 1500 mm

ZMĚNOVÝ LIST Č. 16				ZL16
16 - zámečnická stěna před kompresorovnou				
Stavba:	OBLASTNÍ NEMOCNICE NÁCHOD a.s. ŘEŠENÍ AMBULANTNÍCH PROSTOR REHABILIT			
Objekt:	OBLASTNÍ NEMOCNICE NÁCHOD a.s. ŘEŠENÍ AMBULANTNÍCH PROSTOR REHABILIT			
Vydal:	Broumovské stavební sdružení		Ing. Vladimír Kudrna	
Odesláno / předáno (kom):				
Odesláno / předáno (způsob):	poštou	e-mailem	osobně	Datum:
Přílohy / počet listů				
1) Popis a zdůvodnění změny:				
<p>Předmětem změny je kompletní dodávka a provedení zámečnické stěny s dveřmi v prostoru před místností č. 009 v 1PP, která je vyjádření uživatele nezbytná pro provoz údržby - tj zřízení skladovacího prostoru pro uskladnění zařízení a vybavení určeného k opravě. Realizací této stěny ukotvené do nové fasády stejným dodavatelem nedojde k dotčení záruky na fasádu. Přílohou změnového listu je náčrt předmětné stěny.</p>				
2) Vliv na dopracování projektové dokumentace: NE				
3) Náklady:				
Cena méněprací bez DPH:			0,00 Kč	
Cena víceprací bez DPH:			21 112,99 Kč	
Výsledná změna ceny bez DPH:			21 112,99 Kč	
Absolutní hodnota změny bez DPH:			21 112,99 Kč	
4) Vliv na termín dostavby: NE				
5) Schválil: 20. 08. 2018				
za objednatele:	za OS:	za GP:	za uživatele:	za zhotovitele:
datum:	datum:	datum:	datum:	datum:
7) Změnový list převzal k realizaci:				
		Jméno:		
		Datum:		

ROZPOČET

Stavba: Oblastní nemocnice Náchod a.s. - řešení ambulantních prostor rehabilitace II

Objekt: 16 - zámečnická stěna před kompresorovnou

Místo: Náchod Datum: 1. 6. 2018

Objednatel: Královehradecký Kraj Projektant: JIKA-CZ

Zhotovitel: Broumovské stavební sdružení Zpracovatel:

PČ	Typ	Kód	Popis	MJ	Množství	J.cena [CZK]	Cena celkem [CZK]
----	-----	-----	-------	----	----------	--------------	-------------------

Náklady z rozpočtu

21 112,99

PSV - Práce a dodávky PSV

21 112,99

767 - Konstrukce zámečnické

18 035,95

8	K	76700003	D+Montáž dveří ocelových vchodových jednokřídlových bez nadsvětlíku s karistí	kus	1,000	6 010,00	6 010,00
4	K	7670001a	Montáž stěny dle návrhu	kus	1,000	5 890,00	5 890,00
			1		1,000		
5	M	14550236	profil ocelový čtvercový svařovaný 40x40x3mm	t	0,130	26 400,00	3 432,00
			0,118*1,1		0,130		
6	M	31316004	sít' výztužná svařovaná 100x100mm drát D 5mm	m2	11,440	75,80	867,15
			4*2,6*1,1		11,440		
7	M	54879001	patrona chemická M8x80mm	kus	25,000	66,50	1 662,50
			25		25,000		
11	K	998767101	Přesun hmot tonážní pro zámečnické konstrukce v objektech v do 6 m	t	0,166	1 050,00	174,30

783 - Dokončovací práce - nátěry

3 077,04

263	K	783314101	Základní jednonásobný syntetický nátěr zámečnických konstrukcí	m2	10,464	103,80	1 086,16
264	K	783315101	Mezinátěr jednonásobný syntetický standardní zámečnických konstrukcí	m2	10,464	97,56	1 020,87
265	K	783317101	Krycí jednonásobný syntetický standardní nátěr zámečnických konstrukcí	m2	10,464	92,70	970,01

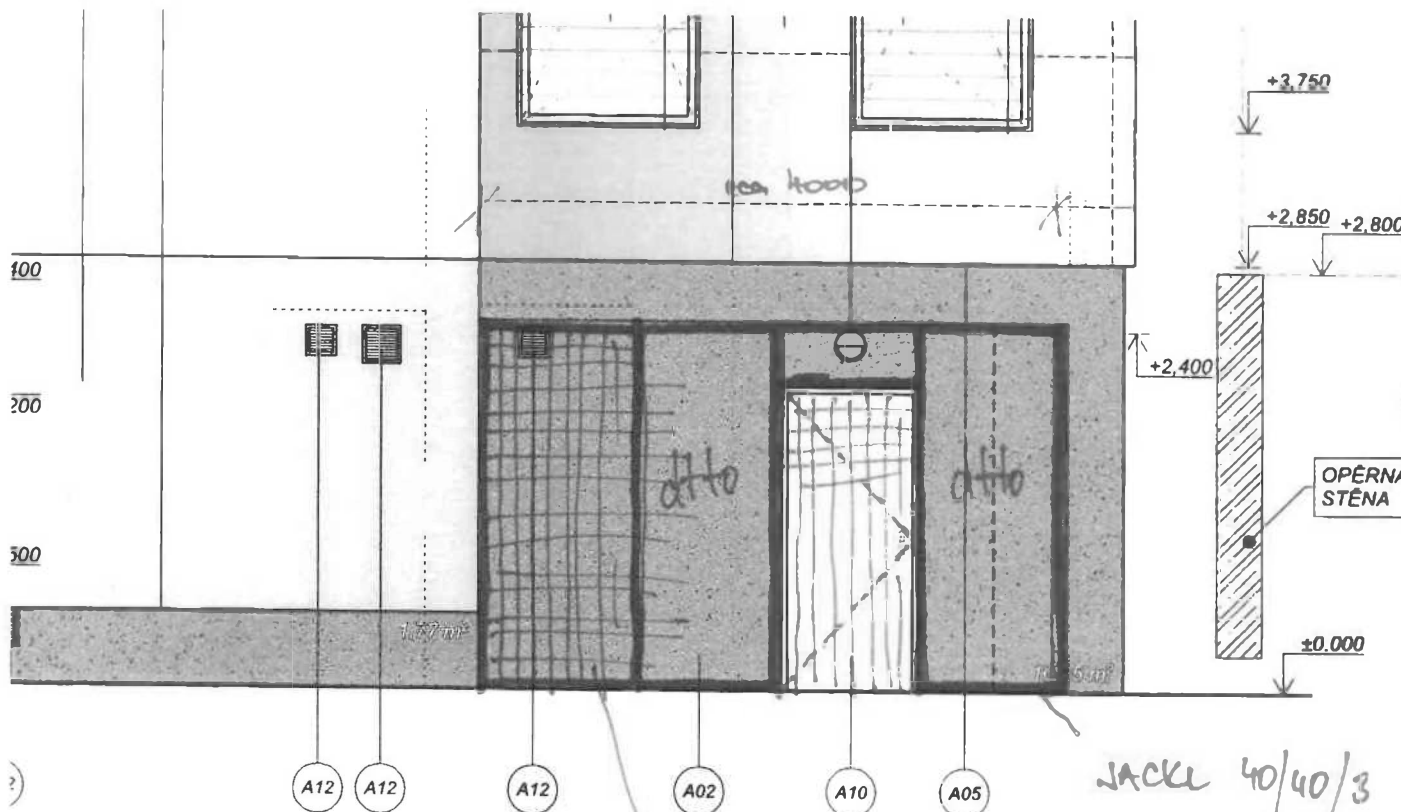

ÚDRŽBA
 SCHODIŠTĚ
 ŘEŠENO V RAMCI
 PROJEKTOVÉ
 DOKUMENTACE
 PŘÍSTAVBA A
 NÁSTAVBA
 OBJEKTU ÚDRŽBY
 V DOLNÍM AREÁLU
 ON NACHOD.
 Č.zak.: 2016-03-012

PROJEKT

Autor
Zodpoc
Kraj :
Akce :
Název

→ KARI SIT 10/10/5
 ušetřít odlovu kca + kari sit - barva ole
 sekla

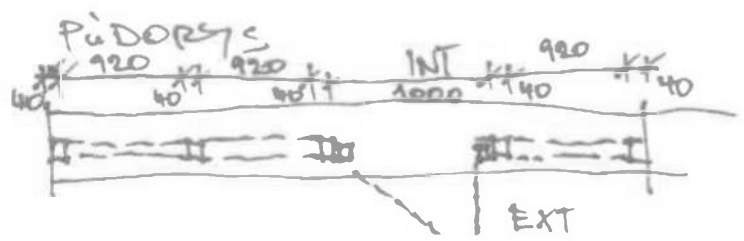

ZMĚNOVÝ LIST Č. 17				ZL17
17 - úprava plochy před kompresorovnou				
Stavba:	OBLASTNÍ NEMOCNICE NÁCHOD a.s. ŘEŠENÍ AMBULANTNÍCH PROSTOR REHABILIT			
Objekt:	OBLASTNÍ NEMOCNICE NÁCHOD a.s. ŘEŠENÍ AMBULANTNÍCH PROSTOR REHABILIT			
Vydal:	Broumovské stavební sdružení			
Odesláno / předáno (kom)	-----			
Odesláno / předáno (způsob)	poštou	e-mailem	osobně	Datum:
Přílohy / počet listů				
1) Popis a zdůvodnění změny:				
<p>Předmětem změnového listu je realizace opěrné stěny před kompresorovnou (včetně dořešení odvodnění), která musí být zrealizována z důvodu výškového rozdílu mezi komunikací a plochou před kompresorovnou. Přesný výškový rozdíl dvorku před kompresorovnou a přilehlého komunikačního tělesa byl zjištěn a doměřen po realizaci monolitické železobetonové konstrukce a po provedených zásypech. Návrh změny je uveden v příloze č. 1 tohoto ZL.</p>				
2) Vliv na dopracování projektové dokumentace: NE				
3) Náklady:				
Cena méněprací bez DPH:				0,00 Kč
Cena víceprací bez DPH:				34 639,47 Kč
Výsledná změna ceny bez DPH:				34 639,47 Kč
Absolutní hodnota změny bez DPH:				34 639,47 Kč
4) Vliv na termín dostavby: NE				
5) Schválil: ZU, 08. 2018				
za objednatele:	za	za GP:	za uživatele:	za zhotovitele:
datum: / /	datum: / /	datum: / /	datum: / /	datum: / /
				Datum: / /

ROZPOČET

Stavba: Oblastní nemocnice Náchod a.s. - řešení ambulantních prostor rehabilitace II

Objekt: 17 - úprava plochy před kompresorovnou

Místo: Náchod Datum: 1. 6. 2018

Objednatel: Královéhradecký Kraj Projektant: JIKA-CZ

Zhotovitel: Broumovské stavební sdružení Zpracovatel:

PČ	Typ	Kód	Popis	MJ	Množství	J.cena [CZK]	Cena celkem [CZK]
Náklady z rozpočtu							34 639,47
HSV - Práce a dodávky HSV							26 081,63
1 - Zemní práce							3 209,35
294	K	122201101	Odkopávky a prokopávky nezapažené v hornině tř. 3 objem do 100 m ³ - rýha pro obrubník (6,1+1,6+4,1)*0,3*0,3 Součet	m ³	1,062	122,00	129,56
					1,062		
					1,062		
3	K	132212101	Hloubení rýh š do 600 mm ručním nebo pneum nářadím v soudržných horninách tř. 3 základový pás pod opěrnou stěnu 4,1 * 0,4*(2,1/2)	m ³	1,722	597,00	1 028,03
					1,722		
4	K	132212109	Příplatek za lepivost u hloubení rýh š do 600 mm ručním nebo pneum nářadím v hornině tř. 3	m ³	1,722	162,00	278,96
8	K	162701105	Vodorovné přemístění do 10000 m výkopku/sypaniny z horniny tř. 1 až 4 1,062*1,722 Součet	m ³	2,784	257,00	715,49
					2,784		
					2,784		
9	K	167101101	Nakládání výkopku z hornin tř. 1 až 4 do 100 m ³	m ³	1,722	153,00	263,47
10	K	171201201	Uložení sypaniny na skládky	m ³	1,722	16,40	28,24
11	K	171201211	Poplatek za uložení stavebního odpadu - zeminy a kameniva na skládce 1,722*1,8 Součet	t	3,100	247,00	765,60
					3,100		
					3,100		
3 - Svislé a kompletní konstrukce							7 076,60
295	K	311113114	Nosná zeď tl do 300 mm z hladkých tvárníc ztraceného bednění včetně výplně z betonu tř. C 8/10 4,1*(2,1/2)	m ²	4,305	1 140,00	4 907,70
					4,305		
296	K	348272515	Plotová stříška pro zeď tl 295 mm z tvarovek hladkých nebo štípaných přírodních 4,1	m	4,100	529,00	2 168,90
					4,100		
5 - Komunikace pozemní							4 720,00
297	K	596211111	Kladení zámkové dlažby komunikací pro pěši tl 60 mm skupiny A pl do 100 m ² 2,5*4 Součet	m ²	10,000	234,00	2 340,00
					10,000		
					10,000		
298	M	59245212	dlažba zámková profilová základní 19,6x16,1x6 cm přírodní	m ²	10,000	238,00	2 380,00
9 - Ostatní konstrukce a práce, bourání							11 075,68
299	K	916131112	Osazení silničního obrubníku betonového ležatého bez boční opěry do lože z betonu prostého	m	15,400	220,00	3 388,00
300	M	59217008	obrubník betonový parkový 100x8x20cm 11,8+3,6	m	15,400	99,20	1 527,68
					15,400		
301	K	935932113	Odvodňovací plastový žlab pro zatížení A15 vnitřní š 100 mm s roštem mústkovým z Pz oceli 4	m	4,000	1 540,00	6 160,00
					4,000		
PSV - Práce a dodávky PSV							8 557,84

PČ	Typ	Kód	Popis	MJ	Množství	J.cena [CZK]	Cena celkem [CZK]
721 - Zdravotechnika - vnitřní kanalizace							2 947,27
302	K	721 pc.K01	Napojení na stávající kanalizaci DN 200	kus	1.000	897,27	897,27
303	K	721173315	Potrubí kanalizační z PVC SN 4 dešťové DN 110	m	5.000	410,00	2 050,00
767 - Konstrukce zámečnické							4 005,00
304	K	767161114	Montáž zábradlí rovného z trubek do zdi hmotnosti do 30 kg	m	4,100	219,00	897,90
305	M	14550236	profil ocelový čtvercový svařovaný 40x40x3mm (3,41*1,2*6)*0,001	t	0,025	26 400,00	660,00
306	M	14550124	profil ocelový obdélníkový svařovaný 40x20x3mm (5,1*2*3)*0,001	t	0,031	24 100,00	747,10
307	K	7678000	Chemická kotva	kus	10,000	170,00	1 700,00
783 - Dokončovací práce - nátěry							1 605,57
263	K	783314101	Základní jednonásobný syntetický nátěr zámečnických konstrukcí (0,04*4*1,2*5+(0,04*2+0,02*2)*5,1*2)*2,5	m2	5,460	103,80	566,75
264	K	783315101	Mezinátěr jednonásobný syntetický standardní zámečnických konstrukcí	m2	5,460	97,56	532,68
265	K	783317101	Krycí jednonásobný syntetický standardní nátěr zámečnických konstrukcí	m2	5,460	92,70	506,14

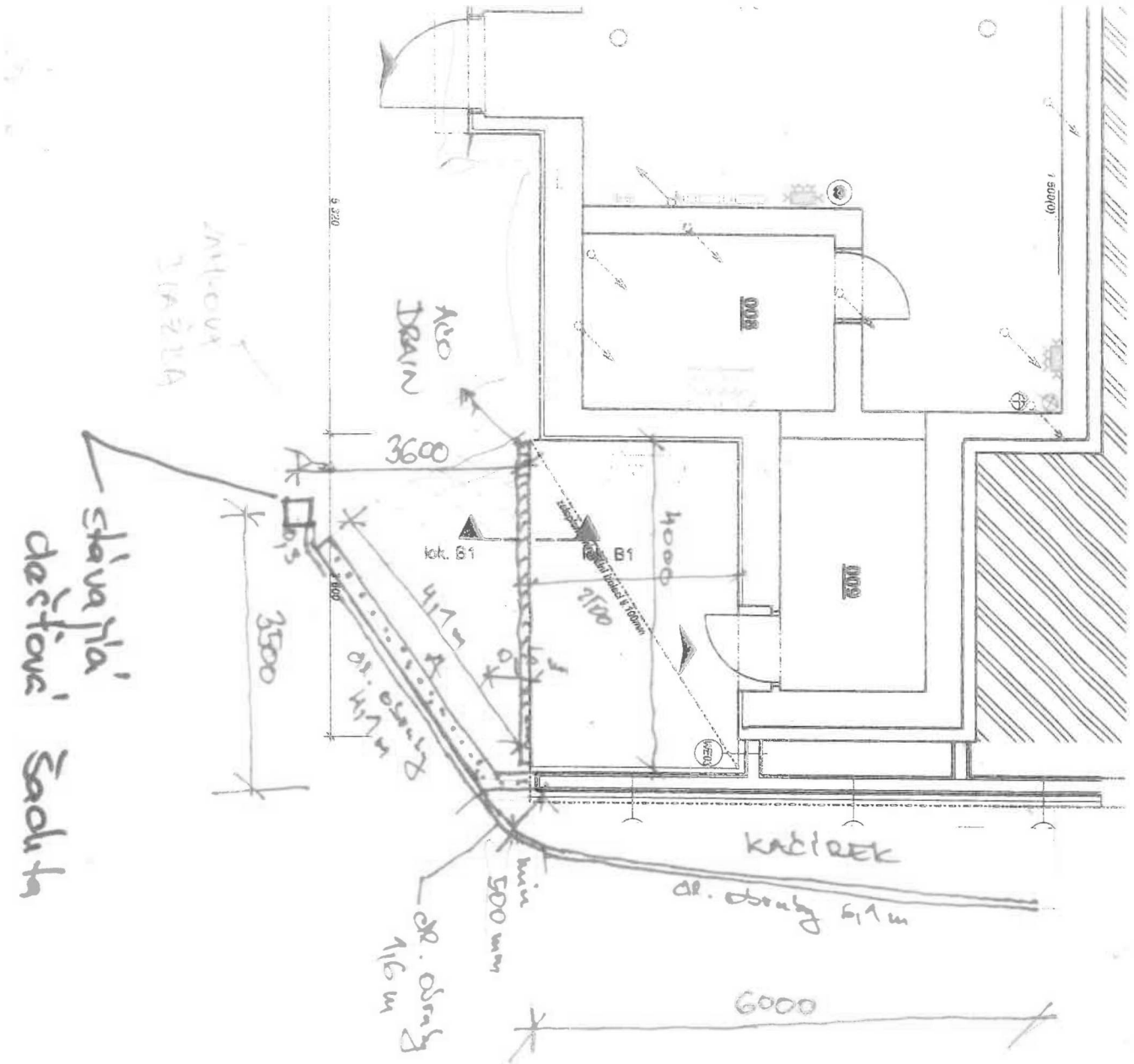

OPĚRNÁ STĚNA

tl. 200 mm →

(ZTRACENÉ BETÓNEM)

BETONOVÝ OSADKOVÝ

R. B-10 cm

OPĚRNÁ STĚNA A

OPĚRNÉ ZÁBRADÍ

1500 u

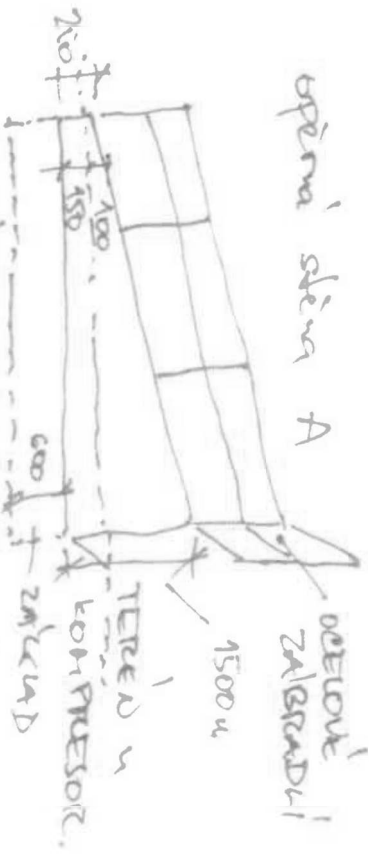

OPĚRNÉ ZÁBRADÍ

40/90/3 MOKL - stoupek 6 ks

40/90/3 MOKL - PABLO 4,6 x 2

OPĚRNÉ KOTVY + PABLY KE

SLoupčín

Handwritten notes at the top left of the page, including the word "Handwritten" and other illegible text.

Handwritten notes in the middle left section, possibly describing a process or method.

Handwritten notes in the middle section, continuing the text from the previous block.

Handwritten notes in the middle right section, including a small diagram or sketch.

Handwritten notes in the lower middle section.

Handwritten notes in the lower right section.

Handwritten notes in the bottom right section.

Handwritten notes in the bottom right section.

Handwritten notes in the bottom right section.



Handwritten text at the bottom right of the page, possibly a signature or a title, including the word "Handwritten" and other illegible text.

ZMĚNOVÝ LIST Č. 18				ZL18
18 zpevněné plochy na východní straně objektu				
Stavba:	OBLASTNÍ NEMOCNICE NÁCHOD a.s. ŘEŠENÍ AMBULANTNÍCH PROSTOR REHABILIT			
Objekt:	OBLASTNÍ NEMOCNICE NÁCHOD a.s. ŘEŠENÍ AMBULANTNÍCH PROSTOR REHABILIT			
Vydal:	Broumovské stavební sdružení			
Odesláno / předáno (kom				
Odesláno / předáno (způs	poštou	e-mailem	osobně	Datum:
Přílohy / počet listů				
1) Popis a zdůvodnění změny:				
<p>Předmětem změnového listu je záměna povrchu zpevněných ploch na východní straně objektu, kdy na místo asfaltové vrstvy bude provedena zámková dlažba tj. srovnatelného povrchu a provedení , s cenou nižší. Zámková dlažba a její provedení bude navazovat na stávající zámkový povrch mezi stávajícím a novým objektem.</p>				
2) Vliv na dopracování projektové dokumentace: NE				
3) Náklady:				
Cena méněprací bez DPH:	-25 370,80 Kč			
Cena víceprací bez DPH:	24 544,00 Kč			
Výsledná změna ceny bez DPH:	-826,80 Kč			
Absolutní hodnota změny bez DPH:	49 914,80 Kč			
4) Vliv na termín dostavby: NE				
5) Schválil: 20. 08. 2018				
za objednatele:	za TDS:	za GP:	za uživatele:	za zhotovitele:
datum:	datum:	datum:	datum:	datum:
<p><i>(Změnový list převzat k realizaci)</i> Datum: _____</p>				

ROZPOČET

Stavba: Oblastní nemocnice Náchod a.s. - řešení ambulantních prostor rehabilitace II

Objekt: 18 zpevněné plochy na východní straně objektu

Místo: Náchod Datum: 1. 6. 2018

Objednatel: Královohradecký Kraj Projektant: JIKA-CZ

Zhotovitel: Broumovské stavební sdružení Zpracovatel:

PČ	Typ	Kód	Popis	MJ	Množství	J.cena [CZK]	Cena celkem [CZK]
Náklady z rozpočtu							-826,80
HSV - Práce a dodávky HSV							-826,80
5 - Komunikace pozemní							-826,80
159	K	573211111	Postřik živičný spojovací z asfaltu v množství 0,70 kg/m ²	m ²	-52,000	12,90	-670,80
160	K	578142115	Litý asfalt MA 8 (LAJ) tl 40 mm š do 3 m z nemodifikovaného asfaltu	m ²	-52,000	475,00	-24 700,00
297	K	596211111	Kladení zámkové dlažby komunikací pro pěší tl 60 mm skupiny A pl do 100 m ²	m ²	52,000	234,00	12 168,00
298	M	59245212	dlažba zámková profilová základni 19.6x16, 1x6 cm přírodní	m ²	52,000	238,00	12 376,00

 ZÁMKOVÁ DLAŽBA

 ASFALT 56,85  BETON

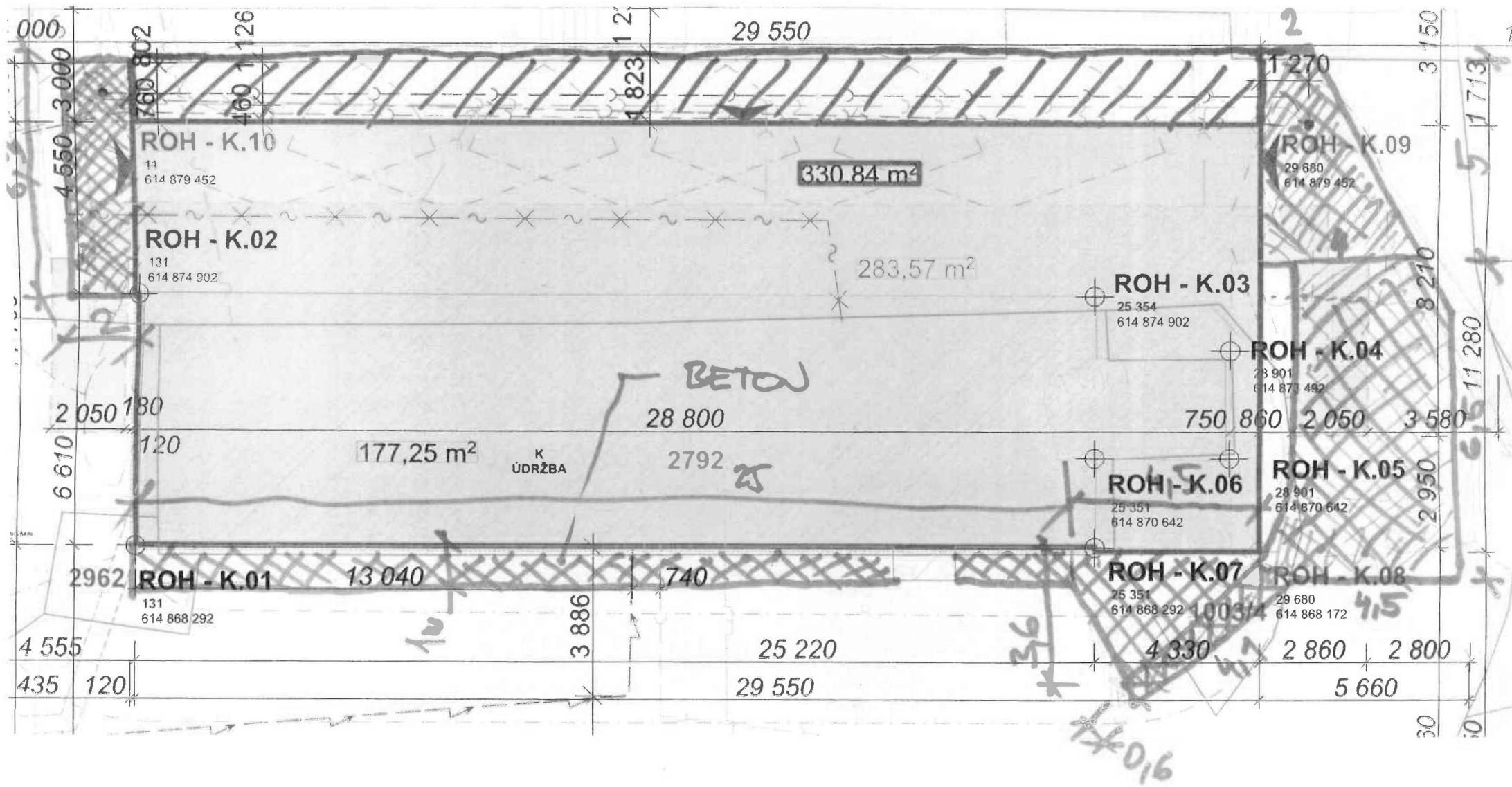

ZMĚNOVÝ LIST Č. 19				ZL19
19 - Oprava komunikací a zpevněných ploch				
Stavba:	OBLASTNÍ NEMOCNICE NÁCHOD a.s. ŘEŠENÍ AMBULANTNÍCH PROSTOR REHABILIT			
Objekt:	OBLASTNÍ NEMOCNICE NÁCHOD a.s. ŘEŠENÍ AMBULANTNÍCH PROSTOR REHABILIT			
Vydal:	Broumovské stavební sdružení			
Odesláno / předáno (kom)				
Odesláno / předáno (způsob)	poštou	e-mailem	osobně	Datum:
Přílohy / počet listů				
1) Popis a zdůvodnění změny:				
<p>Předmětem změnového listu je upřesnění rozsahu a technologie provedení oprav stávajících areálových komunikací a ploch na základě skutečnosti ověřené na stavbě (stávající skladby komunikací, rozsah provedených zemních a výkopových prací při stavbě kanalizace a objektu ambulanti rehabilitace).</p>				
2) Vliv na dopracování projektové dokumentace: NE				
3) Náklady:				
Cena méněprací bez DPH:				-13 871,20 Kč
Cena víceprací bez DPH:				29 716,40 Kč
Výsledná změna ceny bez DPH:				15 845,20 Kč
Absolutní hodnota změny bez DPH:				43 587,60 Kč
4) Vliv na termín dostavby: NE				
5) Schválil: ZU, U8, Z018				
za objednatele:	za TDS:	za GP:	za uživatele:	za zhotovitele:
datum:	datum:	datum:	datum:	datum:
7) Zmenovy list prevzat k realizaci:				
				Datum:

ROZPOČET

Stavba: Oblastní nemocnice Náchod a.s. - řešení ambulantních prostor rehabilitace II

Objekt: 19 - Oprava komunikací a zpevněných ploch

Místo: Náchod Datum: 1. 6. 2018

Objednatel: Královohradecký Kraj Projektant: JIKA-CZ

Zhotovitel: Broumovské stavební sdružení Zpracovatel:

PČ	Typ	Kód	Popis	MJ	Množství	J.cena [CZK]	Cena celkem [CZK]
----	-----	-----	-------	----	----------	--------------	-------------------

Náklady z rozpočtu

15 845,20

HSV - Práce a dodávky HSV

15 845,20

5 - Komunikace pozemní

15 845,20

23	K	567114151	Podklad ze směsi stmelené cementem SC C 20/25 (PB I) tl 140 mm plocha asfalt: 56,85 plocha před kompresorovnou 4,1*3,6/2 -28,247 Součet	m2	35,983	426,00	15 328,76
159	K	573211111	Postřík živичný spojovací z asfaltu v množství 0.70 kg/m2 plocha asfalt: 56,85 rozpočet a ZL 18 -28 Součet	m2	28,850	12,90	372,17
24	K	576156311	Asfaltový koberec otevřený AKO 16 (AKOH) tl 60 mm š do 3 m z nemodifikovaného asfaltu plocha 56,85 rozpočet -28,247 Součet	m2	28,603	490,00	14 015,47
160	K	578142115	Litý asfalt MA 8 (LAJ) tl 40 mm š do 3 m z nemodifikovaného asfaltu rozpočet a ZL 18 -28,000	m2	-28,000	475,00	-13 300,00
158	K	578142115	Posyp krytu kamenivem drceným nebo těžným do 35 kg/m2 -28,000	m2	-28,000	20,40	-571,20

 ZÁMKOVÁ DLAŽBA

 ASFALT 56,85  BETON

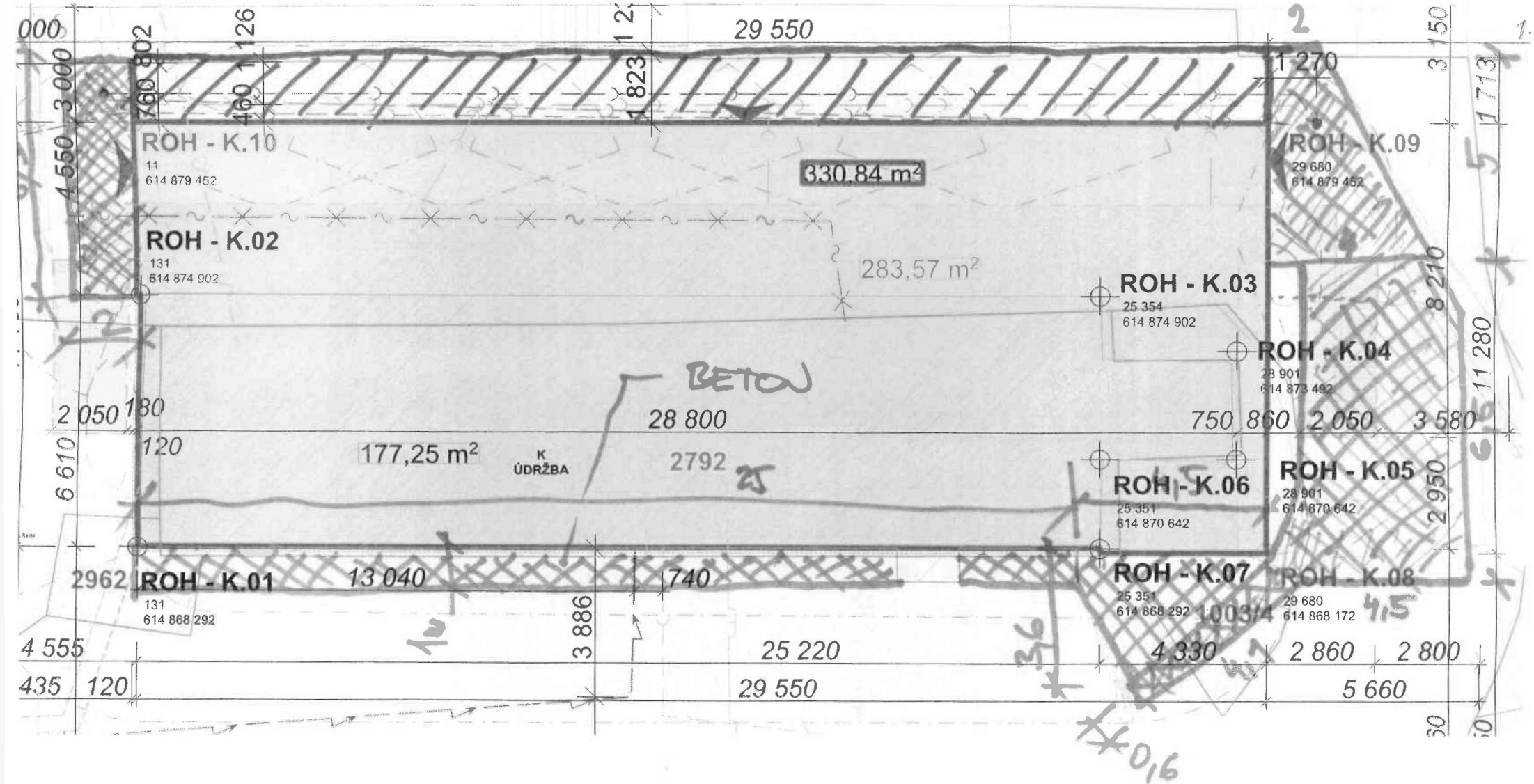

Příloha č. 2 dodatku č. 2 smlouvy o dílo uzavřené dne 5.3.2018

Tabulka Změny závazků

↓ ↓ ↓ VYPLŇOVAT JEN SVĚTLE ŽLUTÉ BUŇKY ↓ ↓ ↓

ZMĚNY ZÁVAZKŮ ZE SMLOUVY

(ve smyslu § 222 zákona č. 134/2016 Sb., o zadávání veřejných zakázek)

Název akce:

Název akce

Tabulka k odst. 4		
Původní smluvní cena (vstupní)	13 357 272,56 Kč bez DPH	POSOUZENÍ:
Vícepráce zařazené k odst. 4	+ 0,00 Kč bez DPH	
Méněpráce zařazené k odst. 4	-68 200,00 Kč bez DPH	
Druh veřejné zakázky	stavební práce	
Výsledná cena k odst. 4 (kontrolní)	13 289 072,56 Kč bez DPH	
Změna závazku ze smlouvy - kontrolní (absolutní hodnota)	68 200,00 Kč bez DPH	Nejedná se o podstatnou změnu závazku.
(Změna ZzS / Smluvní cena) < 15 %	0,51 % < 15,00 %	

Tabulka k odst. 5		
Původní smluvní cena (vstupní)	13 357 272,56 Kč bez DPH	POSOUZENÍ:
Vícepráce zařazené k odst. 5	+ 21 112,99 Kč bez DPH	
Méněpráce zařazené k odst. 5	0,00 Kč bez DPH	
Výsledná cena k odst. 5 (kontrolní)	13 378 385,55 Kč bez DPH	
Změna závazku ze smlouvy (absolutní hodnota)	21 112,99 Kč bez DPH	
(Změna ZzS / Smluvní cena) < 50 %	0,16 % < 50,00 %	

Tabulka k odst. 6		
Původní smluvní cena (vstupní)	13 357 272,56 Kč bez DPH	POSOUZENÍ:
Vícepráce zařazené k odst. 6	+ 242 949,36 Kč bez DPH	
Méněpráce zařazené k odst. 6	-100 663,66 Kč bez DPH	
Výsledná cena k odst. 6 (kontrolní)	13 499 558,26 Kč bez DPH	
Změna závazku ze smlouvy (absolutní hodnota)	343 613,02 Kč bez DPH	
(Změna ZzS / Smluvní cena) < 50 %	2,57 % < 50,00 %	

Tabulka k odst. 7		
Cena původních nahrazovaných položek	-25 370,80 Kč bez DPH	
Cena nových položek	24 544,00 Kč bez DPH	
Souvisejí tyto méněpráce s vícepracemi?	NE	
Méněpráce zařazené k odst. 7 související s vícepracemi	- 0,00 Kč bez DPH	odečítají se (zahrnou se do "navýšení")
Méněpráce zařazené k odst. 7 nesouvisející s vícepracemi	- 826,80 Kč bez DPH	

Navýšení - souhrn z odst. 5, 6 a 7		
Původní smluvní cena (vstupní)	13 357 272,56 Kč bez DPH	POSOUZENÍ:
Navýšení - souhrn z odst. 5, 6 a 7 (vícepráce po odečtení méněprací)	163 398,69 Kč bez DPH	Navýšení nepřekročí 30 %.
(Navýšení / Smluvní cena) < 30 %	1,22 % < 30,00 %	

Pokud je navýšení v záporných hodnotách, počítá se s hodnotou 0.

SOUHRNNÁ TABULKA TOHOTO DODATKU	
CELKOVÁ HODNOTA VŠECH VÍCEPRACÍ	+ 288 606,35 Kč bez DPH
CELKOVÁ HODNOTA VŠECH MĚNĚPRACÍ	-194 234,46 Kč bez DPH
NAVÝŠENÍ SMLUVNÍ CENY DLE TOHOTO DODATKU	94 371,89 Kč bez DPH

Předchozí dodatek č. 1		
Vícepráce (k odst. 4) z předchozího dodatku	+ 914 640,99 Kč bez DPH	dle zákona č. 134/2016 Sb. (nový zákon)
Měněpráce (k odst. 4) z předchozího dodatku	- 1 006 181,29 Kč bez DPH	
Vícepráce (k odst. 5, 6, 7) z předchozího dodatku	+ 566 617,76 Kč bez DPH	
Měněpráce (k odst. 5, 6, 7) z předch. dodatku související s vícepracemi	- 631 264,14 Kč bez DPH	
Měněpráce (k odst. 5, 6, 7) z předch. dodatku nesouvisející s vícepracemi	- 0,00 Kč bez DPH	

ZÁVĚREČNÁ POSOUZENÍ		
Změna závazku ze smlouvy - se zohledněním předchozích dodatků		
Původní smluvní cena (vstupní)	13 357 272,56 Kč bez DPH	POSOUZENÍ:
Vícepráce zařazené k odst. 4	+ 0,00 Kč bez DPH	
Vícepráce k odst. 4 z předch. dodatků	+ 914 640,99 Kč bez DPH	
Měněpráce zařazené k odst. 4	-68 200,00 Kč bez DPH	
Měněpráce k odst. 4 z předch. dodatků	- 1 006 181,29 Kč bez DPH	
Druh veřejné zakázky	stavební práce	
Výsledná cena k odst. 4 (kontrolní)	13 197 532,26 Kč bez DPH	Nejedná se o podstatnou změnu závazku.
Změna závazku ze smlouvy (absolutní hodnota)	1 989 022,28 Kč bez DPH	
(Změna ZsS / Smluvní cena) < 15 %	14,89 % < 15,00 %	

Navýšení - se zohledněním předchozích dodatků		
Původní smluvní cena (vstupní)	13 357 272,56 Kč bez DPH	POSOUZENÍ:
Navýšení se zahrnutím víceprací a měněprací (k odst. 5, 6, 7) z předchozích dodatků	98 752,31 Kč bez DPH	Navýšení nepřekročí 30 %.
(Navýšení / Smluvní cena) < 30 %	0,74 % < 30,00 %	

SOUHRNNÁ TABULKA SE ZAHRNUTÍM VŠECH ZMĚN (VČETNĚ PŘEDCHOZÍCH DODATKŮ)	
PŮVODNÍ SMLUVNÍ CENA (VSTUPNÍ)	13 357 272,56 Kč bez DPH
CELKOVÁ HODNOTA VŠECH VÍCEPRACÍ	1 769 865,10 Kč bez DPH
CELKOVÁ HODNOTA VŠECH MĚNĚPRACÍ	-1 831 679,89 Kč bez DPH
SOUČASNÁ CENA	13 295 457,77 Kč bez DPH