

# VÝKAZ DOSÁVADNÍHO A NOVÉHO STAVU ÚDAJŮ KATASTRU NEMOVITOSTÍ

Dosavadní stav			Nový stav																
Označení pozemku parc. číslem	Výměra parcely		Druh pozemku	Označení pozemku parc. číslem	Výměra parcely		Druh pozemku	Typ stavby	Způsob využití	Způsob využití	Způsob využití	Porovnání se stavem evidence právních vztahů							
	ha	m <sup>2</sup>			Způsob využití	ha						m <sup>2</sup>	Způsob využití	Způsob využití	Díl přechází z pozemku označeného v katastru nemovitostí		Číslo listu vlastnictví	Výměra dílu	
3558/2 4290												3558/2 4290		1 1					

Oprávněný : dle smlouvy

Druh věcného břemene : právo vstupu a vjezdu na pozemky pro údržbu, provoz a odstraňování poruch technologického zařízení

## Seznam souřadnic (S-JTSK)

Č. bodu	Souřadnice pro zápis do KN			Souřadnice určené měřením		
	Y	X	kód kv.	Y	X	Poznámka
1	762509.40	977212.26	3			
2	762505.05	977219.38	3			
3	762507.61	977220.94	3			
4	762512.12	977213.57	3			
5	762507.53	977215.32	3			
6	762510.04	977216.96	3			
7	762516.62	977201.25	3			
8	762513.56	977200.88	6			

<b>GEOMETRICKÝ PLÁN pro vymezení rozsahu věcného břemene k části pozemku</b>	Geometrický plán ověřil úředně oprávněný zeměměřický inženýr: Jméno, příjmení: <span style="background-color: black; color: black;">[REDACTED]</span> Číslo položky seznamu úředně oprávněných zeměměřických inženýrů: 158/1995 Dne : 13. 2. 2018      Číslo : 37/2018 Náležitostmi a přesností odpovídá právním předpisům.	Stejnopis ověřil úředně oprávněný zeměměřický inženýr: Jméno, příjmení: <span style="background-color: black; color: black;">[REDACTED]</span> Číslo položky seznamu úředně oprávněných zeměměřických inženýrů: 158/1995 Dne: 21. 02. 2018      Číslo: 25/2018 Tento stejnopis odpovídá geometrickému plánu v elektronické podobě uloženému v dokumentaci katastrálního úřadu.
	Vyhotovitel: <b>KM GEO s.r.o.</b> Pařížská 1574/2 415 01 Teplice Číslo plánu: 5174-130/2017 Okres: Ústí nad Labem Obec: Ústí nad Labem Kat. území: Ústí nad Labem Mapový list: DKM - UL 5-8/42 Dosavadním vlastníkům pozemků byla poskytnuta možnost seznámit se v terénu s průběhem navrhovaných nových hranic, které byly označeny předepsaným způsobem:	Katastrální úřad souhlasí s ořezováním parcel.  <b>KÚ pro Ústecký kraj</b> <b>KP Ústí nad Labem</b> <span style="background-color: black; color: black;">[REDACTED]</span> PGP 128/2018-510 2018.02.15 13:41:59 CET

3554/1

3559/1

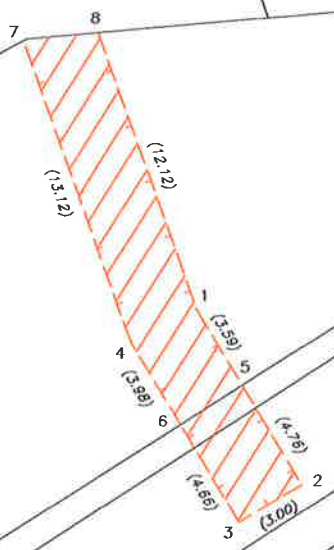

4290

3593/2

3558/2

Q  
3593/1

3592

Hostovická

Q  
3591/2

Q  
3591/1

Q  
3621/4

Q  
3621/1

Q  
3621/3

# VÝKAZ DOSAVADNÍHO A NOVÉHO STAVU ÚDAJŮ KATASTRU NEMOVITOSTÍ

Dosavadní stav				Nový stav										
Označení pozemku parc. číslem	Výměra parcely		Druh pozemku Způsob využití	Označení pozemku parc. číslem	Výměra parcely		Druh pozemku Způsob využití	Typ stavby Způsob využití	Způsob určení výměry	Porovnání se stavem evidence právních vztahů				
	ha	m <sup>2</sup>			ha	m <sup>2</sup>				Díl přechází z pozemku označeného v katastru nemovitostí	dřívejší poz. evidenci	Číslo listu vlastnictví	Výměra dílu	
											ha	m <sup>2</sup>		
3558/2										3558/2				
3559/1										3559/1				

Oprávněný : dle smlouvy

Druh věcného břemene : právo vstupu a vjezdu na pozemky pro údržbu, provoz a odstraňování poruch technologického zařízení

### Seznam souřadnic (S-JTSK)

Č. bodu	Souřadnice pro zápis do KN			Souřadnice určené měřením		
	Y	X	kód kv.	Y	X	Poznámka
1	762495.39	977197.70	3			
2	762495.35	977198.30	3			
3	762490.85	977197.76	3			
4	762490.98	977197.17	3			
5	762480.45	977193.79	3			
6	762480.20	977194.34	3			
7	762465.35	977185.39	3			
8	762465.66	977184.88	3			
9	762507.47	977197.80	6			
10	762507.26	977198.40	6			
11	762487.63	977196.09	3			
12	762489.30	977197.26	3			

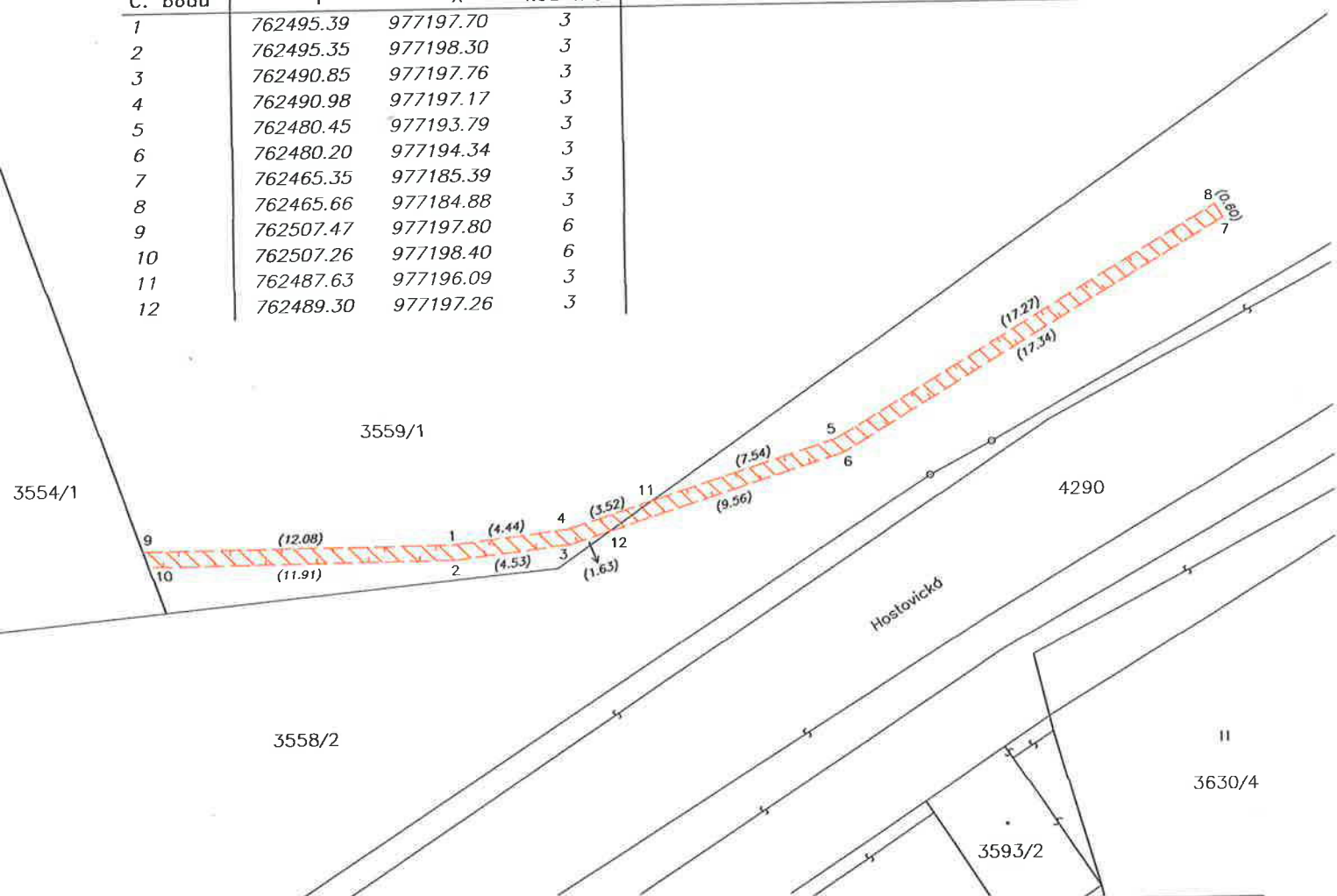

<h2 style="text-align: center;">GEOMETRICKÝ PLÁN</h2> <p style="text-align: center;">pro vymezení rozsahu věcného břemene k části pozemku</p>	Geometrický plán ověřil úředně oprávněný zeměměřický inženýr:		Stejnopis ověřil úředně oprávněný zeměměřický inženýr:	
	Jméno, příjmení: [redacted]		Jméno, příjmení: [redacted]	
	Číslo položky seznamu úředně oprávněných zeměměřických inženýrů: 158/1995		Číslo položky seznamu úředně oprávněných zeměměřických inženýrů: 158/1995	
	Dne : 16.7.2018      Číslo : 193/2018		Dne: 1.8.2018      Číslo: 151/2018	
Náležitosti a přesnost odpovídá právním předpisům.		Tento stejnopis odpovídá geometrickému plánu v elektronické podobě uloženému v dokumentaci katastrálního úřadu.		
Katastrální úřad souhlasí s očištváním parcel.		Ověřil stejnopis geometrického plánu v listinné podobě.		
Vyhotovitel: <b>KM GEO s.r.o.</b> Pařížská 1574/2 415 01 Teplice  Číslo plánu: 5226-128/2018 Okres: Ústí nad Labem Obec: Ústí nad Labem Kat. území: Ústí nad Labem  Mapový list: DKM - UL 4-8/31, 5-8/42 Dosavadním vlastníkům pozemků byla poskytnuta možnost seznámit se v terénu s průběhem navržených nových hranic, které byly označeny předepsaným způsobem.	<b>KÚ pro Ústecký kraj</b> <b>KP Ústí nad Labem</b> PGP 550/2018-510 2018.07.20 12:32:50 CEST		[redacted signature area]	