

Seznam souřadnic (S-JTSK)
Číslo bodu Souřadnice pro zápis do KN
Y X Kód kv. Poznámka

k.o.	Černovír	(710571)		
456-210	545498.73	1118725.00	3	
456-435	545652.31	1118632.46	3	
502-18	545652.39	1118631.93	3	
502-19	545648.76	1118631.26	3	
502-20	545642.39	1118630.07	3	
33	545651.77	1118636.26	3	
34	545640.38	1118629.70	3	
35	545642.39	1118635.02	3	
36	545614.75	1118652.77	3	
37	545609.52	1118656.09	3	
38	545608.98	1118655.21	3	
39	545607.08	1118652.27	3	
40	545606.54	1118651.39	3	
41	545611.75	1118648.09	3	
42	545569.39	1118676.33	3	
43	545571.27	1118679.27	3	
44	545567.37	1118681.77	3	
45	545567.40	1118677.60	3	
46	545567.19	1118677.54	3	
47	545567.13	1118677.77	3	
48	545565.49	1118678.83	3	
49	545564.23	1118679.66	3	
50	545566.09	1118682.58	3	
51	545528.95	1118706.23	3	
52	545527.09	1118703.31	3	
53	545522.58	1118706.23	3	
54	545524.44	1118709.15	3	
55	545498.80	1118725.44	3	
56	545498.20	1118721.73	3	
57	545493.50	1118909.56	4	
58	545492.75	1118913.44	4	
59	545526.96	1118895.02	3	
60	545528.26	1118898.02	3	
61	545533.03	1118895.95	3	
62	545531.05	1118893.25	3	
63	545532.20	1118891.90	3	
64	545534.68	1118894.02	3	
65	545564.58	1118854.04	3	
66	545567.32	1118855.84	3	
67	545608.18	1118771.69	3	
68	545605.32	1118770.11	3	
69	545607.97	1118765.85	3	
70	545610.69	1118767.65	3	
71	545665.81	1118683.04	3	
72	545668.59	1118684.76	3	
73	545670.37	1118681.50	3	
74	545667.43	1118680.08	3	
75	545668.40	1118677.74	3	
76	545671.48	1118678.84	3	
77	545678.74	1118655.08	3	
78	545675.62	1118654.16	3	
79	545678.19	1118645.23	3	
80	545681.43	1118645.79	3	
81	545642.69	1118635.05	3	
82	545629.51	1118643.29	3	
83	545609.38	1118655.86	3	
84	545606.99	1118652.12	3	
85	545538.15	1118700.37	3	
86	545495.59	1118908.65	3	
87	545494.85	1118912.53	4	
88	545530.37	1118897.10	3	
89	545563.17	1118855.68	3	
90	545564.68	1118853.83	3	
91	545567.77	1118854.91	3	
92	545593.21	1118802.52	3	
93	545655.48	1118703.52	3	
94	545599.82	1118655.97	3	
95	545601.70	1118659.91	3	

VÝKAZ DOSAVADNÍHO A NOVÉHO STAVU ÚDAJŮ KATASTRU NEMOVITOSTÍ															
Dosavadní stav				Nový stav											
Označení pozemku parc. číslem	Výměra parcely		Druh pozemku Způsob využití	Označení pozemku parc. číslem	Výměra parcely		Druh pozemku Způsob využití	Typ stavby Způsob využití	Zpús. určení výměr	Porovnání se stavem evidence právních vztahů					
	ha	m ²			ha	m ²				Díl přechází z pozemku označeného v katastru nemovitosti	dřívější poz. evidenci	Číslo listu vlastnictví	Výměra dílu ha m ²		Označení dílu
809/153										809/153		10001			
809/163										809/163		10001			
947/3										947/3		10001			
1083/2										1083/2		10001			
1098/1										1098/1		10001			
1130										1130		10001			
1131										1131		10001			

Druh věcného břemene: dle listiny

Oprávněný: dle listiny

PŘEHLED Kladů výkresů

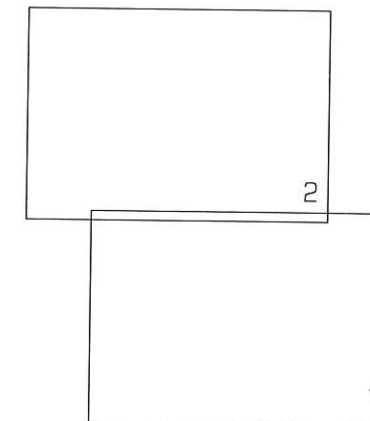

GEOMETRICKÝ PLÁN pro vymezení rozsahu věcného břemene k části pozemku	Geometrický plán ověřil úředně oprávněný zeměměřický inženýr:		Stejnopis ověřil úředně oprávněný zeměměřický inženýr:	
		Jméno, příjmení:	Ing. Zdeněk Bažant	Jméno, příjmení:
	Číslo položky seznamu úředně oprávněných zeměměřických inženýrů:	765/95	Číslo položky seznamu úředně oprávněných zeměměřických inženýrů:	765/95
	Dne:	2. února 2016	Číslo:	8/2016
	Naležitostmi a přesností odpovídá právním předpisům.		Dne: 10.2.2016	
	Katastrální úřad souhlasí s očíslováním parcel.		Číslo: 17/2016	
Vyhovitel: GEOL, spol. s r.o. Dolní hejčinská 47/25 779 00 Olomouc IČ 60319232	KÚ pro Olomoucký kraj KP Olomouc Ing. Jitka Kylarová PGP-275/2016-805 2016.02.10 10:44:07 CET		Tento stejnopis odpovídá geometrickému plánu v elektronické podobě uloženému v dokumentaci katastrálního úřadu.	
Číslo plánu: 905-136/2015			Ověření stejnopisu geometrického plánu v listinné podobě.	
Okres: Olomouc				
Obec: Olomouc				
Kat. území: Černovír				
Mapový list: Šternberk 8-9/23,24				
Dosavadním vlastníkům pozemků byla poskytnuta možnost seznámit se v terénu s průběhem navrhovaných nových hranic, které byly označeny předepsaným způsobem: viz. seznam souřadnic				





Seznam souřadnic (S-JTSK)
Číslo bodu Souřadnice pro zápis do KN
Y X Kód kv. poznámka

Číslo bodu	Y	X	Kód kv.	poznámka
k.o. Černavř (710571)				
456-210	545498.73	1118725.00	3	
905-55	545498.80	1118725.44	3	
905-56	545498.20	1118721.73	3	
905-57	545493.50	1118909.56	4	
905-58	545492.75	1118913.44	4	
k.o. Chválkovice (710911)				
626-5400	545474.74	1118740.82	3	
626-5403	545475.28	1118736.34	3	
626-5415	545477.69	1118736.78	3	
42	545458.22	1118747.13	3	
43	545457.33	1118747.72	3	
44	545456.93	1118747.67	3	
45	545456.83	1118748.05	3	
46	545460.12	1118750.03	3	
47	545456.24	1118752.57	3	
48	545454.36	1118749.67	3	
49	545411.19	1118781.56	3	
50	545409.33	1118778.64	3	
51	545407.37	1118779.90	3	
52	545407.26	1118779.86	3	
53	545407.21	1118780.00	3	
54	545404.64	1118781.64	3	
55	545406.50	1118784.56	3	
56	545402.33	1118787.21	3	
57	545400.49	1118784.35	3	
58	545358.22	1118811.48	3	
59	545357.20	1118812.12	3	
60	545356.91	1118812.06	3	
61	545356.86	1118812.33	3	
62	545355.13	1118813.41	3	
63	545360.04	1118814.36	3	
64	545356.93	1118816.29	3	
65	545301.79	1118850.40	3	
66	545301.48	1118846.76	3	
67	545300.61	1118845.19	3	
68	545299.91	1118842.17	3	
69	545296.82	1118841.88	3	
70	545295.58	1118844.72	3	
71	545297.89	1118846.79	3	
72	545298.79	1118848.43	3	
73	545249.72	1118878.95	3	
74	545248.66	1118877.37	3	
75	545247.76	1118874.40	3	
76	545244.65	1118874.32	3	
77	545243.60	1118877.24	3	
78	545246.05	1118879.16	3	
79	545247.04	1118880.62	3	
80	545200.93	1118909.29	3	
81	545197.46	1118907.68	3	
82	545194.86	1118905.16	3	
83	545191.72	1118906.98	3	
84	545192.64	1118910.46	3	
85	545196.24	1118910.60	3	
86	545199.11	1118911.93	3	
87	545200.20	1118913.51	3	
88	545250.16	1118882.51	3	
89	545139.42	1118944.03	3	
90	545139.46	1118946.97	3	
91	545142.72	1118946.93	3	
92	545142.73	1118949.37	3	
93	545139.47	1118949.33	3	
94	545140.03	1118957.85	3	
95	545143.29	1118957.61	3	
96	545143.38	1118958.85	3	
97	545140.18	1118959.81	3	
98	545148.07	1118973.81	3	
99	545149.09	1118974.84	3	
100	545150.30	1118974.99	3	
101	545150.64	1118971.73	3	
102	545341.12	1118976.73	3	
103	545341.22	1118973.47	3	
104	545343.52	1118973.59	3	
105	545343.42	1118976.85	3	
106	545347.17	1118976.88	3	
107	545346.43	1118973.62	3	
108	545349.51	1118972.10	3	
109	545350.95	1118975.02	3	
110	545196.15	1118905.63	3	
111	545191.52	1118908.45	3	
112	545192.98	1118905.54	3	
113	545197.02	1118906.52	3	
114	545142.70	1118945.29	3	
115	545140.53	1118943.00	3	
117	545140.46	1118945.22	3	
118	545472.35	1118738.19	3	
119	545218.24	1118898.53	3	
120	545224.38	1118898.55	3	
121	545205.04	1118906.73	3	
122	545204.87	1118910.68	3	
123	545149.96	1118970.53	3	
124	545146.24	1118970.56	3	
125	545224.43	1118972.41	3	
126	545348.75	1118976.11	3	
127	545491.39	1118910.48	4	
128	545490.62	1118914.36	4	
129	545202.78	1118911.98	3	

VÝKAZ DOSAVADNÍHO A NOVÉHO STAVU ÚDAJŮ KATASTRU NEMOVITOSTÍ

Dosavadní stav				Nový stav											
Označení pozemku parc. číslem	Výměra parcely		Druh pozemku Způsob využití	Označení pozemku parc. číslem	Výměra parcely		Druh pozemku Způsob využití	Typ stavby Způsob využití	Zpús. určení výměr	Porovnání se stavem evidence právních vztahů					
	ha	m ²			ha	m ²				Díl přechází z pozemku označeného v katastru nemovitosti	drívější poz. evidenci	Číslo listu vlastnictví	Výměra dílu		Označení dílu
st.182										st.182		10001			
1426										1426		10001			
1475/2										1475/2		10001			
1476/1										1476/1		10001			
1770										1770		10001			
1801/1										1801/1		10001			
1801/4										1801/4		10001			
1981										1981		10001			

Druh věcného břemene: dle listiny

Oprávněný: dle listiny

PŘEHLED KLADŮ VÝKRESŮ

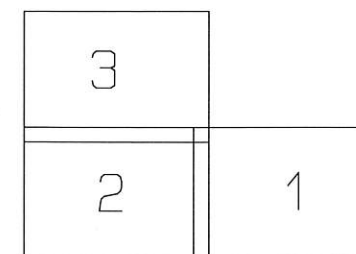

GEOMETRICKÝ PLÁN pro vymezení rozsahu věcného břemene k části pozemku	Geometrický plán ověřil úředně oprávněný zeměměřický inženýr:	Stejnopis ověřil úředně oprávněný zeměměřický inženýr:
	Jméno, příjmení: Ing. Zdeněk Bažant	Jméno, příjmení: Ing. Zdeněk Bažant
	Číslo položky seznamu úředně oprávněných zeměměřických inženýrů: 765/95	Číslo položky seznamu úředně oprávněných zeměměřických inženýrů: 765/95
	Dne: 2. února 2016 Číslo: 16/2016	Dne: 10.2.2016 Číslo: 16/2016
	Naležitostmi a přesností odpovídá právním předpisům.	Tento stejnopis odpovídá geometrickému plánu v elektronické podobě uloženému v dokumentaci katastrálního úřadu.
Vyhotovitel: GEOL, spol. s r.o. Dolní hejčimská 47/25 779 00 Olomouc IČ 60319232	Katastrální úřad souhlasí s očíslováním parcel.	Ověření stejnopisu geometrického plánu v listinné podobě.
Číslo plánu: 1451-136/2015		
Okres: Olomouc	KÚ pro Olomoucký kraj	
Obec: Olomouc	KP Olomouc	
Kat. území: Chválkovice	Ing. Jitka Kylarová	
Mapový list: Šternberk 8-9/24	PGP-276/2016-805	
Dosavadním vlastníkům pozemků byla poskytnuta možnost seznámit se v terénu s průběhem navrhovaných nových hranic, které byly označeny předepsaným způsobem: viz. seznam souřadnic	2016.02.10 10:57:04 CET	



DETAIL D:

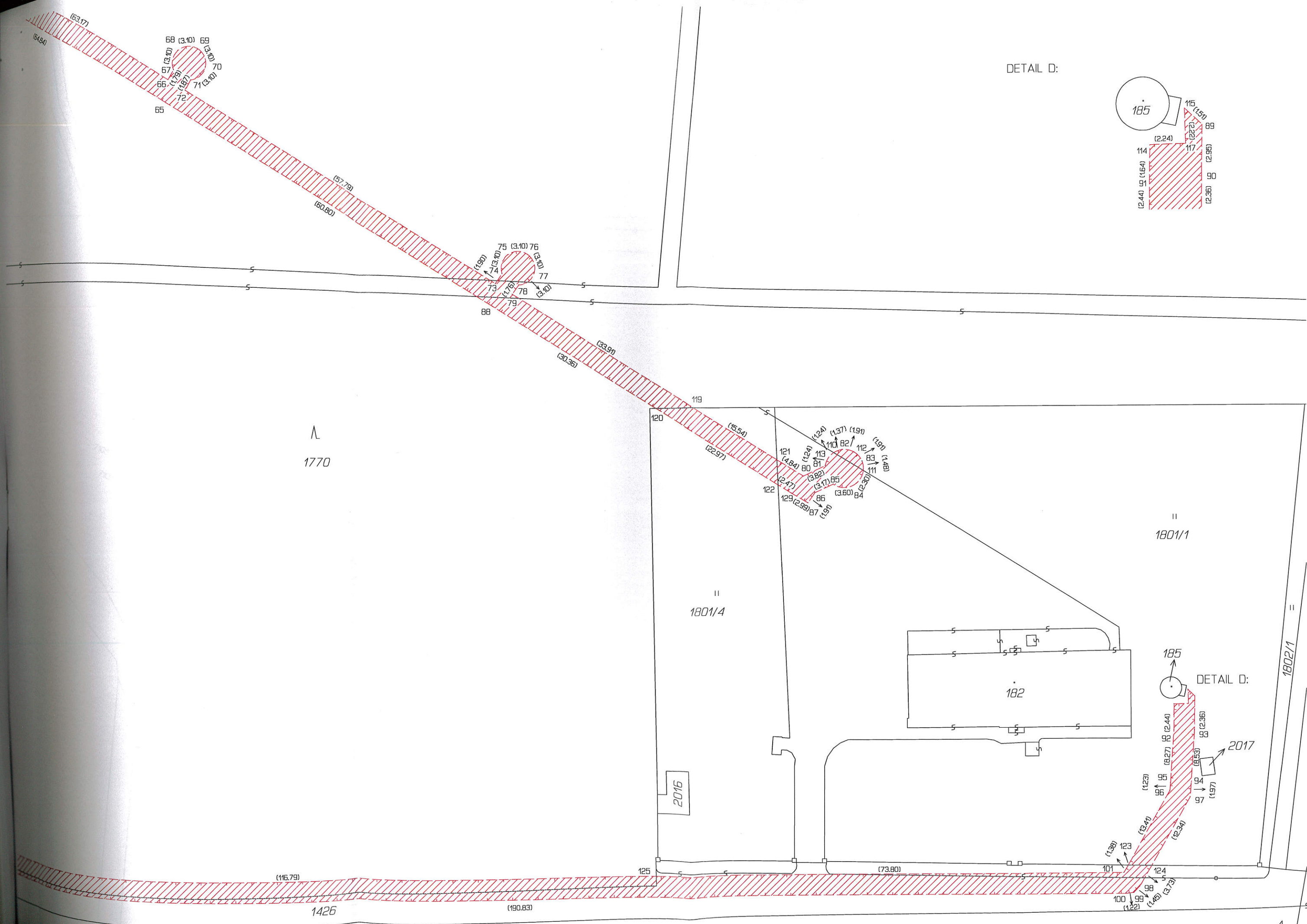
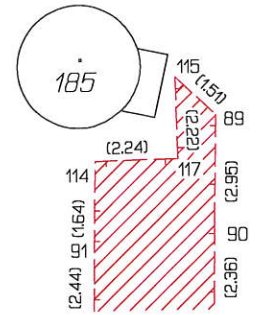

Λ
947/3

К.В. Чкаловце
К.В. Бернов

1475/2

710571009050057
710571009050058

(2.30) 127
(2.32) 128

1083/2

Λ
962/2

Λ
1770

1426

(63.17)
(64.84)

DETAIL E:

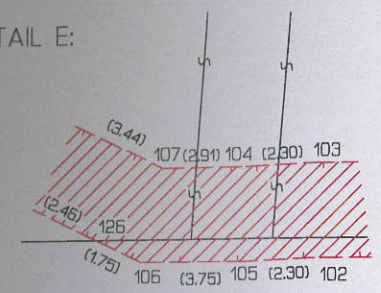

DETAIL E:

108 (3.44)
109 (2.46)

103
102

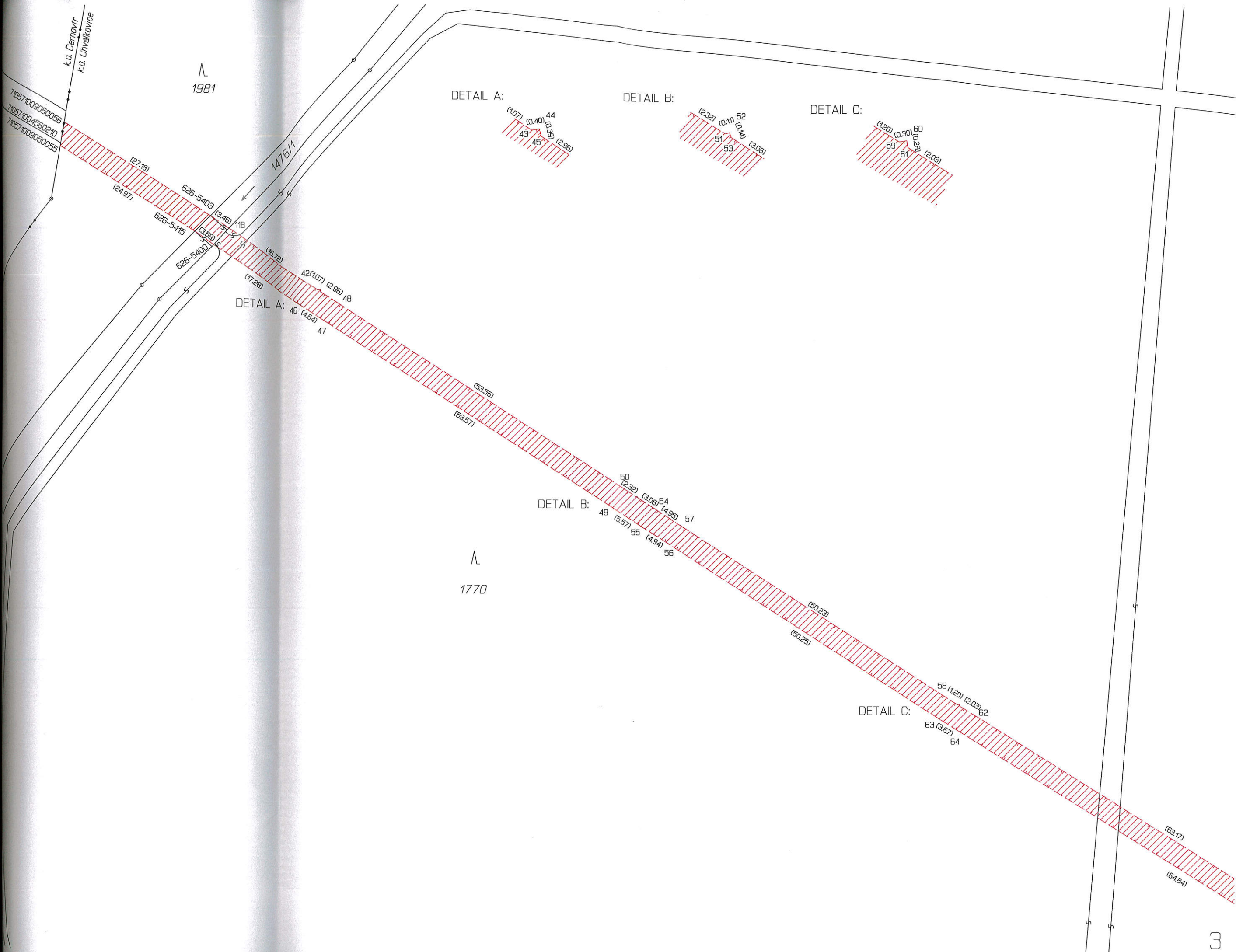

ravních vztahů	
ýméra dílu	Označení dílu
m ²	

měřický inženýr:
 322047
 465/95
 slo: 16/2016
 ktronické podobě uloženému
 v listinné podobě.