

## **Dodatek č. 1**

k veřejnoprávní smlouvě o dotaci/příspěvku na poskytování sociální služby, tedy činnosti nebo souboru činností podle zákona č.108/2006 Sb., zajišťujících pomoc a podporu osobám za účelem sociálního začlenění nebo prevence sociálního vyloučení,

**na rok 2018**

evidenční číslo dodatku poskytovatele:

**S-0078/SOC/2018/1**

**(dále jen „Dodatek“)**

### **I. SMLUVNÍ STRANY**

#### **Středočeský kraj**

se sídlem: Zborovská 11, 150 21 Praha 5  
IČ: 70891095  
DIČ: CZ70891095  
bankovní spojení: Česká národní banka  
číslo účtu: 40096-2028111/0710

**(dále jen „poskytovatel“)**

**a**

název příjemce: **Zvoneček Bylany, poskytovatel sociálních služeb**  
se sídlem: Pod Malým vrchem 1378, 282 01 Český Brod  
zastoupené: Ing. Ivetou Blažkovou, ředitelkou  
IČ: 00873497  
bankovní spojení:   
číslo účtu:  
číslo účtu zřizovatele:

**(dále jen „příjemce“)**

### **II. ÚVODNÍ USTANOVENÍ**

Smluvní strany spolu uzavřely dne 21.2.2018 Veřejnoprávní smlouvu k zajištění poskytování sociální služby, tedy činnosti nebo souboru činností podle zákona č. 108/2006 Sb., zajišťujících pomoc a podporu osobám za účelem sociálního začlenění nebo prevence sociálního vyloučení na období, kterým je rok 2018 č. S-0078/SOC/2018 (dále jen „Smlouva“), jejímž předmětem bylo vymezení práv a povinností obou smluvních stran při poskytnutí a použití účelové dotace nebo příspěvku (dále jen „dotace“) pro poskytovatele sociálních služeb. Dotace byla poskytnuta

v souladu s podmínkami pro poskytování dotací stanovenými v „Metodice dotačního řízení Středočeského kraje na rok 2018“ (dále jen „Metodika SK“) a „Metodice Ministerstva práce a sociálních věcí pro poskytování dotací ze státního rozpočtu krajům a Hlavnímu městu Praze“ (dále jen „Metodika MPSV“) na základě podmínek určených v „Pravidlech dotačního řízení Středočeského kraje na rok 2018“ (dále jen „Pravidla“).

Dotace v rámci mimořádného termínu bude poskytnuta v souladu s „Vyhlášením mimořádného termínu dotačního řízení Středočeského kraje na rok 2018“ (dále jen „Vyhlášení mimořádného termínu“) a v souladu se „Střednědobým plánem rozvoje sociálních služeb v Středočeském kraji na období 2015 – 2019“.

Smluvní strany uzavírají ve smyslu článku VI. odst. 2 Smlouvy v návaznosti na usnesení Zastupitelstva Středočeského kraje č. 055-15/2018/ZK ze dne 27. 8. 2018 tento Dodatek č. 1 ke Smlouvě (dále jen „Dodatek“).

### III. PŘEDMĚT DODATKU

Předmětem tohoto Dodatku je:

1. Změna článku III. bod 2 Smlouvy, kdy se mění celková maximální výše poskytnuté dotace z **16 510 400 Kč** na **17 034 100 Kč** z důvodu přidělení dotace v mimořádném termínu dotačního řízení pro rok 2018 v souvislosti s navýšením platů / mezd s účinností od **1. 1. 2018** dle Nařízení vlády č. 340/2017, kterým se mění nařízení vlády č. 564/2006 Sb., o platových poměrech zaměstnanců ve veřejných službách a správě, ve znění pozdějších předpisů. Finanční prostředky poskytnuté v mimořádném kole mohou být použity pouze na mzdy, platy a jejich navýšení.

Změna článku III. bod 2 Smlouvy u služeb viz níže, kdy se mění část *výše dotace* takto:

Z:

Druh služby	Identifikátor služby	Výše dotace	Z toho částka určená na mzdy, platy a jejich navýšení <sup>1</sup>	Počet jednotek (lůžka/přepočtené úvazky v přímé péči)
odlehčovací služby	4053970	295 000 Kč	0 Kč	1,45
denní stacionáře	4573207	450 800 Kč	0 Kč	0,7
chráněné bydlení	4746258	3 410 400 Kč	0 Kč	18

<sup>1</sup> Jedná se o minimální výši mezd, kterou je nutné na mzdy vynaložit - dle usnesení vlády ČR ze dne 21. července 2014 č. 619 „O posílení prostředků na financování sociálních služeb v roce 2015“ výhradně na platy, mzdy a jejich navýšení. Usnesení vlády ČR č. 619 ze dne 21.7.2014 bylo změněno usnesením vlády ČR č. 81 ze dne 4.2.2015



Druh služby	Identifikátor služby	Výše dotace	Z toho částka určená na mzdy, platy a jejich navýšení <sup>1</sup>	Počet jednotek (lůžka/přepočtené úvazky v přímé péči)
domovy pro osoby se zdravotním postižením	6755296	12 038 000 Kč	0 Kč	60
týdenní stacionáře	7605862	316 200 Kč	0 Kč	3

Na:

Druh služby	Identifikátor služby	Výše dotace	Z toho částka určená na mzdy, platy a jejich navýšení <sup>1,2</sup>	Počet jednotek (lůžka/přepočtené úvazky v přímé péči)
odlehčovací služby	4053970	320 600 Kč	25 600 Kč	1,6
denní stacionáře	4573207	465 700 Kč	14 900 Kč	0,7
chráněné bydlení	4746258	3 515 400 Kč	105 000 Kč	18
domovy pro osoby se zdravotním postižením	6755296	12 405 500 Kč	367 500 Kč	60
týdenní stacionáře	7605862	326 900 Kč	10 700 Kč	3

- Změna přílohy č. 1 k Dodatku ke Smlouvě, kdy se mění část *Výše dotace poskytnutá Středočeským krajem a Aktualizované položkové čerpání dotace.*
- Finanční prostředky v rámci mimořádného termínu dotačního řízení budou vyplaceny jednorázově ve výši 100 %, a to nejpozději do 30 dnů od oboustranného podpisu Dodatku na účet příjemce uvedený v tomto Dodatku. Zřizovatel příjemce je povinen převést dotaci bezodkladně na účet příjemce.
- Ostatní ustanovení Smlouvy zůstávají beze změny.

#### IV. ZÁVĚREČNÁ USTANOVENÍ

- Tento Dodatek je vyhotoven v 3 stejnopisech, z nichž poskytovatel obdrží 2 stejnopisy a příjemce 1 stejnopis.

<sup>2</sup> Jedná se o minimální výši mezd, kterou je nutné na mzdy vynaložit v souladu s Nařízením vlády ČR ze dne 25. září 2017 č. 340/2017, kterým se mění nařízení vlády č. 564/2006 Sb., o platových poměrech zaměstnanců ve veřejných službách a správě, ve znění pozdějších předpisů

2. Tento Dodatek nabývá platnosti a účinnosti pozdějším datem podpisu oprávněného zástupce kterékoliv ze smluvních stran. Pokud se na Dodatek vztahuje povinnost uveřejnění dle zákona č. 340/2015 Sb., zákon o registru smluv, ve znění pozdějších předpisů, nabývá Dodatek účinnosti nejdříve dnem uveřejnění v registru smluv, které provede poskytovatel.
3. Obě smluvní strany prohlašují, že se s Dodatkem před jeho podpisem seznámily a že Dodatek byl sepsán na základě pravdivých skutečností, na základě jejich svobodné a vážné vůle, prosté omylu a nebyla sepsána v tísní, ani za nápadně nevýhodných podmínek.
4. Tento Dodatek je uzavírán v souladu s usnesením Zastupitelstva Středočeského kraje č. 055-15/2018/ZK ze dne 27. 8. 2018.
5. Návrh Dodatku o dotaci na zajištění sociálních služeb na rok 2018 byl schválen orgánem územního samosprávného celku na svém zasedání usnesením č.        ze dne ..... (pouze v případě uzavření Smlouvy s městem, obcí nebo příspěvkovou organizací obce či města).
6. Nedílnou součástí tohoto Dodatku je příloha č. 1 upravený rozpočet dle přidělených finančních prostředků uvedených v Dodatku, a to pro každou službu zvlášť.

V Praze dne 10 -09- 2018

V Praze dne 13 -09- 2018

Příjemce:

Poskytovatel:

**Zvoneček Bylany, poskytovatel  
sociálních služeb**

**Středočeský kraj**

**ZVONEČEK BYLANY**  
poskytovatel sociálních služeb, se sídlem  
Pod Malým vrchem 1378  
282 01 Český Brod  
Tel.: 321 071 001 IČO: 573497 ①

Ing.

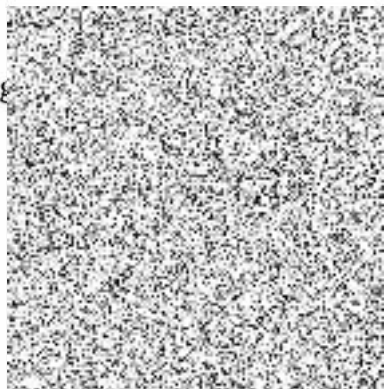

Oprávněný zástupce Středočeského kraje



**Ing. Lubomír Vrána, MBA**





## Úprava v položkovém čerpání rozpočtu sociální služby -

týdenní stacionáře

Název organizace:	Zvoneček Bylany, poskytovatel sociálních služeb
IČ:	873497
Druh služby:	týdenní stacionáře
Registrační číslo služby:	7605862

Druh finančních prostředků	Výše dotace poskytnutá Středočeským krajem na základě Smlouvy	Požadavek na položkové čerpání dotace dle žádosti	Aktualizované položkové čerpání dotace
<b>CELKOVÝ OBJEM NEINVESTIČNÍCH FINANČNÍCH PROSTŘEDKŮ</b>	<b>326 900</b>	<b>356 999</b>	<b>326 900</b>
<b>z toho 1) OSOBNÍ NÁKLADY CELKEM</b>		<b>356 999</b>	<b>326 900</b>
1.1. Pracovní smlouvy		356 999	326 900
1.2. Dohody o pracovní činnosti		0	0
1.3. Dohody o provedení práce		0	0
1.4. Jiné osobní náklady		0	0
<b>z toho 2) PROVOZNÍ NÁKLADY CELKEM</b>		<b>0</b>	<b>0</b>
2.1. Dlouhodobý majetek		0	0
2.1.1. Dlouhodobý nehmotný majetek do 60 tis. Kč		0	0
2.1.2. Dlouhodobý hmotný majetek do 40 tis. Kč		0	0
2.2. Potraviny		0	0
2.3. Kancelářské potřeby		0	0
2.4. Pohonné hmoty		0	0
2.5. Jiné spotřebované nákupy		0	0
2.6. Služby		0	0
2.6.1. Energie		0	0
2.6.2. Telefony, internet, poštovné, ostatní spoje		0	0
2.6.3. Nájemné		0	0
2.6.4. Právní a ekonomické služby		0	0
2.6.5. Školení a kurzy		0	0
2.6.6. Opravy a udržování		0	0
2.6.7. Cestovní náhrady		0	0
2.6.8. Pracovníci v přímé péči (mimo prac. poměr, DPP, DPČ)		0	0
2.6.9. Ostatní pracovníci (mimo prac. poměr, DPP, DPČ)		0	0
2.6.10. Jiné		0	0
2.7. Odpisy		0	0
2.8. Ostatní náklady		0	0

Jméno statutárního zástupce: Ing. Iveta Blažková, ředitelka  
 Podpis statutárního zástupce:

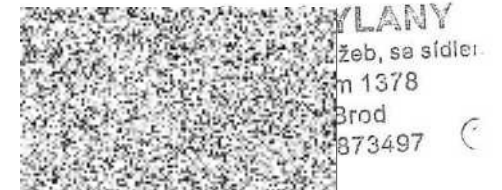

## Úprava v položkovém čerpání rozpočtu sociální služby -

chráněné bydlení

Název organizace:	Zvoneček Bylany, poskytovatel sociálních služeb
IČ:	873497
Druh služby:	chráněné bydlení
Registrační číslo služby:	4746258

Druh finančních prostředků	Výše dotace poskytnutá Středočeským krajem na základě Smlouvy	Požadavek na položkové čerpání dotace dle žádosti	Aktualizované položkové čerpání dotace
<b>CELKOVÝ OBJEM NEINVESTIČNÍCH FINANČNÍCH PROSTŘEDKŮ</b>	<b>3 515 400</b>	<b>3 669 155</b>	<b>3 515 400</b>
<b>z toho 1) OSOBNÍ NÁKLADY CELKEM</b>		<b>3 469 155</b>	<b>3 320 400</b>
1.1. Pracovní smlouvy		3 399 155	3 265 000
1.2. Dohody o pracovní činnosti		0	0
1.3. Dohody o provedení práce		0	0
1.4. Jiné osobní náklady		70 000	55 400
<b>z toho 2) PROVOZNÍ NÁKLADY CELKEM</b>		<b>200 000</b>	<b>195 000</b>
2.1. Dlouhodobý majetek		0	0
2.1.1. Dlouhodobý nehmotný majetek do 60 tis. Kč		0	0
2.1.2. Dlouhodobý hmotný majetek do 40 tis. Kč		0	0
2.2. Potraviny		0	0
2.3. Kancelářské potřeby		0	0
2.4. Pohonné hmoty		15 000	15 000
2.5. Jiné spotřebované nákupy		0	0
2.6. Služby		<b>185 000</b>	<b>180 000</b>
2.6.1. Energie		150 000	150 000
2.6.2. Telefony, internet, poštovní, ostatní spoje		5 000	0
2.6.3. Nájemné		0	0
2.6.4. Právní a ekonomické služby		0	0
2.6.5. Školení a kurzy		0	0
2.6.6. Opravy a udržování		30 000	30 000
2.6.7. Cestovní náhrady		0	0
2.6.8. Pracovníci v přímé péči (mimo prac. poměr, DPP, DPČ)		0	0
2.6.9. Ostatní pracovníci (mimo prac. poměr, DPP, DPČ)		0	0
2.6.10. Jiné		0	0
2.7. Odpisy		0	0
2.8. Ostatní náklady		0	0

Jméno statutárního zástupce: Ing. Iveta Blažková, ředitelka  
 Podpis statutárního zástupce:



BYLANY  
 b, se sídlem  
 1378  
 od  
 3497



## Úprava v položkovém čerpání rozpočtu sociální služby -

domovy pro osoby se zdravotním postižením

Název organizace:	Zvoneček Bylany, poskytovatel sociálních služeb
IČ:	873497
Druh služby:	domovy pro osoby se zdravotním postižením
Registrační číslo služby:	6755296

Druh finančních prostředků	Výše dotace poskytnutá Středočeským krajem na základě Smlouvy	Požadavek na položkové čerpání dotace dle žádosti	Aktualizované položkové čerpání dotace
<b>CELKOVÝ OBJEM NEINVESTIČNÍCH FINANČNÍCH PROSTŘEDKŮ</b>	<b>12 405 500</b>	<b>12 841 368</b>	<b>12 405 500</b>
<b>z toho 1) OSOBNÍ NÁKLADY CELKEM</b>		<b>11 623 368</b>	<b>11 187 500</b>
1.1. Pracovní smlouvy		11 223 368	10 787 500
1.2. Dohody o pracovní činnosti		0	0
1.3. Dohody o provedení práce		0	0
1.4. Jiné osobní náklady		400 000	400 000
<b>z toho 2) PROVOZNÍ NÁKLADY CELKEM</b>		<b>1 218 000</b>	<b>1 218 000</b>
2.1. Dlouhodobý majetek		0	0
2.1.1. Dlouhodobý nehmotný majetek do 60 tis. Kč		0	0
2.1.2. Dlouhodobý hmotný majetek do 40 tis. Kč		0	0
2.2. Potraviny		0	0
2.3. Kancelářské potřeby		0	0
2.4. Pohonné hmoty		40 000	40 000
2.5. Jiné spotřebované nákupy		0	0
2.6. Služby		<b>1 178 000</b>	<b>1 178 000</b>
2.6.1. Energie		1 000 000	1 000 000
2.6.2. Telefony, internet, poštovní, ostatní spoje		20 000	20 000
2.6.3. Nájemné		0	0
2.6.4. Právní a ekonomické služby		18 000	18 000
2.6.5. Školení a kurzy		40 000	40 000
2.6.6. Opravy a udržování		100 000	100 000
2.6.7. Cestovní náhrady		0	0
2.6.8. Pracovníci v přímé péči (mimo prac. poměr, DPP, DPČ)		0	0
2.6.9. Ostatní pracovníci (mimo prac. poměr, DPP, DPČ)		0	0
2.6.10. Jiné		0	0
2.7. Odpisy		0	0
2.8. Ostatní náklady		0	0

Jméno statutárního zástupce: Ing. Iveta Blažková, ředitelka  
 Podpis statutárního zástupce:

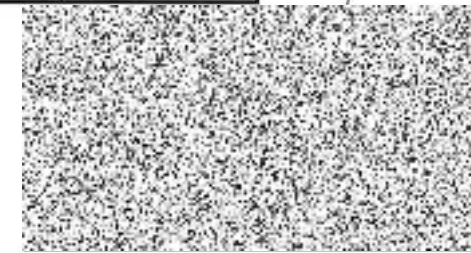

ANY  
 se sídlem  
 378  
 497

## Úprava v položkovém čerpání rozpočtu sociální služby -

denní stacionáře

Název organizace:	Zvoneček Bylany, poskytovatel sociálních služeb
IČ:	873497
Druh služby:	denní stacionáře
Registrační číslo služby:	4573207

Druh finančních prostředků	Výše dotace poskytnutá Středočeským krajem na základě Smlouvy	Požadavek na položkové čerpání dotace dle žádosti	Aktualizované položkové čerpání dotace
<b>CELKOVÝ OBJEM NEINVESTIČNÍCH FINANČNÍCH PROSTŘEDKŮ</b>	465 700	525 866	465 700
<b>z toho 1) OSOBNÍ NÁKLADY CELKEM</b>		525 866	465 700
1.1. Pracovní smlouvy		525 866	465 700
1.2. Dohody o pracovní činnosti		0	0
1.3. Dohody o provedení práce		0	0
1.4. Jiné osobní náklady		0	0
<b>z toho 2) PROVOZNÍ NÁKLADY CELKEM</b>		0	0
2.1. Dlouhodobý majetek		0	0
2.1.1. Dlouhodobý nehmotný majetek do 60 tis. Kč		0	0
2.1.2. Dlouhodobý hmotný majetek do 40 tis. Kč		0	0
2.2. Potraviny		0	0
2.3. Kancelářské potřeby		0	0
2.4. Pohonné hmoty		0	0
2.5. Jiné spotřebované nákupy		0	0
2.6. Služby		0	0
2.6.1. Energie		0	0
2.6.2. Telefony, internet, poštovné, ostatní spoje		0	0
2.6.3. Nájemné		0	0
2.6.4. Právní a ekonomické služby		0	0
2.6.5. Školení a kurzy		0	0
2.6.6. Opravy a udržování		0	0
2.6.7. Cestovní náhrady		0	0
2.6.8. Pracovníci v přímé péči (mimo prac. poměr, DPP, DPČ)		0	0
2.6.9. Ostatní pracovníci (mimo prac. poměr, DPP, DPČ)		0	0
2.6.10. Jiné		0	0
2.7. Odpisy		0	0
2.8. Ostatní náklady		0	0

Jméno statutárního zástupce:

Ing. Iveta Blažková, ředitelka

Podpis statutárního zástupce:



**K BYLANY**  
 ich služeb, se sídlem  
 rchem 1378  
 eský Brod  
 IČO: 873497



## Úprava v položkovém čerpání rozpočtu sociální služby -

odlehčovací služby

Název organizace:	Zvoneček Bylany, poskytovatel sociálních služeb
IČ:	873497
Druh služby:	odlehčovací služby
Registrační číslo služby:	4053970

Druh finančních prostředků	Výše dotace poskytnutá Středočeským krajem na základě Smlouvy	Požadavek na položkové čerpání dotace dle žádosti	Aktualizované položkové čerpání dotace
<b>CELKOVÝ OBJEM NEINVESTIČNÍCH FINANČNÍCH PROSTŘEDKŮ</b>	<b>320 600</b>	<b>354 454</b>	<b>320 600</b>
<b>z toho 1) OSOBNÍ NÁKLADY CELKEM</b>		<b>354 454</b>	<b>320 600</b>
1.1. Pracovní smlouvy		354 454	320 600
1.2. Dohody o pracovní činnosti		0	0
1.3. Dohody o provedení práce		0	0
1.4. Jiné osobní náklady		0	0
<b>z toho 2) PROVOZNÍ NÁKLADY CELKEM</b>		<b>0</b>	<b>0</b>
2.1. Dlouhodobý majetek		0	0
2.1.1. Dlouhodobý nehmotný majetek do 60 tis. Kč		0	0
2.1.2. Dlouhodobý hmotný majetek do 40 tis. Kč		0	0
2.2. Potraviny		0	0
2.3. Kancelářské potřeby		0	0
2.4. Pohonné hmoty		0	0
2.5. Jiné spotřebované nákupy		0	0
2.6. Služby		0	0
2.6.1. Energie		0	0
2.6.2. Telefony, internet, poštovní, ostatní spoje		0	0
2.6.3. Nájemné		0	0
2.6.4. Právní a ekonomické služby		0	0
2.6.5. Školení a kurzy		0	0
2.6.6. Opravy a udržování		0	0
2.6.7. Cestovní náhrady		0	0
2.6.8. Pracovníci v přímé péči (mimo prac. poměr, DPP, DPČ)		0	0
2.6.9. Ostatní pracovníci (mimo prac. poměr, DPP, DPČ)		0	0
2.6.10. Jiné		0	0
2.7. Odpisy		0	0
2.8. Ostatní náklady		0	0

Jméno statutárního zástupce: Ing. Iveta Blažková, ředitelka  
 Podpis statutárního zástupce:

**ZVONEČEK BYLANY**  
 sociálních služeb, se sídlem  
 Brnochem 1378  
 Český Brod  
 IČO: 873497