

VÝKAZ DOSAVADNÍHO A NOVÉHO STAVU ÚDAJŮ KATASTRU NEMOVITOSTÍ

Dosavadní stav				Nový stav											
Označení pozemku parc. číslem	Výměra parcely		Druh pozemku Způsob využití	Označení pozemku parc. číslem	Výměra parcely		Druh pozemku Způsob využití	Typ stavby Způsob využití	Zpús. určení výměr	Porovnání se stavem evidence právních vztahů					
	ha	m ²			ha	m ²				Díl přechází z pozemku označeného v katastru nemovitostí	dřívější poz. evidenci	Číslo listu vlastnictví	Výměra dílu		Označení dílu
1163/1										1163/1		1295			
1467										1467		1			
1484										1484		1			

Druh věcného břemene: dle smlouvy

Oprávněný: dle smlouvy

GEOMETRICKÝ PLÁN

pro:

vymezení rozsahu věcného břemene k části pozemku

Geometrický plán ověřil úředně oprávněný zeměměřický inženýr:

Jméno, příjmení **Ing. Jiří Plaňanský**

Číslo položky seznamu úředně oprávněných zeměměřických inženýrů: **557/1995**

Dne **7.6.2018** Číslo **127/2018**

Náležitostmi a přesností odpovídá právním předpisům

Stejnopis ověřil úředně oprávněný zeměměřický inženýr

Jméno, příjmení **Ing. Jiří Plaňanský**

Číslo položky seznamu úředně oprávněných zeměměřických inženýrů: **557/1995**

Dne **20.6.2018** Číslo **135/2018**

Tento stejnopis odpovídá geometrickému plánu v elektronické podobě uloženému v dokumentaci katastrálního úřadu.

Vyhotovil:



GEOLINE CZ v.o.s.

Kašparova 186/23 Liberec 6
☎ 485 104 234, 608 978 874

Číslo plánu: **730 - 4081 / 2018**

Okres: **Liberec**

Obec: **Chrastava**

Kat. území: **Horní Chrastava**

Mapový list: **Liberec 7-3/42**

Dosavadním vlastníkům pozemků byla poskytnuta možnost seznámit se v terénu s průběhem navrhovaných nových hranic, které byly označeny předepsaným způsobem:

Katastrální úřad souhlasí s očíslováním parcel

KÚ pro Liberecký kraj
KP Liberec
Břetislav Holý
PGP-995/2018-505
2018.06.15 06:55:37 CEST



SEZNAM SOUŘADNIC (S – JTSK)

Seznam souřadnic pro zápis do KN

číslo bodu	Y	X	Kód kvality	Poznámka
92-96	692933.35	967434.74	4	
1	692937.95	967435.34	3	
2	692937.85	967434.74	3	
3	692936.04	967435.66	3	
4	692936.08	967435.04	3	
5	692933.96	967435.07	4	
6	692933.33	967434.27	3	
7	692933.27	967435.03	4	
8	692932.83	967434.60	4	
9	692931.88	967435.92	3	
10	692931.34	967435.56	3	
11	692930.92	967441.29	3	
12	692930.38	967440.91	3	
13	692928.30	967442.90	3	
14	692927.76	967442.52	3	
15	692927.27	967448.65	3	
16	692926.69	967448.51	3	
17	692925.88	967453.05	3	
18	692925.32	967452.85	3	
19	692922.66	967460.89	3	
20	692922.12	967460.63	3	
21	692920.54	967464.48	3	
22	692920.04	967464.16	3	
23	692917.66	967468.52	3	
24	692917.18	967468.16	3	
25	692912.49	967474.69	3	
26	692912.03	967474.29	3	
27	692908.30	967479.29	3	
28	692907.52	967479.25	3	
29	692909.30	967480.61	3	
30	692908.78	967480.93	3	
31	692909.54	967481.10	4	
32	692909.09	967481.55	4	
33	692909.74	967481.31	3	
34	692909.32	967481.75	3	

II
1158/2

1484

Detail A:

II
1158/6

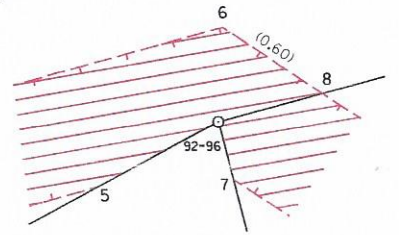

Detail A:

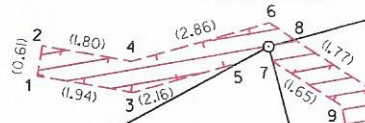

II
1163/2

II
1138/1

1162

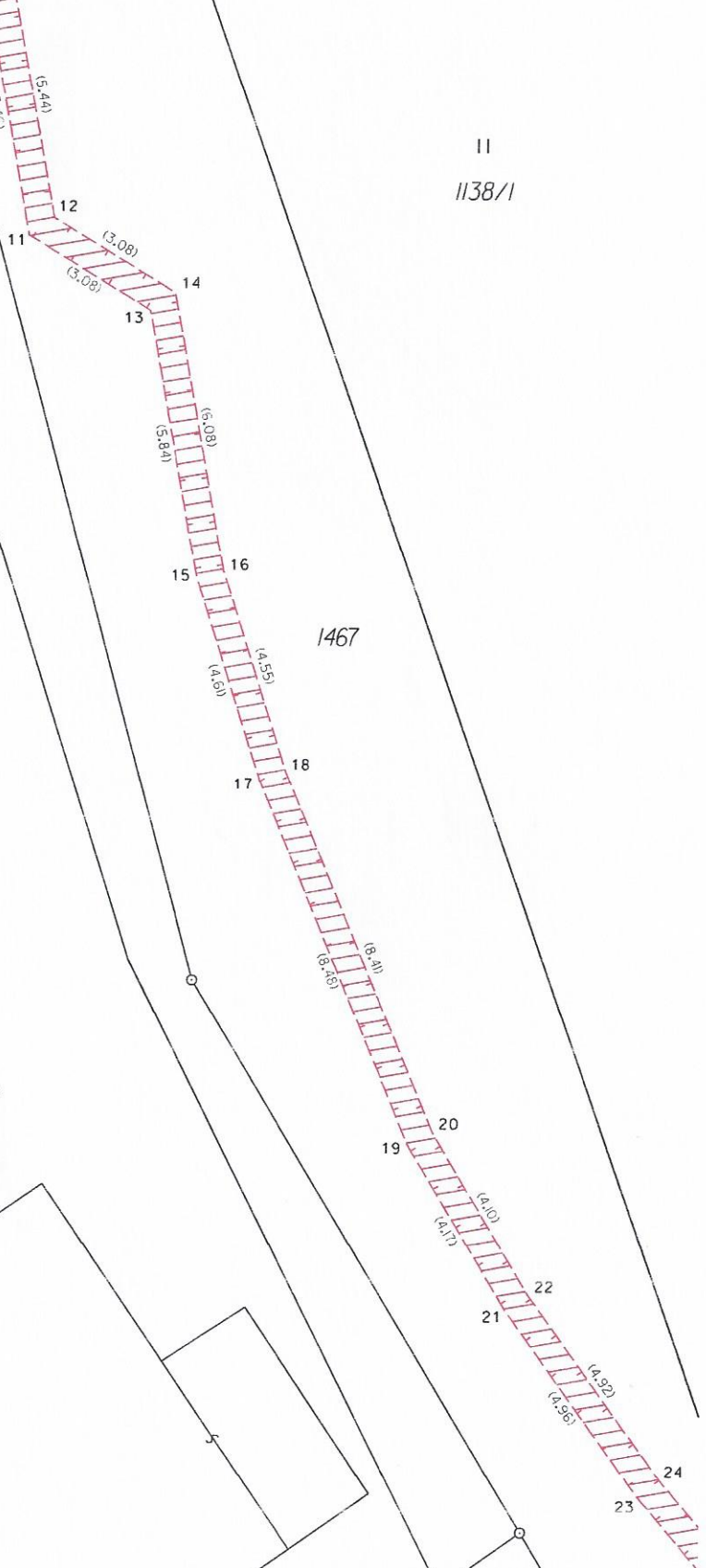

1467

Q
1163/4

249

LIST 1

Q
1163/4

249

II
1163/2

II
1163/5

II
1138/1

1467

II
1163/1

Detail B:

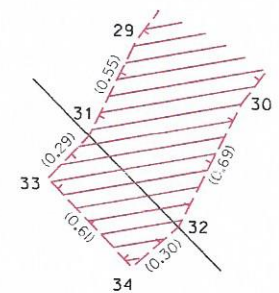
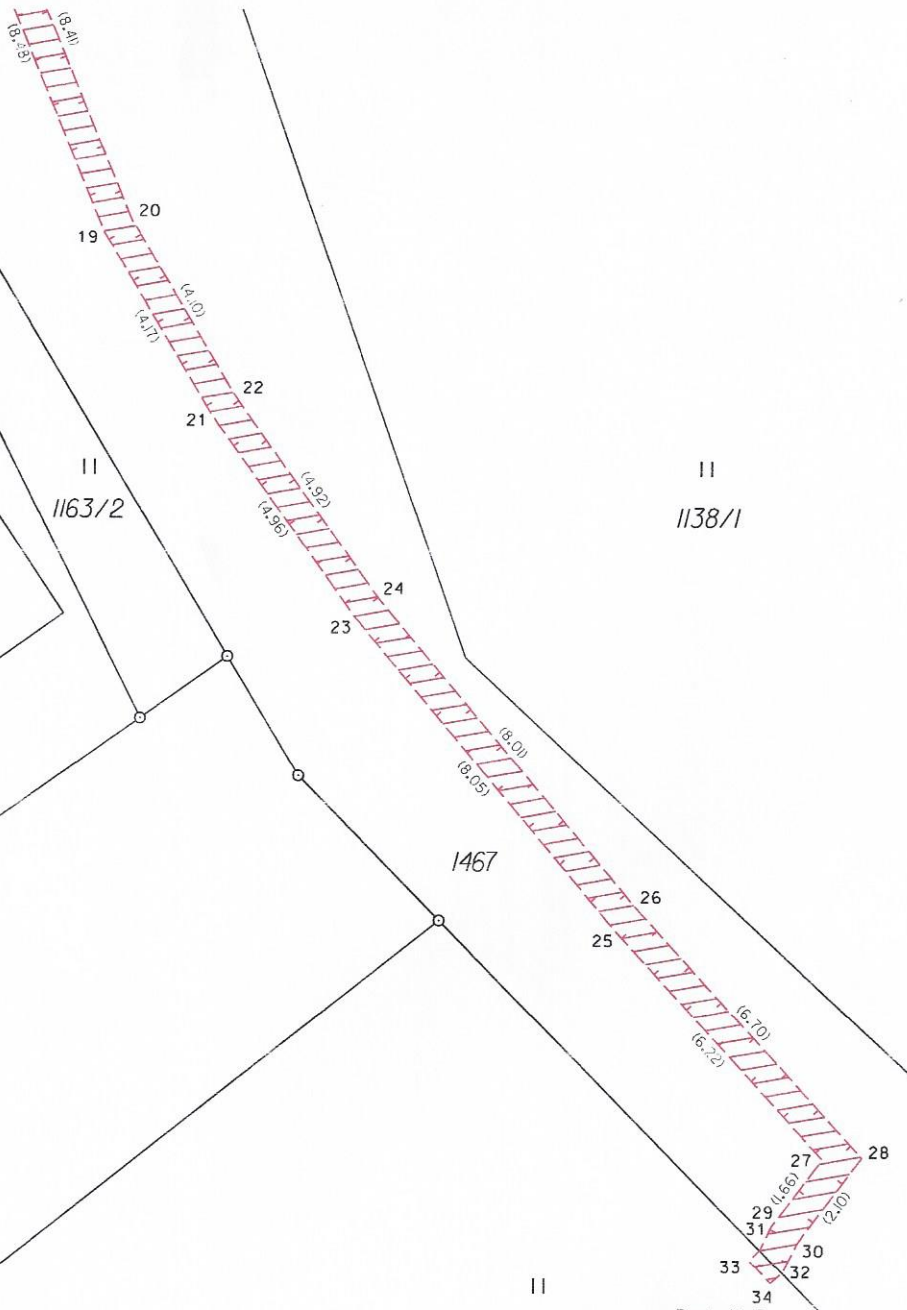

Detail B:

Q
1175/2

1164