

VÝKAZ DOSAVADNÍHO A NOVÉHO STAVU ÚDAJŮ KATASTRU NEMOVITOSTÍ

Dosavadní stav				Nový stav			
Označení pozemku (per. číslo)	Výměra parcely (ha)	Druh pozemku (Způsob využití)	Označení pozemku (per. číslo)	Výměra parcely (ha)	Druh pozemku (Způsob využití)	Porovnání se stavem evidence právních vztahů	
						Číslo listu vlastnictví	Číslo listu vlastnictví
st.1417			st.1417			5071	
2494/2			2494/2			4813	
2494/3			2494/3			4813	

Oprávněný: dle smlouvy
Druh věcného břemene : dle smlouvy

Seznam souřadnic (S-JTSK)
Číslo bodu Souradnice pro zápis do KN X Y Kod kv. Poznámka

1291-1	539234.77	1179407.60	3
1620-3567	539287.00	1179447.82	6
2404-314	539227.60	1179400.96	3
284	539226.24	1179401.54	3
295	539228.03	1179401.76	3
296	539228.47	1179402.17	3
297	539228.68	1179401.95	3
298	539282.39	1179445.37	3
299	539282.10	1179449.81	3
300	539283.27	1179450.57	3
301	539284.24	1179449.90	3
302	539284.88	1179450.28	3
303	539284.05	1179451.26	3
304	539284.67	1179451.60	6
305	539285.35	1179450.75	6
306	539287.94	1179452.81	6
307	539288.13	1179452.98	3
308	539288.67	1179454.32	3
309	539288.87	1179454.71	3
310	539288.24	1179454.95	3
311	539287.45	1179455.75	3
312	539287.87	1179456.17	3
313	539288.57	1179456.36	3
314	539289.75	1179456.45	3
315	539289.62	1179456.44	3
316	539290.24	1179456.09	3
317	539290.50	1179456.58	3
318	539290.60	1179457.26	3
319	539289.92	1179456.78	3
320	539289.98	1179457.22	3
321	539289.76	1179458.01	3
322	539290.34	1179458.17	3
327	539287.04	1179453.89	6

GEOMETRICKÝ PLÁN

pro vymezení rozsahu věcného břemene k části pozemku

Vyhotovitel: ing. Bronislav Lapčík
Tupyse 248
687 07 Tupyse

Číslo plánu: 3342-24d/2016
Okres: Uherské Hradiště
Obec: Staré Město
Kat. území: Staré Město u Uh. Hradiště
Mapový list: Napajedla 5-9/32

Dosavadním větším plánum bylo poskytnuto možností seznámit se v úřadě s průběhem neregistrovaných nových hranic, které byly zveřejněny předepsaným způsobem.

Geometrický plán ověřil dle věcného břemene inženýr:	Státnípis ověřil dle věcného břemene inženýr:
Jméno, příjmení: ing. Bronislav Lapčík	Jméno, příjmení: ing. Bronislav Lapčík
Číslo položky seznamu dle věcného břemene inženýrů: 55/1995	Číslo položky seznamu dle věcného břemene inženýrů: 55/1995
Dne: 10. května 2016 číslo: 29/2016	Dne: 11. května 2016 číslo: 30/2016
Náležitosti a přenosnost odpovědná právním předpisům:	Tento státnípis odpovídá geometrickému plánu v elektronické podobě uloženému v dokumentaci katastrálního úřadu.
Katastrální úřad souhlasí s očištváním parcel.	Ověření státnípisu geometrického plánu v listinné podobě.
KÚ pro Zlínský kraj KP Uherské Hradiště Dagmar Hlaváčková PGP-541/2016-711 2016.05.11 10:19:13 CEST	

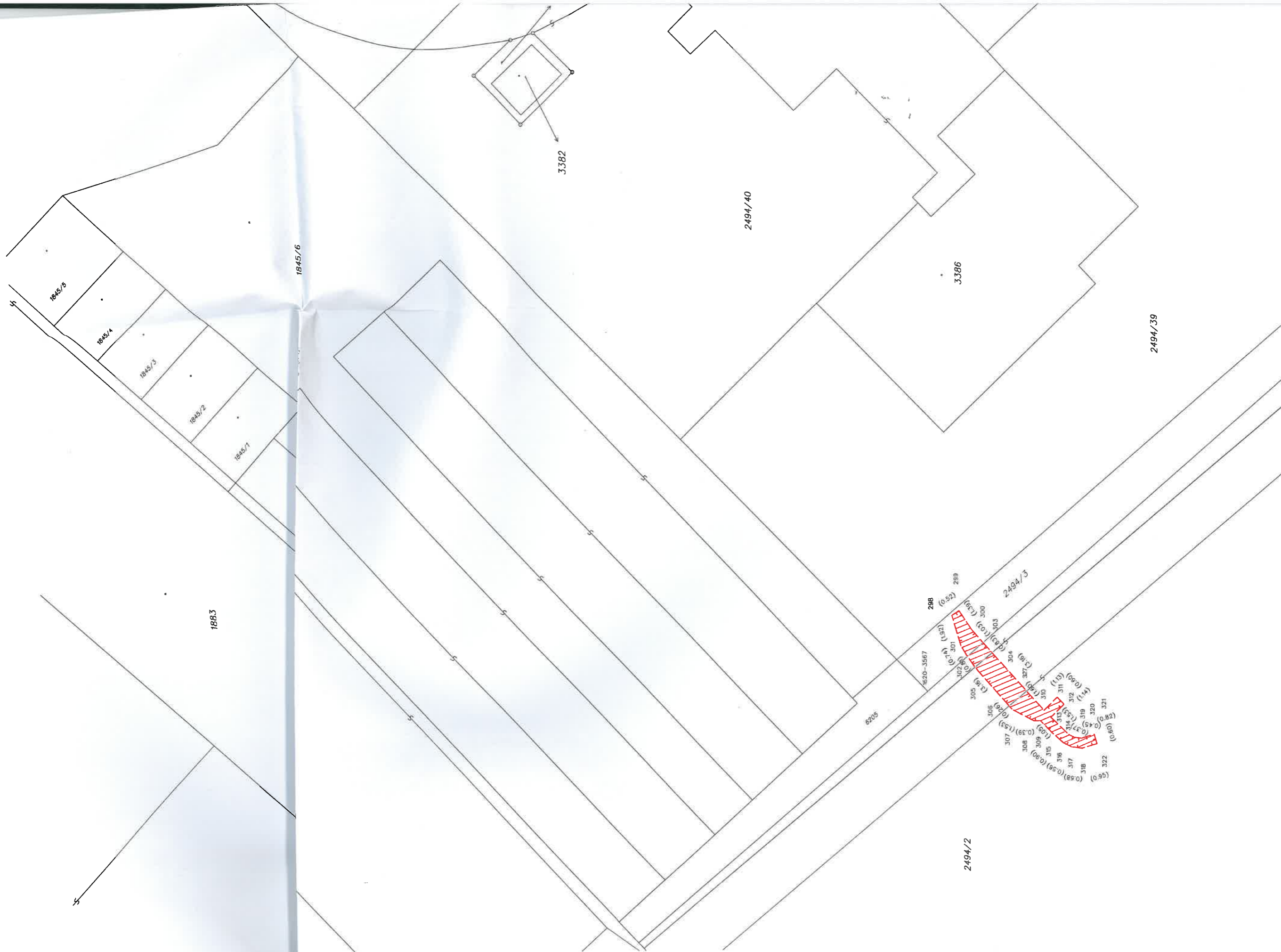

1845/6

1845/4

1845/3

1845/2

1845/1

1845/6

1883

3382

2494/40

3386

2494/39

288

289

2494/3

620-3567

6205

2494/2

300 (0.92)
 301 (0.92)
 302 (0.92)
 303 (0.92)
 304 (0.92)
 305 (0.92)
 306 (0.92)
 307 (0.92)
 308 (0.92)
 309 (0.92)
 310 (0.92)
 311 (0.92)
 312 (0.92)
 313 (0.92)
 314 (0.92)
 315 (0.92)
 316 (0.92)
 317 (0.92)
 318 (0.92)
 319 (0.92)
 320 (0.92)
 321 (0.92)
 322 (0.92)



VÝKAZ DOSAVADNÍHO A NOVÉHO STAVU ÚDAJŮ KATASTRU NEMOVITOSTÍ														
Dosavadní stav						Nový stav								
Označení pozemku parc. číslem	Výměra parcely		Druh pozemku ? Způsob využití	Označení pozemku parc. číslem	Výměra parcely		Druh pozemku	Typ stavby	Způsob určení výměry	Porovnání se stavem evidence právních vztahů				
	ha	m ²			ha	m ²				Díl přechází z pozemku označeného v katastru nemovitostí	díl (větší) poz. evidenci	Číslo listu vlastnictví	Výměra dílu	Označení dílu
2494/40										2494/40		4084		

Oprávněný: dle smlouvy
Druh věcného břemene : dle smlouvy

Seznam souřadnic (S-JTSK)
Číslo bodu Souřadnice pro zápis do KN
Y X Kód kv. Poznámka

3006-4	539248.70	1179426.50	3
3006-5	539251.81	1179423.25	3
151	539256.18	1179422.76	3
152	539255.76	1179423.18	3
153	539254.48	1179421.09	3
154	539253.27	1179421.31	3
155	539252.15	1179422.97	3
156	539252.61	1179423.36	3
157	539250.94	1179425.08	3
158	539250.29	1179424.84	3
159	539254.28	1179421.73	3
160	539253.63	1179421.85	3

GEOMETRICKÝ PLÁN pro vymezení rozsahu věcného břemene k části pozemku	Geometrický plán ověřil úředně oprávněný zeměměřický inženýr:	Stájnopis ověřil úředně oprávněný zeměměřický inženýr:
	Jméno, příjmení: ing. Bronislav Lapčík	Jméno, příjmení: ing. Bronislav Lapčík
	Číslo položky seznamu úředně oprávněných zeměměřických inženýrů: 55/1995	Číslo položky seznamu úředně oprávněných zeměměřických inženýrů: 55/1995
	Dne: 3. června 2016 číslo: 36/2016	Dne: 8. června 2016 číslo: 38/2016
	Ndlezitostmi a přesností odpovídá právním předpisům.	Tento stájnopis odpovídá geometrickému plánu v elektronické podobě uloženému v dokumentaci katastrálního úřadu.
Vyhotovitel: ing. Bronislav Lapčík Tupesy 248 687 07 Tupesy	Katastrální úřad souhlasí s ošřeváním parcel.	Ověření stájnopisu geometrického plánu v listinné podobě.
Číslo plánu: 3361-39/2016	KÚ pro Zlínský kraj KP Uherské Hradiště Romana Kubišová PGP-643/2016-711 2016.06.08 10:43:20 CEST	
Okres: Uherské Hradiště		
Obec: Staré Město		
Kat. území: Staré Město u Uh. Hradiště		
Mapový list: Napajedla 5-9/32		
Dosavadním vlastníkům pozemků byla poskytnuta možnost seznámit se v terénu s průběhem navrhovaných nových hranic, které byly označeny předepsaným způsobem.		