

SMLOUVA O DÍLO

„Dodávka, montáž a zprovoznění atypických kuchyní s vestavěnými spotřebiči do objektu
KŘP hl. m. Prahy, Bartolomějská 7, Praha 1

I. Smluvní strany

uzavírají ve smyslu ustanovení § 2586 a násl. Občanského zákoníku, zák.89/2012 Sb.
v platném znění

1.

Dodavatel: **Yorkplace administration s.r.o.**
Sídlo: Primátorská 296/38, 180 00 Praha 8
Zapsaný: Městský soud v Praze, oddíl C, vložka 214987
Zastoupený: Milanem Martinkovičem-osobou oprávněnou jednat za dodavatele
IČ: 02051028
DIČ: CZ02051028
Bankovní spojení: 2100525903/2010 , Fio bank a.s.
Tel./Fax: 777 066 272, 777 066 271
ID datové schránky: f2uz4ff
Oprávněn jednat ve věcech technických: Milan Martinkovič

(dále jen prodávající)

a

2.

Objednatel: **Česká republika – Krajské ředitelství policie hlavního města Prahy**
Sídlo: Praha 4 (Nusle), Kongresová 1666/ 2, PSČ 140 21
IČ: 75151472
DIČ: CZ75151472
Zastoupená: náměstkem ředitele Krajského ředitelství police hl. m. Prahy
pro ekonomiku
plk. Ing. Pavlem Dombrovským
adresa: Česká republika – Krajské ředitelství policie hl. m. Prahy
Poštovní příhrádka 122, 110 01 Praha 1
Bankovní spojení: ČNB směr č. 0710
Číslo účtu: 3509881
tel: +420 974 823 250-3
fax: +420 974 823 257
email: krpa.ovz.podatelna@pcr.cz

(dále jen kupující)

za takto dohodnutých podmínek:

u z a v í r a j í,

na základě Rozhodnutí zadavatele č.j. KRPA-287660-10/ČJ-2016-0000VZ-H ze dne 22.09.2016 ve věci veřejné zakázky malého rozsahu v souladu s § 12 odst. 3 zák. č. 137/2006 Sb. zákona o veřejných zakázkách ve znění pozdějších předpisů o veřejných zakázkách a v souladu s ustanovením Občanského zákoníku, zák. č. 89/2012 Sb., (dále jen „občanský zákoník“)

II.

Předmět smlouvy

1. Předmětem plnění je zhotovení díla – „**Dodávka, montáž a zprovoznění atypických kuchyní s vestavěnými spotřebiči do objektu KŘP hl. m. Prahy, Bartolomějská 7, Praha 1**, včetně likvidace a uložení případně vybouraného stavebního materiálu, odpadu z prořezu materiálu a obalů na skládku.
2. Skladba atypických kuchyní s vestavěnými spotřebiči je neměnná, přičemž prostorové a výškové uspořádání je jednoznačně vymezeno přílohou č.1. s označením „Atyp. Kuchyňská linka NŘE“ a přílohou č.2.s označením „Atyp. Kuchyňská linka ORU“. Spotřebiče a doplňky jsou specifikovány v příloze č.3. Čj: KRPA-287660-14/ČJ-2016-0000VZ-H
3. Kompletní dodávkou díla se rozumí pro účely této smlouvy dodávka a montáž všech věcí, prací nebo služeb nutných pro řádné a úplné provedení smlouveného předmětu díla v rozsahu dle bodu II.1. této smlouvy, provedení všech předepsaných zkoušek a revizí umožňující objednateli řádné užívání díla v souladu s touto smlouvou a předání všech dokladů potřebných k užívání(návody k obsluze spotřebičů, návody s pokyny na čištění povrchů).
4. Pro účely této smlouvy považují smluvní strany výše uvedené podklady za závazné s tím, že zaručují úplnost všech prací, dodávek a ostatních plnění zhotovitele a zaručují úplnost a kompletnost všech požadavků objednatele specifikovaných rozsahem použitých položek.
5. Kvalitativní podmínky jsou (mimo dále uvedené v těchto podmínkách) vymezeny právními předpisy a státními normami související s předmětem plnění. Kvalitativní podmínky musí být dodržovány a zhotovitel musí garantovat, že předmět plnění bude mít pro stanovenou dobu předepsané vlastnosti. Při realizaci díla mohou být použity pouze takové materiály, zařízení a popř. technologie, jejíž použití je v ČR schváleno a mají osvědčení o jakosti materiálu, výrobku a použité technologii.
Nedodržení těchto podmínek v průběhu realizace stavby může být důvodem k odstoupení od smlouvy o dílo(dále jen „SoD“) ze strany objednatele (zadavatele) bez nároku na náhradu škody, která tím zhotoviteli vznikla.
6. Bez písemného souhlasu objednatele nesmí být použity jiné materiály, technologie nebo provedeny změny proti zadání veřejné zakázky, jak je specifikována touto smlouvou.
Současně se zhotovitel zavazuje a ručí za to, že při realizaci díla nepoužije žádný materiál,

o kterém je v době jeho použití známo, že je škodlivý pro zdraví lidí. Pokud tak zhotovitel učiní, je povinen na písemné vyzvání objednatele provést okamžitě nápravu a veškeré náklady s tím spojené nese zhotovitel.

7. Zhotovitel potvrzuje, že se v plném rozsahu seznámil se zadáním díla a jeho rozsahem. Jsou mu známy technické, kvalitativní a jiné podmínky stanovené realizací díla a disponuje takovými odbornými znalostmi, zkušenostmi a kapacitami, které jsou k provedení díla nezbytné.
8. Předmět smlouvy dále zahrnuje zejména vybudování zařízení staveniště v potřebném rozsahu, řízení montážních prací a přepravu věcí a materiálů, vedení stavebního a montážního deníku, provádění průběžných zkoušek, zabezpečení požadovaných znaků jakosti, získání a předání příslušných protokolů, certifikátů, atestů, záručních listů, potvrzení, schválení a odzkoušení, které jsou potřebné k užívání díla a dále poskytnutí záruk za celé dílo a odstraňování vad v záruční době. Záruční doba díla minimálně 24 měsíců, nestanoví-li výrobce el. spotřebičů jinak.
9. Pokud se objednatel rozhodne vyjmout z plnění zhotovitele část díla (materiály, věci, výrobky, práce nebo služby), je oprávněn tak učinit bez udání důvodů, ale v dostatečném předstihu před plánovanou realizací prací, jichž se vyjmutí z plnění týká. Cena díla bude snížena o zhotovitelem nerealizovaná plnění.
10. Součástí dodávky je průběžný a závěrečný úklid, odvoz a ekologická likvidace odpadu. Dodávka bude provedena v nejvyšší kvalitě a dodávky materiálu budou v první jakostní třídě doloženy prohlášení o shodě a předání vyplněných záručních listů.

III.

Termín a místo plnění

Termín zahájení plnění: dnem podpisu dle bodu IX. 5 této Smlouvy o dílo

Termín ukončení plnění: do 1 měsíce od bodu IX. 5 této Smlouvy o dílo

Místo plnění: Bartolomějská 306/7, Praha 1. **Kontaktní osoba pro věci technické:**

p. Jaroslav Hájek tel. 974 823 434.

IV.

Kupní cena

Nabídková cena celkem je stanovena za celý předmět plnění. Cena za předmět plnění je smluvní, nejvýše přípustná a nepřekročitelná.

Cena: **215 508,00 Kč vč. 21% DPH**

Cena celkem s DPH slovy: „dvěstěpatnáctisícpětsetosm korunčeských

V.

Obchodní a platební podmínky

1. Objednatel nebude poskytovat zálohy.
2. Úhrada zboží se uskuteční na základě vystavené faktury za objednané a dodané zboží.
3. Doba splatnosti daňových dokladů se stanovuje na 21 kalendářních dnů ode dne doručení daňového dokladu kupujícímu.
4. Veškeré faktury musí obsahovat náležitosti daňového dokladu dle § 26 a násl. zákona č. 235/2004 Sb. a § 435 Občanského zákoníku.
5. Na fakturách – daňových dokladech bude dále uvedeno číslo smlouvy a lhůta splatnosti.
6. V případě, že faktury – daňové doklady nebudou mít odpovídající náležitosti je kupující, oprávněn zaslat tyto doklady zpět prodávajícímu k doplnění. Lhůta splatnosti doplněné faktury běží znovu ode dne jejího doručení kupujícímu.
7. Platby budou probíhat výhradně v Kč a rovněž veškeré cenové údaje budou v této měně.
8. Fakturační adresa: **Krajské ředitelství policie hlavního města Prahy, odbor správy majetku, P.O. BOX 122, 110 01 Praha 1**

VI.

Smluvní pokuty

1. Dojde-li k prodlení s úhradou faktury, je objednatel povinen zaplatit prodávajícímu smluvní pokutu ve výši 0,05 % z fakturované částky za každý den prodlení po termínu splatnosti až do doby zaplacení dlužné částky.
2. Nesplní-li dodavatel svůj závazek řádně a včas dodat předmět plnění nebo jeho část, v termínech uvedených v této smlouvě, je dodavatel povinen zaplatit objednateli samostatnou smluvní pokutu ve výši 0,05 % z ceny předmětu za každý den prodlení, až do splnění svého závazku.
3. Uhrazením smluvní pokuty není dotčeno právo požadovat náhradu škody v plné výši.

VII.

Odpovědnost za vady, záruka

1. Dodavatel odpovídá za kvalitu dodávky či dílčích dodávek, zejména za to, že zboží bude v souladu s technickými normami a vlastnostmi kupujícím při zakázce vymíněnými.
2. Záruční doba na dodané zboží je minimálně 24 měsíců, nestanoví-li výrobce jinak.

VIII.

Odstoupení od smlouvy

1. Objednatel je oprávněn od této smlouvy jednostranně písemně odstoupit pro podstatné porušení této smlouvy, přičemž za podstatné porušení této smlouvy se zejména považuje, jestliže dodavatel nedodá řádně a včas předmět této smlouvy a pokud nezjednal nápravu, přestože byl objednatel na neplnění této smlouvy písemně upozorněn. Neodevzdal dílo řádně a včas.

IX.

Závěrečná ustanovení

1. Smlouvu lze měnit a doplňovat po dohodě smluvních stran formou písemných dodatků, podepsaných zástupci smluvních stran.
2. Tato smlouva o dílo se pořizuje ve třech vyhotoveních, každé s platností originálu. Dva výtisky smlouvy obdrží objednatel a jeden výtisk smlouvy obdrží dodavatel.
3. Smluvní strany smlouvu přečetly, s jejím obsahem souhlasí, což stvrzují svými podpisy.
4. Tato smlouva se řídí úpravou dle zák. č. 89/2012 Sb., občanský zákoník.
5. Smlouva nabývá platnosti dnem podpisu oběma smluvními stranami a účinnosti dnem uveřejnění v registru smluv v souladu s § 6 odst. 1 zákona č. 340/2015 Sb. o registru smluv. Zhotovitel bere na vědomí, že uveřejnění v tomto registru zajistí objednatel.

Příloha č. 1: technický výkres-atyp kuchyňská linka NŘE

Příloha č. 2: technický výkres-atyp kuchyňská linka ORU

Příloha č.3. Technická specifikace-vybavenost

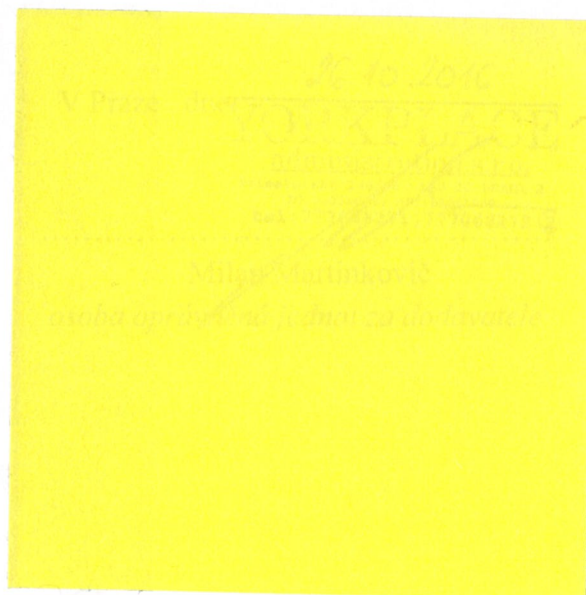
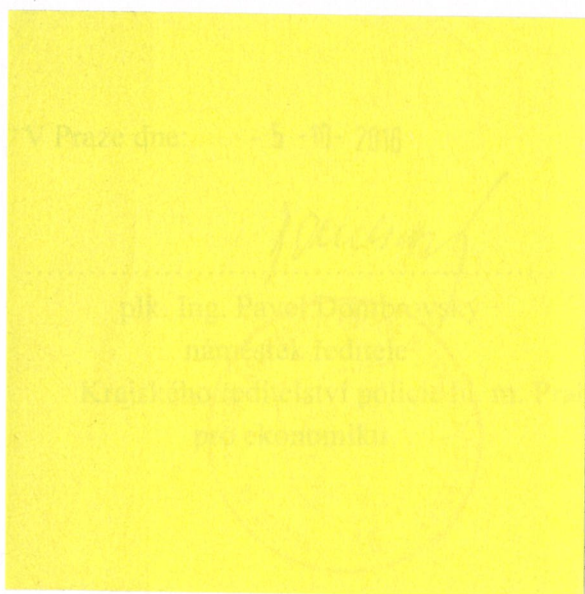

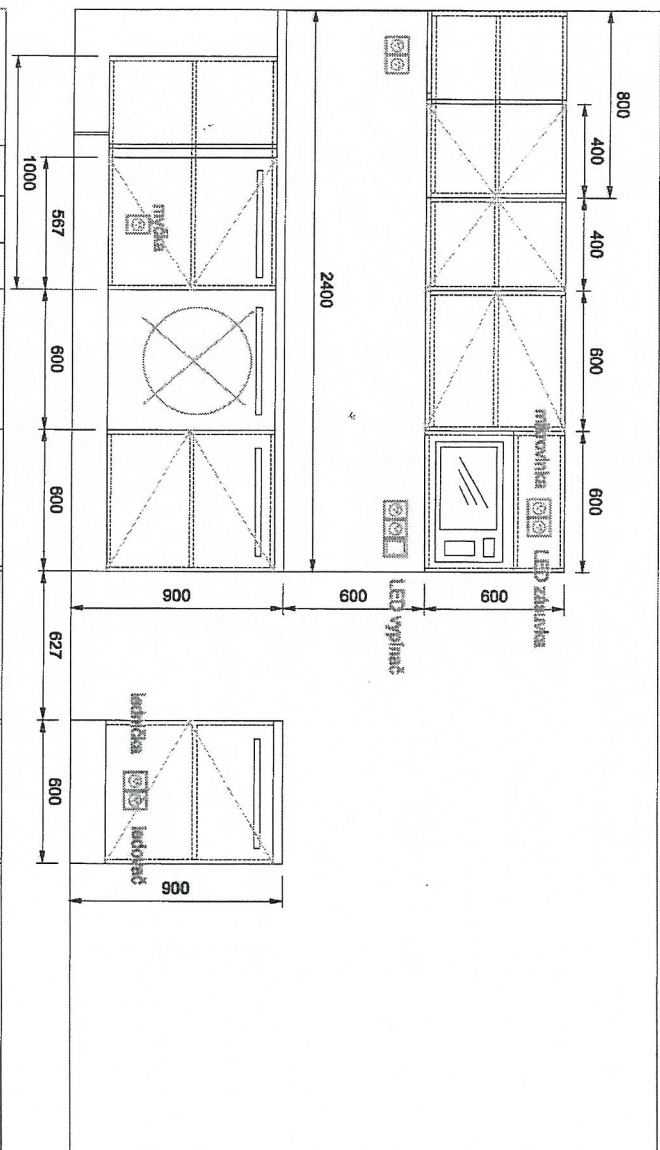
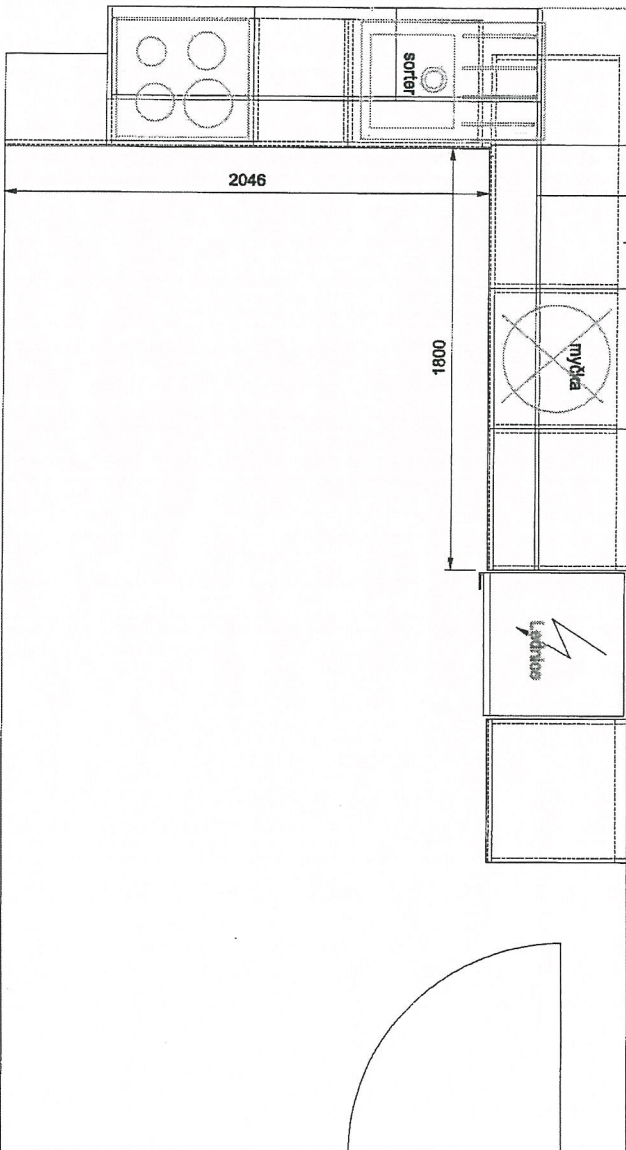
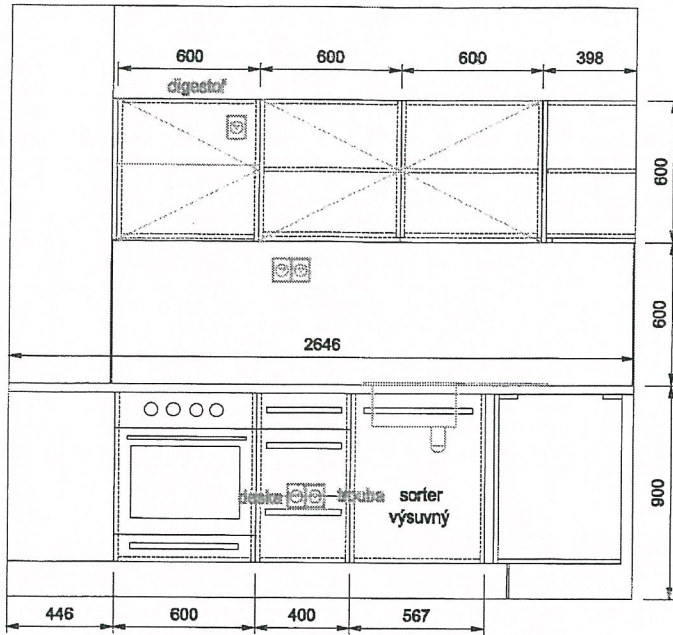

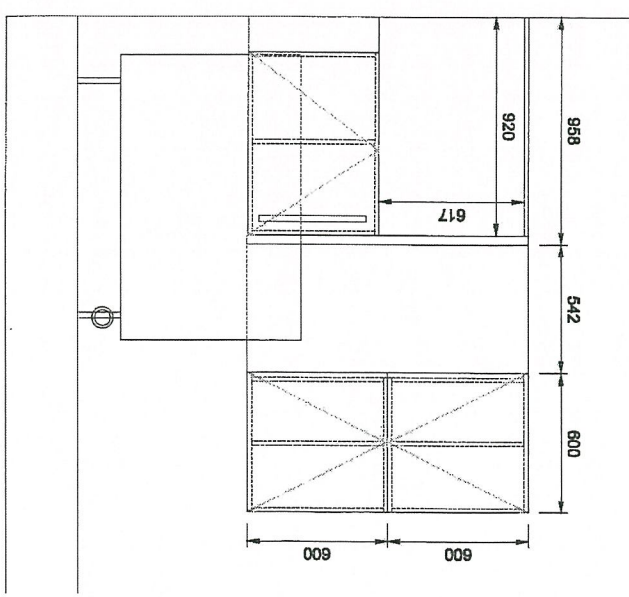
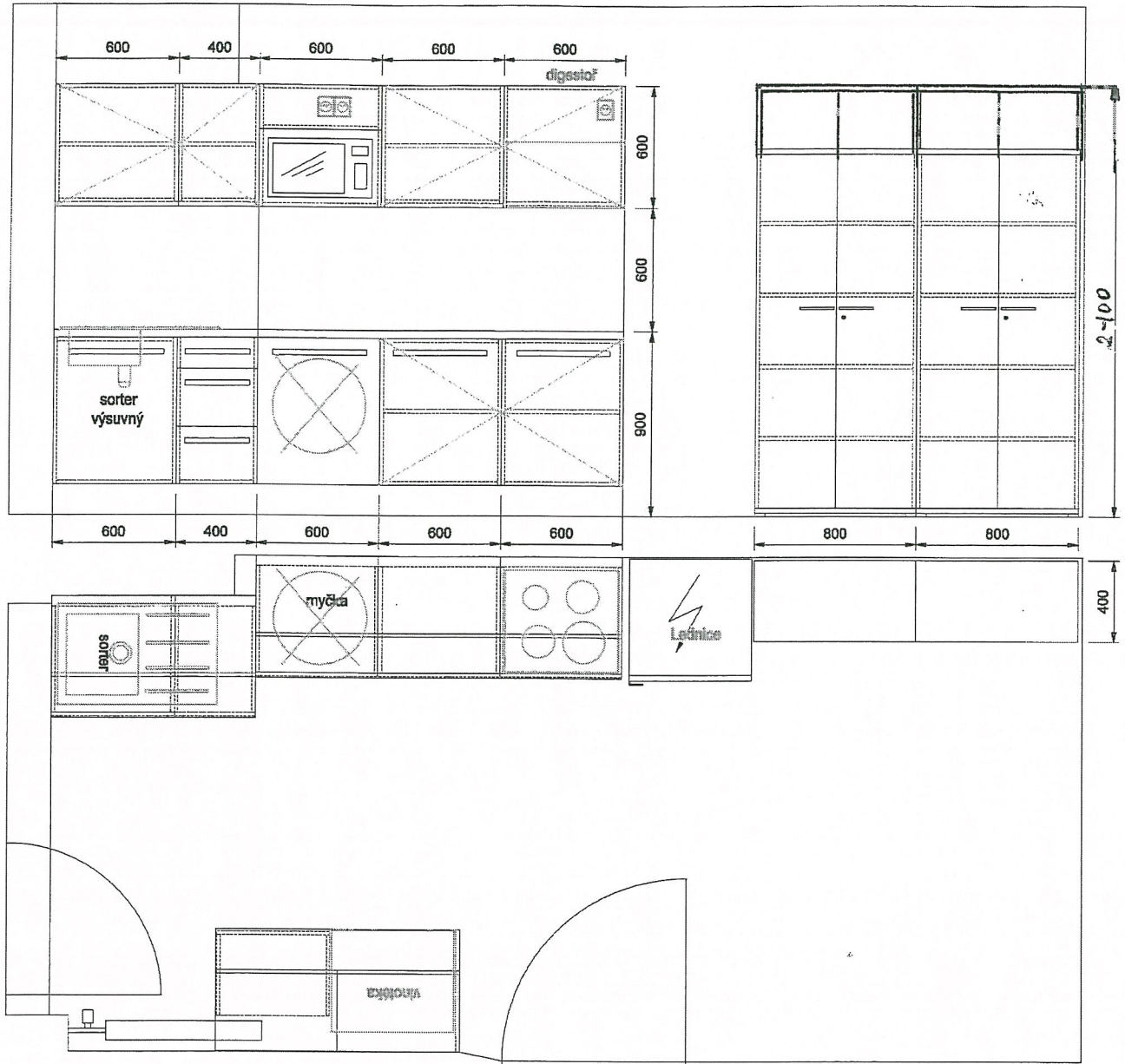



Pomáhat a chránit

KRAJSKÉ ŘEDITELSTVÍ POLICIE HLAVNÍHO MĚSTA PRAHY
Odbor veřejných zakázek



příloha smlouvy o dílo č.3. k č.j. KRPA-287660-14/ČJ-2016-0000VZ-H

Technická specifikace a vybavenost

Kuchyňka v 1.NP

Vestavná trouba MORA VT 527 GX
Vestavná varná deska MORA VDS 640 FF1
Vestavná myčka MORA IM 640
Vestavný odsavač par MORA OT 632 MX
Vestavná mikrovlnná trouba MORA VMT 311X
Lednice Bosch KGE 36DL 40
Záfrezné LED osvětlení po celé délce horních skříněk, dotykový vypínač
potrubí digestoře
dřez Franke ETN 614
baterie Franke FG 1839
výsuvný sorter 1 velká nádoba (do skřínky 600mm pod dřez)
požadované materiály:
korpusy – Bílé W980SM, ABS 1mm
dvířka - alabastr U104 PG/ST2, ABS 2mm
PD – jádrový javor H056 tl.38mm
Zástěna HPL - jádrový javor H056 tl.9,2mm
Sokl – Alu broušený systémový

Kuchyňka v 2.NP

Vestavná varná deska MORA VDS 640 FF1
Vestavná myčka MORA IM 640
Vestavný odsavač par MORA OT 632 MX
Vestavná mikrovlnná trouba MORA VMT 311X
Lednice Bosch KGE 36DL 40
Záfrezné LED osvětlení po celé délce horních skříněk, dotykový vypínač
potrubí digestoře
dřez Franke ETN 614
baterie Franke FG 1839
výsuvný sorter 1 velká nádoba (do skřínky 600mm pod dřez)
požadované materiály:
korpusy – Bílé W980SM, ABS 1mm
dvířka – 7176BS / F509, ABS 2mm
PD – 6515SQ tl.28mm
Zástěna HPL – F509 tl.9,2mm
Sokl – Alu broušený systémový

Veškeré použité kování s doživotní zárukou, Panty s tlumením zn. Blum, Výsuvy s tlumením a s dojezdem zn. Blum