

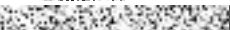

S LOUVA O NÁJMU OVITÉ VĚCI

Uzavřena podle § 2201 a násl. občanského zákoníku

VDC kancelářská technika s.r.o.

T.G.Masaryka 98
272 00 Kladno
IČ: 25607201
DIČ: CZ 25607201
Bank.spojení: 
Číslo účtu: 
Zastoupená: David Bošek, jednatel
Zapsaná v OR u MS v Praze pod C 54341
dále jen „VDC“ na straně jedné

Dvořákovo gymnázium a Střední odborná škola ekonomická

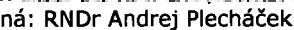
Dvořákovo nám. 800
278 01 Kralupy nad Vltavou
IČ: 49518925
DIČ:
Bank.spojení: 
Číslo účtu: 
Zastoupená: RNDr Andrej Plecháček
dále jen „nájemce“ na straně druhé

smlouva č. 157/2018

I. Předmět smlouvy

Pře
ve
zůs
ité věci blíže s
mlouvu s tím,
určí jednostra
II. této smlouvy. Za pronájem s
odměnek pronájmu má zákazník
ík zavazuje hradit VDC nájemné
odkoupit předmět pronájmu za

II. Předmět nájmu a cena za pronájem přístroje

Typ přístroje / příslušenství Výrobní číslo: 2BW10408

Canon MF421dw

Měsíční paušál: 320,- Kč
Počet A4 kopií obsaž. v paušál – 0
cena za 1 kop. A4 : černobíle 0,18 Kč
Doba trvání smlouvy: 24 měsíců
Počáteční stav počítačidla černobílý: A4: 0

Strany se dohodly tak, že minimální počet kopií provedený nájemcem za měsíc bude odpovídat počtu kopií obsažených v paušálu. Měsíční paušál v této výši je minimálním měsíčním nájemným, které se zavazuje nájemce zaplatit. Měsíční paušál za předmět nájmu bude fakturován 1 x za měsíc. Počet skutečně zhotovených kopií bude zjišťován vždy 1x za měsíc k poslednímu dni v příslušném měsíci dle stavu počítačidla pronajatého zařízení, přičemž pro zjištění počtu zhotovených kopií je rozhodný stav počítačidla při jeho převzetí nájemcem, popř. po provedení posledního odečtu. Překročí-li průměrný měsíční počet kopií formátu A4 při vyúčtování počet kopií obsažených v paušálu, bude diference vyúčtována cenou za 1 kopii formátu A4. Pokud nájemce neumožní pronajímateli provést odečet počítačidla ve stanoveném termínu v některém měsíci, je povinen uhradit pronajímateli cenu, která se stanoví jako 1,5-násobku průměru měsíčních kopií za poslední 3 měsíce před porušením povinnosti, nejméně však 1 000,-Kč. V ceně jedné kopie je obsažena jak cena veškerého spotřebního materiálu kromě papíru, tak i veškeré opravy a údržba předmětu smlouvy za podmínek stanovených touto smlouvou. Cena za černobílý 1 výtisk formátu A4 je stanovena na 0.18 Kč.

III. Místo instalace a umístění předmětu pronájmu

Smluvní strany se dohodly, že předmět pronájmu bude instalován na adrese: Dvořákovo nám. 800 278 01 Kralupy nad Vltavou. Nájemce prohlašuje, že je věc v dobrém stavu, že mu pronajímatel předvedl, že věc je funkční a byl seznámen s pokyny pro zacházení s věcí.

IV. Závěrečná ustanovení

Smluvní strany berou tímto výslovně na vědomí, že nedílnou součástí této smlouvy o nájmu s následnou koupí najaté věci jsou všeobecné smluvní podmínky upravující podrobně práva a povinnosti smluvních stran, vyplývajících pro ně z právního vztahu založeného touto smlouvou. Nájemce podpisem této smlouvy výslovně potvrzuje, že se s těmito smluvními podmínkami seznámil, jejich obsahu porozuměl a že s nimi v plném rozsahu souhlasí.

Vztahy touto smlouvou nebo smluvními podmínkami výslovně neupravené se řídí právním řádem ČR, především však občanským zákoníkem.

Smluvní strany výslovně vylučují použití § 2320 obč. zák. o právu nájemce kdykoliv vypovědět nájem.

Smluvní strany si tímto v souladu s § 630 obč. zák. dojednávají promlčecí lhůtu v délce 4 let.

V případě neplatnosti nebo neúčinnosti některého ustanovení této smlouvy či smluvních podmínek, nebudou dotčena ostatní ustanovení této smlouvy či smluvních podmínek.

Jakékoliv změny této smlouvy musí být učiněny pouze formou písemných, očíslovaných dodatků, podepsaných oběma smluvními stranami. Změna formy vyžaduje písemnou formu.

Tato smlouva je sepsána ve třech dvou vyhotoveních, VDC obdrží jedno vyhotovení a nájemce dvě vyhotovení. Obě smluvní strany shodně prohlašují, že si tuto smlouvu před jejím podpisem podrobně přečetly, jejímu obsahu porozuměly, že byla sepsána na základě jejich pravé a svobodné vůle a nikoli v tísní a za nápadně nevýhodných podmínek, což stvrzují svými níže uvedenými vlastnoručními podpisy.

V Praze dne: 30.8.2018



nájemce



VDC Kancelářská technika s.r.o., Ústecká 11

Fax:

Registrováno u MS v Praze dne 9.9.1997 odd. C, vložka 54341. www.

s odvoláním na ustanovení § 1751 občanského zákoníku

1.1. Tyto všeobecné podmínky (dále jen smlouva) uzavírají vztah mezi společností VDC kancelářská technika s.r.o. (dále jen VDC) a nájemcem, který (dále jen smlouva) a tvoří nedílnou součást výše uvedené smlouvy.
 1. Účelem smlouvy je umožnit za účelem pronajetí určité věci nebo souboru věcí ve vnitřní potřebě nájemce a s tím, že nebere v úvahu možnost odkoupení pronajaté věci nájemcem po skončení nájemní smlouvy.

a v souladu s účelem, pro který je tento předmět nájmu určen. Nájemce je povinen používat předmět nájmu dle návodu k použití, případně další příložené dokumentaci. Nájemce je povinen vrátit předmět nájmu dodaný mu od VDC, s výjimkou papíru, jehož

u nebo zničením, přičemž veškeré případné škody, které na předmětu nájmu vzniknou, je nájemce povinen uhradit. Nájemce je povinen před instalací předmětu nájmu provést příslušné úpravy. Měnit místo instalace je nájemce oprávněn pouze

2.4. Nájemce je povinen předmět nájmu dohodnutý v smlouvě vrátit nájemci bezúplatně, pokud předmět nájmu není opotřebovaný, pokud se VDC s nájemcem písemně nedohodne jinak.
 2.6. Nájemce je povinen bez zbytečného odkladu písemně informovat VDC o veškerých změnách týkajících se jeho osoby, zejm. změnách jeho firmy, sídla, obchodního jména a adresy.
 2.7. Nájemce je povinen VDC za užívání předmětu nájmu nájemné ve výši, lhůtách a způsobem stanovenými smlouvou a těmito smluvními podmínkami.

nájmu
 3.2.
 3.3.
 pro
 3.4.

tému nájemce nebo při změně místa instalace zařízení

běžné údržbě zařízení, vyřazení zařízení, jejichž oprava nebo výměna byla vyžadována v rozporu s podmínkami nájmu, nebo v případě, kdy předmět nájmu není použitelný k účelu nájmu. Nájemce je povinen předmět nájmu vrátit do 24 hodin po ukončení nájmu, pokud není dohodnuto jinak. Nájemce je povinen uhradit nájemci náklady na opravu předmětu nájmu, pokud oprava je nutná a nájemce ji nezpůsobil.

v 16:00 hod.
 3. je
 b) při
 p) pa

4. Důležitá ustanovení smlouvy
 4.1. Nájemce je povinen splnit své závazky nájemcem dle smlouvy.
 4.2. Nájemce je povinen předkládat nájemci doklady o úhradě nájemného na bankovní účet VDC, uvedený ve smlouvě, v termínu a ve výši stanovené v smlouvě. VDC má právo účtovat nájemci pokutu ve výši 0,05% z dlužné částky za každé opoždění úhrady nájemného. Nájemce je povinen doplatit dlužnou částku do 5 pracovních dnů od data vzniku dlužné částky.

c
 ý

plně splnit své závazky. Pokud nájemce nebude splňovat své závazky, VDC má právo smlouvu ukončit a nájemce je povinen uhradit VDC náklady na odstranění předmětu nájmu a náklady na jeho přepravu. Nájemce je povinen předkládat VDC doklady o úhradě nájemného. Nájemce je povinen uhradit VDC náklady na opravu předmětu nájmu, pokud oprava je nutná a nájemce ji nezpůsobil.

5. Trvání smlouvy

5.1. Smlouva je uzavřena na dobu určitou na 24 měsíců, počínaje dnem jejího podpisu posledního ze smluvních stran.
 6.1. Smlouva o pronájmu skončí: a) uplynutím doby, na kterou byla sjednána, nedojde-li k prodloužení pronájmu b) odstoupením od smlouvy c) písemnou dohodou stran

7. Odstoupení od smlouvy

7.1. VDC může s okamžitou platností odstoupit od této smlouvy, jestliže:

nájemce se dostane do prodlení s úhradou nájemného delším než 2 měsíce, proti nájemci bylo zahájeno exekuční nebo insolvenční řízení. V takovém případě se nájemce zavazuje na vyzvání pronajímatele, bezodkladně zpřístupnit prostory, ve kterých je předmět, smlouvy nainstalován, za účelem umožnění odvozu předmětu smlouvy. V případě nesplnění této povinnosti je nájemce povinen uhradit pronajímateli smluvní pokutu ve výši rovnající se nesplacené celkové částky stroje, tím není dotčeno právo VDC na náhradu škody.

7.2. VDC může rovněž okamžitě odstoupit od smlouvy, pokud nájemce předmět nájmu neužívá řádně v souladu se všemi podmínkami sjednanými pro jeho užívání nebo jestliže jej užívá v rozporu s účelem, pro který je tento předmět nájmu určen.

7.3. Odstoupením od smlouvy ze strany VDC nezaniká povinnost nájemce uhradit VDC dlužné nájemné, výdaje pronajímatele spojené s odstoupením od nájemní smlouvy, smluvní pokuty a další škody.

7.4. Obě smluvní strany mohou od smlouvy odstoupit, pokud druhá strana opakovaně poruší své jakékoliv povinnosti vyplývající z této smlouvy.

8. Závěrečná ustanovení

8.1. Nájemce bere na vědomí a souhlasí s tím, že VDC před uzavřením nájemní smlouvy shromáždil, zpracoval a uložil osobní údaje nájemce

nez	o uza	v	, popř	smluv s	plněním	
sou	m, že	u	louvy	údaje o	nájemce	o údaje
pod	uváž	n	kytne	v rámci	ch právn	
k	lu rizik			je poskytují dal	. Nájemce byl upozorněn na právo přístupu k	
v	vedený			nájemce z obec	právních předpisů upravujících ochranu	
o	ch údaj			h údajů kdykoliv odvolat.		

8.2. VDC a nájemce podpisem této smlouvy a těchto smluvních podmínek vyjádřili svůj souhlas s tím, že se tyto všeobecné smluvní podmínky stávají smluvní podmínky pro smlouvu o nájmu movité věci jsou podle § 1751 obč. nájemní smlouvy, pokud tato smlouva neobsahuje odchylná ujednání.

8.3. smlou těmito ými smluvními podmínkami, se řídí

8.4. evším nepod že pro Ich sporů bude příslušný Obvodní

soud pro Prahu 4, popř. Městský soud v Praze, bude-li dle příslušných ustanovení zákona č. 99/1963 Sb., občanský soudní řád, v platném znění, příslušným k rozhodování v prvním stupni krajský soud.

8.5. Tato smlouva nabývá platnosti dnem podpisu oběma smluvními stranami a účinnosti dnem jejího uveřejnění v registru smluv, které provede objednatel.

V Praze dne 30.8.2018

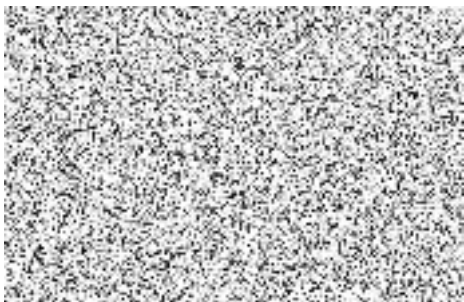

nájemce