

DODATEK č. 1



č.j. PPR-22848-69/ČJ-2017-990640

ke kupní smlouvě

č.j. PPR-22848-53/ČJ-2017-990640

Čl.1. Smluvní strany

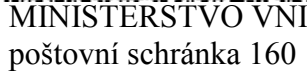
/1/Kupující:

Zadavatel: **ČESKÁ REPUBLIKA - Ministerstvo vnitra**
sídlo: Praha 7, Nad Štolou 936/3, PSČ 170 34
IČO: 00007064
DIČ: CZ00007064
zastoupená: Ing. Martinem Šlemerem, vedoucím odboru veřejných zakázek
policejního prezidia ČR
bankovní spojení: 
číslo účtu: 
doručovací adresa: MINISTERSTVO VNITRA ČR
poštovní schránka 160
160 41 Praha 6
kontaktní adresa: Policejní prezidium ČR
Pelléova 21, Praha 6
tel.: 
e-mail:
datová schránka: gs9ai55

(dále jen „kupující“) na jedné straně

a

/2/Prodávající:

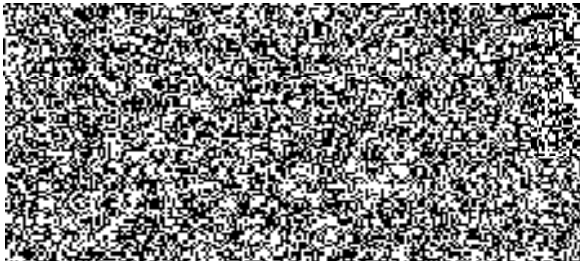
Název společnosti: **EVPÚ Defence a.s.**
sídlo: Jaktáře 1781, 6876 01 Uherské Hradiště
IČO: 26250888
DIČ: CZ26250888
zapsaná: v obchodním rejstříku vedeném Krajským soudem v Brně, oddíl
B, vložka 6469
zastoupená: 
bankovní spojení:
číslo účtu:
pracovní kontakt:
tel.:
e-mail:
datová schránka: ryb5brp

(dále jen „prodávající“) na straně druhé

(prodávající a kupující dále též společně jako „Smluvní strany“ a každý jednotlivě jako „Smluvní strana“)

u z a v í r a j í

podle ustanovení § 2079 a násl. zákona č. 89/2012 Sb., občanský zákoník, ve znění pozdějších předpisů tento

dodatek č. 1

Podle odstavce 10 čl. 13 Společná a závěrečná ustanovení kupní smlouvy č.j. PPR-22848-53/ČJ-2017-990640 (dále jen "smlouva") se smluvní strany dohodly na změnách této smlouvy následujícím způsobem:

I.

/1/ V příloze č. 1 smlouvy Specifikace zboží a ceny v bodě /1/ **Specifikace zboží** řádky 249 až 274 nově zní:

249	Elektrocentrála:	1 ks;	ANO, Honda EU 22iT
250		Benzinová;	ANO
251		Jednofázová;	ANO
252		Chlazená vzduchem;	ANO
254		Přenosná - úchyt (madlo) pro snadnou manipulaci;	ANO
255		Výkon provozní (jmenovitý) min. 1,5 kVA krátkodobý (maximální) min. 1,9 kVA. Výkon musí být dostatečný pro provoz nástavby vozidla včetně přístrojové techniky a zároveň umožňovat dobíjení akumulátorů;	ANO, 1,8kVA a 2,2kVA
256		Suchá hmotnost maximálně 30 kg;	ANO, 21,1kg
257		Výstup 230V;	ANO
258		Jmenovitá frekvence 50 Hz;	ANO
259		Regulace výstupního napětí prostřednictvím Invertoru;	ANO
260		Maximální rozměry 600x500x500 mm (délka x šířka x výška);	ANO, 509x290x425
261		Elektrické nebo ruční startování;	ANO, ruční
262		Počítadlo motohodin;	ANO
263		Olejový hlídač;	ANO
264		Ochrana proti přetížení;	ANO
265		Palivová nádrž s objemem min. 3 litry;	ANO, 3,6 l
266		Jako zdroje el. energie 230V pro elektrický okruh vozidla s připojením přes vnější zásuvku;	ANO
267		Min. 1 ks zásuvky 230V integrované přímo na elektrocentrále;	ANO, 2ks
268		Bez uzemnění;	ANO
269		Hlučnost při plném výkonu max. 90 dB;	ANO, 90dB
270	Minimální výkon motoru 2,0 HP;	ANO	
271	Kapotovaná;	ANO	
272	IP krytí minimálně IP 54;	ANO	
273	Použití při teplotách -20 °C až +50°C;	ANO	

274	Požaduje se v den předání plná funkčnost. Elektrocentrála musí být naplněná potřebným množstvím provozních kapalin (mimo PHM). V místě předání musí proběhnout odzkoušení;	ANO
-----	--	-----

/2/ V příloze č. 1 smlouvy Specifikace zboží a ceny v bodě /1/ **Specifikace zboží řádky 288 až 307 nově zní:**

288	Ruční termovizní záznamové zařízení:	Označení výrobku (výrobce a model);	New Effect s.r.o. EAGLE TSV 14-02/75mm
289		Typ monokulární;	ANO
290		Rozlišení detektoru až 320x240 pixelů;	ANO, 384x288 pixelů
291		Digitální zoom až 2x;	ANO, 4x plynule
292		Možnost ukládání záznamu na SD paměťovou kartu;	ANO
293		Mín. 2 ks SD karty;	ANO, 2x SD 16GB
294		Použití vhodné pro den, noc, mlhu;	ANO, přednastavené ikonky pro mlhu a déšť, pro lepší vykreslení krajiny nebo tělesné teploty
295		Ovládání integrovanými tlačítky, jednoduché umožňující ovládání zařízení při přiložení přístroje k očím;	ANO
296		Záznam obrazu ve formátu JPEG;	ANO
297		Záznam videa v MPEG-4 nebo AVI (stačí jedna možnost);	ANO, AVI
298		Uložení časového údaje v uloženém záznamu. Musí být zjistitelné datum a čas pořízení záznamu;	ANO, čas+datum
299		Zobrazovací módy min. bílá/černá;	ANO, bílá / černá+ další barevné varianty
300		Výstupy min. USB;	ANO, USB

301	Napájení formou výměnných baterií – nabíjecích ((zdroj napájení musí být součástí dodávky), možnost použít i běžné nenabíjecí baterie;	ANO, nabíjecí baterie Li-Ion 18650 + nabíječ nebo baterie CR123A
302	Výdrž zdroje napájení min. 4 h;	ANO, 7 hod.
303	Hmotnost max. 800 g;	ANO, 750 g
304	Provozní teplota min. -20°C až +60°C;	ANO, -20°C až +60°C
305	Objektiv: <ul style="list-style-type: none"> - ohnisková vzdálenost min. 65mm - zorný úhel min. 7°x5°; - viditelnost až do vzdálenosti 1,5km 	ANO, 75mm 5°x3,7° až 4,2km (cíl velikosti 4m x 1.5m)
306	Případné další příslušenství zajišťující správnou funkčnost přístroje, např. video adaptér, nabíjecí příslušenství, nabíjecí příslušenství do vozidla, napájecí zdroj apod.	ANO, nabíječ, krytka na objektiv, speciální utěrka na čištění optiky, USB kabel, popruh
307	Min. 1x servisní středisko v ČR;	ANO

/3/ Prodávající se zavazuje dodat jako kompenzaci za jiný typ ruční termokamery do každého vozidla notebook Acer Aspire 5 Obsidian Black s následujícími parametry:
AMD A12-9720P 2.7 GHz (max. 3.6GHz) QC, 8GB DDR4, 1TB HDD, 15.6" 1920x1080 antireflex LED, graf. RX 540 2GB, wlan, GLAN, BT, kamera, čtečka, 2x USB 2.0, 1x USB 3.0, 1x USB 3.1 (C), HDMI, 4 čl. aku, 2.1 kg, Windows 10 Home, včetně SW RCM a jeho instalace.

II.

Tento dodatek je uzavřen elektronicky.

III.

Ostatní ujednání smlouvy včetně kupní ceny zůstávají beze změny.

IV

Tento dodatek nabývá platnosti dnem uzavření dodatku a účinnosti dnem zveřejnění v Registru smluv.

V Uherském Hradišti dne

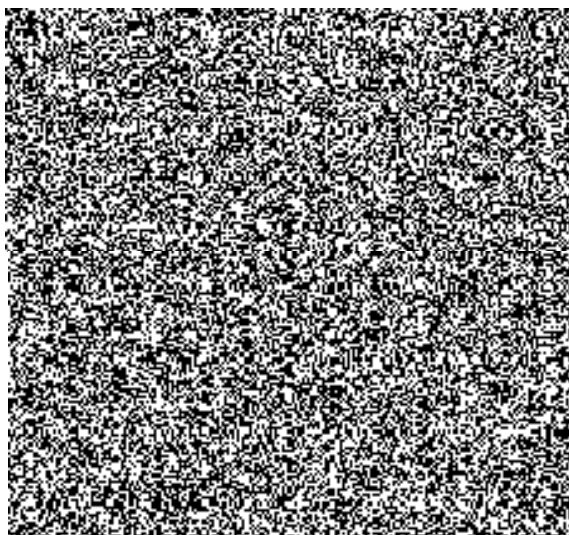

prodávající
(razítko, podpis)

V Praze dne

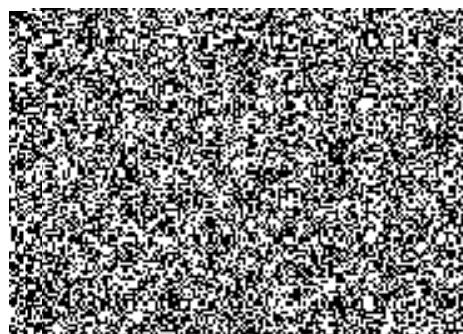

kupující
(razítko, podpis)