## Harmonogram postupu prací

# GYREC - Modernizace přírodovědných učeben a laboratoří

| ID | Objekt/oddíl | Duration | Start | Finish |
|---|---|---|---|---|
| 1 | **Podpis SOD** | | Mon 14.5.18 | Mon 14.5.18 |
| 2 | **Předání staveniště** | | Mon 14.5.18 | Mon 14.5.18 |
| 3 | **Zařízení staveniště** | 199 dys | Tue 15.5.18 | Fri 30.11.18 |
| 4 | **Zahájení stavebních prací** | | Tue 15.5.18 | Wed 16.5.18 |
| 5 | **Hlavní budova** | **259,63 dys** | **Tue 15.5.18** | **Wed 30.1.19** |
| 6 | **4.NP** | **259,63 dys** | **Tue 15.5.18** | **Wed 30.1.19** |
| 7 | Vyklizení učeben a půdy | 14 dys | Tue 15.5.18 | Tue 29.5.18 |
| 8 | **1. Etapa** | **131,25 dys** | **Mon 11.6.18** | **Sat 20.10.18** |
| 9 | Bourací práce | **80,25 dys** | **Mon 11.6.18** | **Thu 30.8.18** |
| 10 | Ochranná mazanina | 8 dys | Mon 11.6.18 | Tue 19.6.18 |
| 11 | Střešní krytina | 5 dys | Sun 17.6.18 | Fri 22.6.18 |
| 12 | Krov | 5 dys | Wed 20.6.18 | Mon 25.6.18 |
| 13 | Nadezdívky, komíny | 15 dys | Sat 23.6.18 | Sun 8.7.18 |
| 14 | ŽB věnec pod římsou | 20 dys | Fri 6.7.18 | Thu 26.7.18 |
| 15 | ŽB římsa | 7 dys | Thu 23.8.18 | Thu 30.8.18 |
| 16 | Kotvy, armatura, zámečnické výrobky | 14 dys | Mon 23.7.18 | Mon 6.8.18 |
| 17 | ŽB spřažená deska deska, kotevní bloky, trámy vč. vyčištění podkladu a spojovacího můstku | 14 dys | Mon 23.7.18 | Mon 6.8.18 |
| 18 | ŽB sloupy, pilíře vč. zámečnických prvků | 10 dys | Mon 6.8.18 | Thu 16.8.18 |
| 19 | ŽB ztužující věnce | 10 dys | Mon 13.8.18 | Thu 23.8.18 |
| 20 | Střední nosné a ztužující stěny vč. ŽB věnců resp. torkretu | 14 dys | Mon 6.8.18 | Mon 20.8.18 |
| 21 | Obvodové stěny zděné (štítové, parapetní) | 14 dys | Thu 23.8.18 | Thu 6.9.18 |
| 22 | Střešní lepené vazníky vč. zavětrování | 5 dys | Mon 10.9.18 | Sat 15.9.18 |
| 23 | Obvodové stěny lehké S2 | 14 dys | Sat 15.9.18 | Sat 29.9.18 |
| 24 | Skladba střešního pláště vč. příslušných klempířských výrobků | 21 dys | Sat 29.9.18 | Sat 20.10.18 |
| 25 | **2. Etapa** | **130,25 dys** | **Tue 19.6.18** | **Sat 27.10.18** |
| 26 | Bourací práce | **94,25 dys** | **Tue 19.6.18** | **Fri 21.9.18** |
| 27 | Ochranná mazanina | 8 dys | Tue 19.6.18 | Wed 27.6.18 |
| 28 | Střešní krytina | 5 dys | Sat 28.7.18 | Thu 2.8.18 |
| 29 | Krov | 5 dys | Thu 2.8.18 | Tue 7.8.18 |
| 30 | Nadezdívky, komíny | 15 dys | Tue 7.8.18 | Wed 22.8.18 |
| 31 | ŽB věnec pod římsou | 20 dys | Wed 22.8.18 | Tue 11.9.18 |
| 32 | ŽB římsa | 7 dys | Fri 14.9.18 | Fri 21.9.18 |
| 33 | Strop pro schodiště ze 3.NP | 7 dys | Wed 22.8.18 | Wed 29.8.18 |
| 34 | Kotvy | 14 dys | Tue 7.8.18 | Tue 21.8.18 |
| 35 | ŽB spřažená deska deska, kotevní bloky, trámy vč. vyčištění a spojovacího můstku | 7 dys | Tue 21.8.18 | Tue 28.8.18 |
| 36 | ŽB sloupy, pilíře | 10 dys | Tue 28.8.18 | Fri 7.9.18 |
| 37 | ŽB ztužující věnce | 10 dys | Tue 4.9.18 | Fri 14.9.18 |
| 38 | Střední nosné a ztužující stěny vč. ŽB věnců resp. torkretu | 14 dys | Tue 28.8.18 | Tue 11.9.18 |
| 39 | Obvodové stěny zděné (štítové, parapetní) | 14 dys | Fri 14.9.18 | Fri 28.9.18 |
| 40 | Střešní lepené vazníky vč. zavětrování | 5 dys | Mon 17.9.18 | Sat 22.9.18 |
| 41 | Obvodové stěny lehké S2 | 14 dys | Sat 22.9.18 | Sat 6.10.18 |
| 42 | Skladba střešního pláště vč. příslušných klempířských výrobků | 21 dys | Sat 6.10.18 | Sat 27.10.18 |
| 43 | ŽB schodiště 3.-4.NP | 22 dys | Wed 29.8.18 | Thu 20.9.18 |
| 44 | **3. Etapa** | **129,25 dys** | **Wed 27.6.18** | **Sat 3.11.18** |
| 45 | Bourací práce | **129,25 dys** | **Wed 27.6.18** | **Sat 3.11.18** |
| 46 | Ochranná mazanina | 8 dys | Wed 27.6.18 | Thu 5.7.18 |
| 47 | Střešní krytina | 5 dys | Tue 11.9.18 | Sun 16.9.18 |
| 48 | Krov | 5 dys | Fri 14.9.18 | Wed 19.9.18 |
| 49 | Nadezdívky, komíny | 15 dys | Wed 19.9.18 | Thu 4.10.18 |
| 50 | Demontáž nerezového komínu | 1 dy | Wed 19.9.18 | Thu 20.9.18 |
| 51 | ŽB věnec pod římsou | 20 dys | Tue 2.10.18 | Mon 22.10.18 |
| 52 | ŽB římsa | 7 dys | Sat 27.10.18 | Sat 3.11.18 |
| 53 | Kotvy | 14 dys | Wed 19.9.18 | Wed 3.10.18 |
| 54 | ŽB spřažená deska deska, kotevní bloky, trámy vč. vyčištění a spojovacího můstku | 7 dys | Wed 3.10.18 | Wed 10.10.18 |
| 55 | ŽB sloupy, pilíře | 10 dys | Wed 10.10.18 | Sat 20.10.18 |
| 56 | ŽB ztužující věnce | 10 dys | Wed 17.10.18 | Sat 27.10.18 |
| 57 | Střední nosné a ztužující stěny vč. ŽB věnců resp. torkretu | 14 dys | Wed 10.10.18 | Wed 24.10.18 |
| 58 | Obvodové stěny zděné (štítové, parapetní) | 14 dys | Wed 17.10.18 | Wed 31.10.18 |
| 59 | Střešní lepené vazníky vč. zavětrování | 5 dys | Mon 24.9.18 | Sat 29.9.18 |
| 60 | Obvodové stěny lehké S2 | 14 dys | Sat 29.9.18 | Sat 13.10.18 |
| 61 | Skladba střešního pláště vč. příslušných klempířských výrobků | 21 dys | Sat 13.10.18 | Sat 3.11.18 |
| 62 | Výplně okenních otvorů | 21 dys | Wed 31.10.18 | Wed 21.11.18 |
| 63 | Hrubé podlahy (betonová mazanina, izolace) | 20 dys | Mon 19.11.18 | Sun 9.12.18 |
| 64 | Hrubé rozvody řemesel | 23 dys | Mon 15.10.18 | Wed 7.11.18 |
| 65 | Omítky | 21 dys | Mon 15.10.18 | Mon 5.11.18 |
| 66 | SDK příčky | 21 dys | Mon 26.11.18 | Mon 17.12.18 |
| 67 | SDK podhledy | 43 dys | Wed 31.10.18 | Thu 13.12.18 |
| 68 | SDK podhled nad schodištěm | 9 dys | Wed 31.10.18 | Fri 9.11.18 |
| 69 | Keramické obklady | 21 dys | Mon 5.11.18 | Mon 26.11.18 |
| 70 | Stupňovitá podlaha m.č. 4.20 | 14 dys | Tue 30.10.18 | Tue 13.11.18 |
| 71 | Stěrka vč. nášlapné vrstvy | 30 dys | Mon 19.11.18 | Wed 19.12.18 |
| 72 | Sanitární příčky | 5 dys | Mon 19.11.18 | Sat 24.11.18 |
| 73 | Stěrka schodiště | 30 dys | Mon 19.11.18 | Wed 19.12.18 |
| 74 | Malby a nátěry | 21 dys | Mon 5.11.18 | Mon 26.11.18 |
| 75 | Kompletace řemesel | 16 dys | Mon 12.11.18 | Wed 28.11.18 |
| 76 | Výplně dveřních otvorů | 14 dys | Wed 19.12.18 | Wed 2.1.19 |
| 77 | Zatemnění oken, žaluzie | 14 dys | Wed 2.1.19 | Wed 16.1.19 |
| 78 | Venkovní fasáda, oplechování okenních otvorů, pohledové oplechování, kotvící prvky Z01, K2 | 41 dys | Fri 5.10.18 | Thu 15.11.18 |
| 79 | Ocelové přihradové nosníky + textilie | 14 dys | Thu 8.11.18 | Thu 22.11.18 |
| 80 | Dokončovací práce | 14 dys | Wed 16.1.19 | Wed 30.1.19 |
| 81 | **1.PP - 2.NP** | **97 dys** | **Sat 26.5.18** | **Fri 31.8.18** |
| 82 | Bourací práce | 10 dys | Sat 26.5.18 | Tue 5.6.18 |

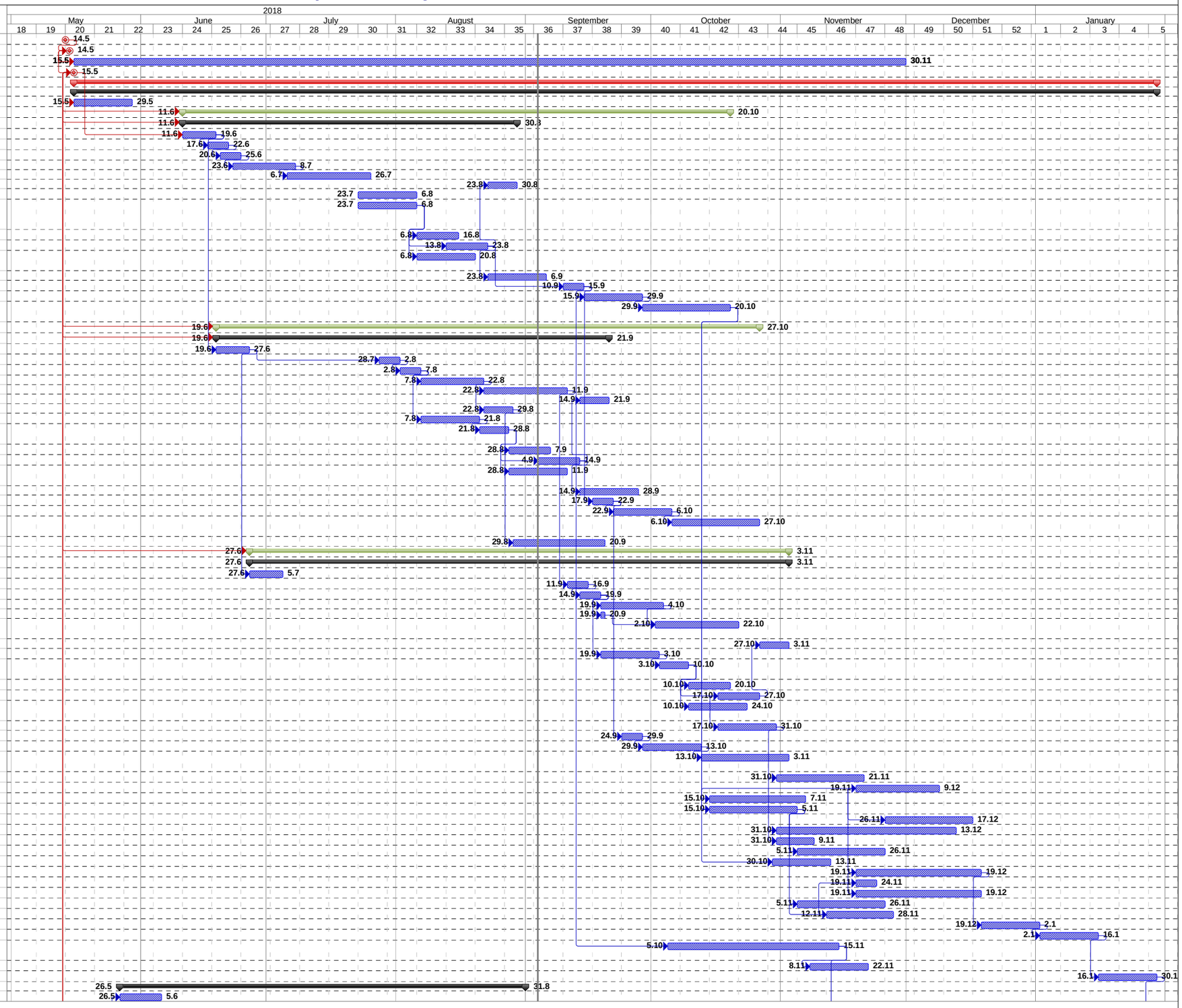

**Harmonogram postupu prací**

# GYREC - Modernizace přírodovědných učeben a laboratoří
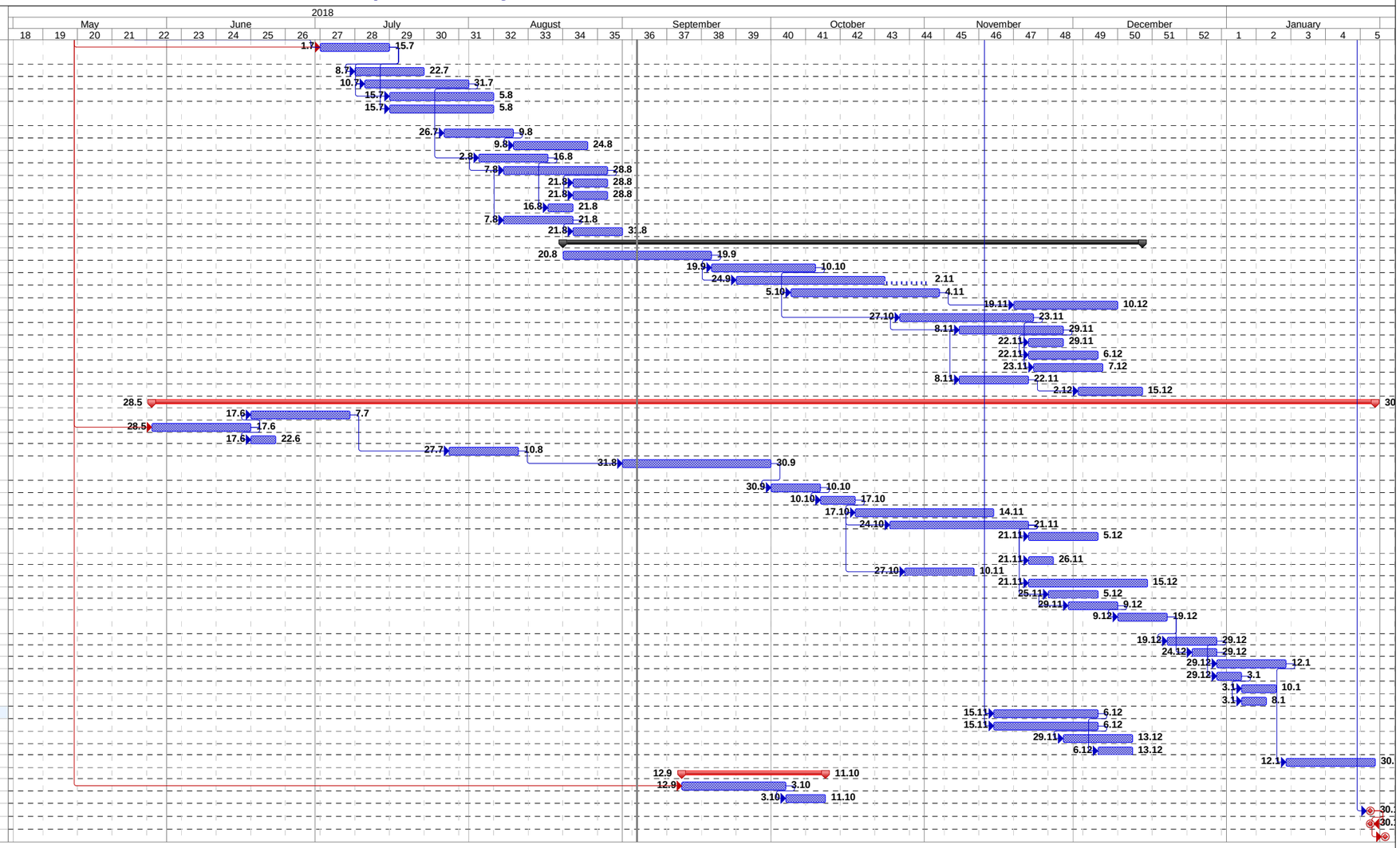
| ID | Objekt/oddíl | Duration | Start | Finish |
|---|---|---|---|---|
| 83 | Bourací práce, podchycení stropu 1.PP, U překlad | 14 dys | Sun 1.7.18 | Sun 15.7.18 |
| 84 | Rampa | 14 dys | Sun 8.7.18 | Sun 22.7.18 |
| 85 | Dozdívky, SDK příčky | 21 dys | Tue 10.7.18 | Tue 31.7.18 |
| 86 | Řemesla (ZTI, ÚT, EL, VZT) rozvody | 21 dys | Sun 15.7.18 | Sun 5.8.18 |
| 87 | Oprava hydroizolace jižní štítové obvodové stěny, anglický dvorek | 21 dys | Sun 15.7.18 | Sun 5.8.18 |
| 88 | Vnitřní omítky | 14 dys | Thu 26.7.18 | Thu 9.8.18 |
| 89 | Keramické obklady | 15 dys | Thu 9.8.18 | Fri 24.8.18 |
| 90 | Malby a nátěry | 14 dys | Thu 2.8.18 | Thu 16.8.18 |
| 91 | Podlahová krytina, keramická dlažba | 21 dys | Tue 7.8.18 | Tue 28.8.18 |
| 92 | Dveře | 7 dys | Tue 21.8.18 | Tue 28.8.18 |
| 93 | Kompletace řemesel | 7 dys | Tue 21.8.18 | Tue 28.8.18 |
| 94 | Zábradlí schodiště | 5 dys | Thu 16.8.18 | Tue 21.8.18 |
| 95 | Nášlapná vrstva schodiště | 14 dys | Tue 7.8.18 | Tue 21.8.18 |
| 96 | Dokončující práce (+ vybavení interieru) | 10 dys | Tue 21.8.18 | Fri 31.8.18 |
| 97 | **3.NP** | **117 dys** | **Mon 20.8.18** | **Sat 15.12.18** |
| 98 | Bourací práce | 30 dys | Mon 20.8.18 | Wed 19.9.18 |
| 99 | Dozdívky, SDK příčky | 21 dys | Wed 19.9.18 | Wed 10.10.18 |
| 100 | Řemesla (ZTI, ÚT, EL, VZT) rozvody | 39 dys | Mon 24.9.18 | Fri 2.11.18 |
| 101 | Vnitřní omítky | 30 dys | Fri 5.10.18 | Sun 4.11.18 |
| 102 | Keramické obklady | 21 dys | Mon 19.11.18 | Mon 10.12.18 |
| 103 | Malby a nátěry | 27 dys | Sat 27.10.18 | Fri 23.11.18 |
| 104 | Podlahová krytina, keramická dlažba | 21 dys | Thu 8.11.18 | Thu 29.11.18 |
| 105 | Dveře | 7 dys | Thu 22.11.18 | Thu 29.11.18 |
| 106 | Kompletace řemesel | 14 dys | Thu 22.11.18 | Thu 6.12.18 |
| 107 | Zábradlí schodiště | 14 dys | Fri 23.11.18 | Fri 7.12.18 |
| 108 | Nášlapná vrstva schodiště | 14 dys | Thu 8.11.18 | Thu 22.11.18 |
| 109 | Dokončující práce (+ vybavení interieru) | 13 dys | Sun 2.12.18 | Sat 15.12.18 |
| 110 | **Dostavba vnitrobloku** | **247 dys** | **Mon 28.5.18** | **Wed 30.1.19** |
| 111 | Zemní práce vč. vybourání litého asfaltu | 20 dys | Sun 17.6.18 | Sat 7.7.18 |
| 112 | Mikropiloty | 20 dys | Mon 28.5.18 | Sun 17.6.18 |
| 113 | Geologický posudek, Doplnění mikropilot | 5 dys | Sun 17.6.18 | Fri 22.6.18 |
| 114 | Základy (pasy, desky), ŽB vana dojezdu výtahu | 14 dys | Fri 27.7.18 | Fri 10.8.18 |
| 115 | Dodatečné podchycení základů, přeložka kanalizace | 30 dys | Fri 31.8.18 | Sun 30.9.18 |
| 116 | Hydroizolace vč. ochranných vrstev | 10 dys | Sun 30.9.18 | Wed 10.10.18 |
| 117 | Bourací práce, podchycení stropu, zazdívky | 7 dys | Wed 10.10.18 | Wed 17.10.18 |
| 118 | Svislé nosné konstrukce | 28 dys | Wed 17.10.18 | Wed 14.11.18 |
| 119 | Vodorovné nosné konstrukce | 28 dys | Wed 24.10.18 | Wed 21.11.18 |
| 120 | Střešní plášť přístavba a tělocvična, světlík vč. demontáže stáv. pláště tělocvičny | 14 dys | Wed 21.11.18 | Wed 5.12.18 |
| 121 | Výplně okenních otvorů | 5 dys | Wed 21.11.18 | Mon 26.11.18 |
| 122 | OK výtahové šachty | 14 dys | Sat 27.10.18 | Sat 10.11.18 |
| 123 | Hrubé rozvody řemesel | 24 dys | Wed 21.11.18 | Sat 15.12.18 |
| 124 | Vnitřní omítky a omítky výtahové šachty | 10 dys | Sun 25.11.18 | Wed 5.12.18 |
| 125 | Hrubé podlahy vč. izolace | 10 dys | Thu 29.11.18 | Sun 9.12.18 |
| 126 | SDK příčky vč. provizorních příček mezi přístavbou a budovou | 10 dys | Sun 9.12.18 | Wed 19.12.18 |
| 127 | SDK podhledy | 10 dys | Wed 19.12.18 | Sat 29.12.18 |
| 128 | Keramické obklady | 5 dys | Mon 24.12.18 | Sat 29.12.18 |
| 129 | Stěrka vč. nášlapné vrstvy | 14 dys | Sat 29.12.18 | Sat 12.1.19 |
| 130 | Malby a nátěry | 5 dys | Sat 29.12.18 | Thu 3.1.19 |
| 131 | Kompletace řemesel | 7 dys | Thu 3.1.19 | Thu 10.1.19 |
| 132 | Výplně dveřních otvorů | 5 dys | Thu 3.1.19 | Tue 8.1.19 |
| 133 | KZS vč. kotvení zámečnických výrobků | 21 dys | Thu 15.11.18 | Thu 6.12.18 |
| 134 | Skládaná fasáda výtahové šachty | 21 dys | Thu 15.11.18 | Thu 6.12.18 |
| 135 | Výtah | 14 dys | Thu 29.11.18 | Thu 13.12.18 |
| 136 | Zámečnické výrobky - žebřík, schodiště | 7 dys | Thu 6.12.18 | Thu 13.12.18 |
| 137 | Dokončující práce | 18 dys | Sat 12.1.19 | Wed 30.1.19 |
| 138 | **Venkovní úpravy** | **29 dys** | **Wed 12.9.18** | **Thu 11.10.18** |
| 139 | Chodník | 21 dys | Wed 12.9.18 | Wed 3.10.18 |
| 140 | Sadové úpravy | 8 dys | Wed 3.10.18 | Thu 11.10.18 |
| 141 | **Dokončení stavebních prací** | | Wed 30.1.19 | Thu 31.1.19 |
| 142 | **Výzva k předání Díla** | | Wed 30.1.19 | Thu 31.1.19 |
| 143 | **Předání a převzetí dokončeného Díla** | | Sat 2.2.19 | **Sun 3.2.19** |