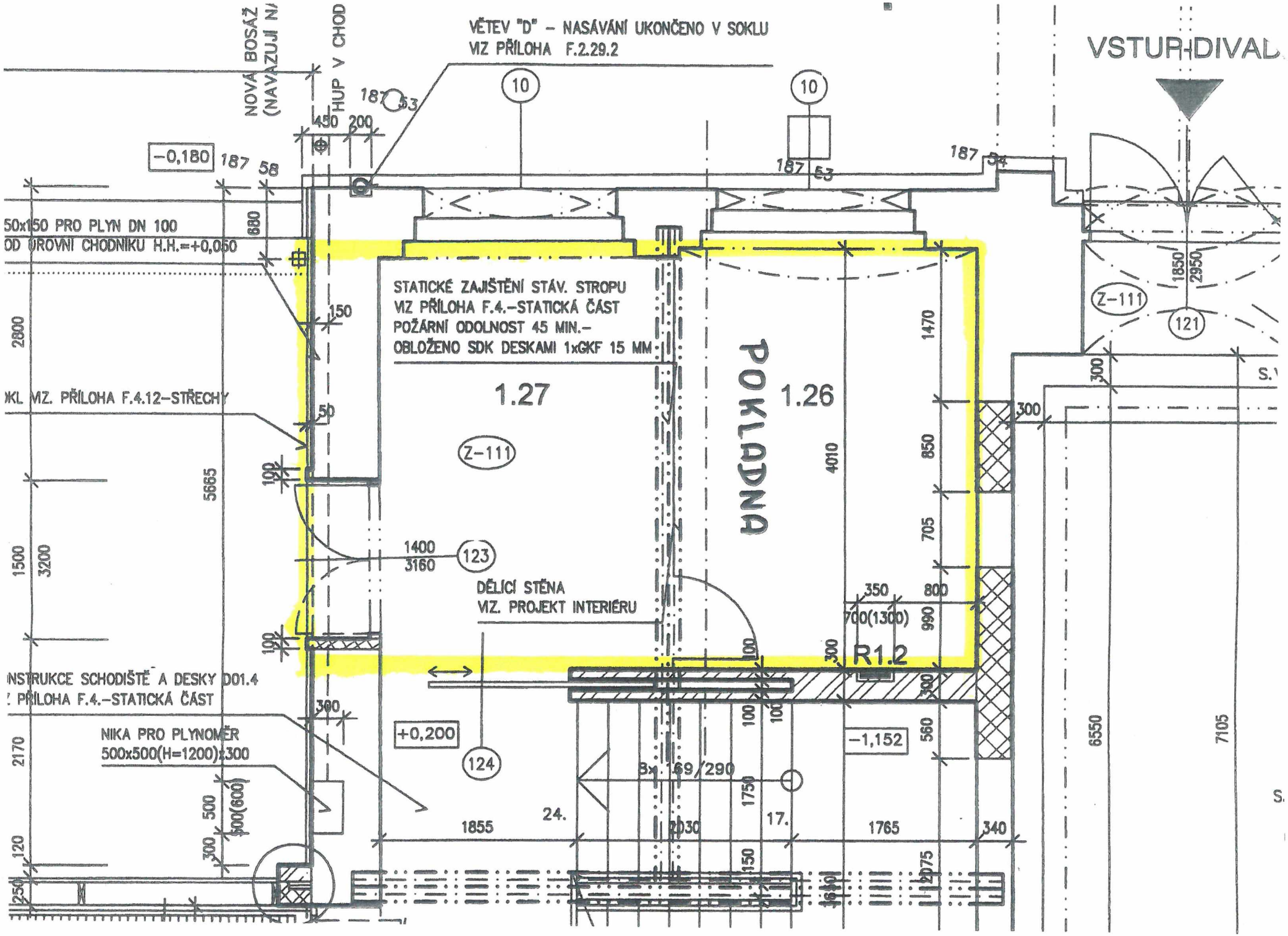
VĚTEV "D" – NASÁVÁNÍ UKONČENO V SOKLU
VIZ PŘÍLOHA F.2.29.2
VSTUP-DIVAD
NOVÁ BOSÁŽ
(NAVAZUJÍ NA
HUP V CHOD
50x150 PRO PLYN DN 100
OD ÚROVNÍ CHODNÍKU H.H.=+0,050
STATICKÉ ZAJIŠTĚNÍ STÁV. STROPU
VIZ PŘÍLOHA F.4.–STATICKÁ ČÁST
POŽÁRNÍ ODOLNOST 45 MIN.–
OBLOŽENO SDK DESKAMI 1xGKF 15 MM
1.27
1.26
POKLADNA
Z-111
DĚLÍCÍ STĚNA
VIZ. PROJEKT INTERIÉRU
R1.2
NSTRUKCE SCHODIŠTĚ A DESKY D01.4
PŘÍLOHA F.4.–STATICKÁ ČÁST
NIKA PRO PLYNOMĚR
500x500(H=1200)x300
+0,200
-1,152
-0,180
123
124
121
24.
17.
1855
2030
1765
340
6550
7105
5665
4010
1470
850
705
800
990
700(1300)
350
1400
3160
1850
2950
2800
1500
3200
2170
120
250
500
500(600)
300
150
50
100
680
450
200
187
53
54
58
10