

## **Dodatek č. 1**

k veřejnoprávní smlouvě o dotaci/příspěvku na poskytování sociální služby, tedy činnosti nebo souboru činností podle zákona č.108/2006 Sb., zajišťujících pomoc a podporu osobám za účelem sociálního začlenění nebo prevence sociálního vyloučení,

**na rok 2018**

evidenční číslo dodatku poskytovatele:

**S-0164/SOC/2018/1**

**(dále jen „Dodatek“)**

### **I. SMLUVNÍ STRANY**

#### **Středočeský kraj**

se sídlem: Zborovská 11, 150 21 Praha 5  
IČ: 70891095  
DIČ: CZ70891095  
bankovní spojení: Česká národní banka  
číslo účtu: 40096-2028111/0710

**(dále jen „poskytovatel“)**

**a**

název příjemce: **Povídej, z. s.**  
se sídlem: Česká 235/36, 284 01 Kutná Hora 1  
zastoupené: PhDr. Evou Morawskou, předsedkyní  
IČ: 67984860

bankovní spojení:  
číslo účtu:



číslo účtu zřizovatele:

**(dále jen „příjemce“)**

### **II. ÚVODNÍ USTANOVENÍ**

Smluvní strany spolu uzavřely dne 16.2.2018 Veřejnoprávní smlouvu k zajištění poskytování sociální služby, tedy činnosti nebo souboru činností podle zákona č. 108/2006 Sb., zajišťujících pomoc a podporu osobám za účelem sociálního začlenění nebo prevence sociálního vyloučení na období, kterým je rok 2018 č. S-0164/SOC/2018 (dále jen „Smlouva“), jejímž předmětem bylo vymezení práv a povinností obou smluvních stran při poskytnutí a použití účelové dotace nebo příspěvku (dále jen „dotace“) pro poskytovatele sociálních služeb. Dotace byla poskytnuta

v souladu s podmínkami pro poskytování dotací stanovenými v „Metodice dotačního řízení Středočeského kraje na rok 2018“ (dále jen „Metodika SK“) a „Metodice Ministerstva práce a sociálních věcí pro poskytování dotací ze státního rozpočtu krajům a Hlavnímu městu Praze“ (dále jen „Metodika MPSV“) na základě podmínek určených v „Pravidlech dotačního řízení Středočeského kraje na rok 2018“ (dále jen „Pravidla“).

Dotace v rámci mimořádného termínu bude poskytnuta v souladu s „Vyhlášením mimořádného termínu dotačního řízení Středočeského kraje na rok 2018“ (dále jen „Vyhlášení mimořádného termínu“) a v souladu se „Střednědobým plánem rozvoje sociálních služeb v Středočeském kraji na období 2015 – 2019“.

Smluvní strany uzavírají ve smyslu článku VI. odst. 2 Smlouvy v návaznosti na usnesení Zastupitelstva Středočeského kraje č. 055-15/2018/ZK ze dne 27. 8. 2018 tento Dodatek č. 1 ke Smlouvě (dále jen „Dodatek“).

### III. PŘEDMĚT DODATKU

Předmětem tohoto Dodatku je:

1. Změna článku III. bod 2 Smlouvy, kdy se mění celková maximální výše poskytnuté dotace z **1 670 200 Kč** na **1 702 100 Kč** z důvodu přidělení dotace v mimořádném termínu dotačního řízení pro rok 2018 v souvislosti s navýšením platů / mezd s účinností od **1. 1. 2018** dle Nařízení vlády č. 340/2017, kterým se mění nařízení vlády č. 564/2006 Sb., o platových poměrech zaměstnanců ve veřejných službách a správě, ve znění pozdějších předpisů. Finanční prostředky poskytnuté v mimořádném kole mohou být použity pouze na mzdy, platy a jejich navýšení.

Změna článku III. bod 2 Smlouvy u služeb viz níže, kdy se mění část *výše dotace* takto:

Z:

Druh služby	Identifikátor služby	Výše dotace	Z toho částka určená na mzdy, platy a jejich navýšení <sup>1</sup>	Počet jednotek (lůžka/přepočtené úvazky v přímé péči)
telefonická krizová pomoc	3706758	880 000 Kč	0 Kč	1,9
krizová pomoc	5296525	790 200 Kč	0 Kč	1,416

<sup>1</sup> Jedná se o minimální výši mezd, kterou je nutné na mzdy vynaložit - dle usnesení vlády ČR ze dne 21. července 2014 č. 619 „O posílení prostředků na financování sociálních služeb v roce 2015“ výhradně na platy, mzdy a jejich navýšení. Usnesení vlády ČR č. 619 ze dne 21.7.2014 bylo změněno usnesením vlády ČR č. 81 ze dne 4.2.2015

Na:

Druh služby	Identifikátor služby	Výše dotace	Z toho částka určená na mzdy, platy a jejich navýšení <sup>1,2</sup>	Počet jednotek (lůžka/přepočtené úvazky v přímé péči)
telefonická krizová pomoc	3706758	898 300 Kč	18 300 Kč	1,9
krizová pomoc	5296525	803 800 Kč	13 600 Kč	1,416

- Změna přílohy č. 1 k Dodatku ke Smlouvě, kdy se mění část *Výše dotace poskytnutá Středočeským krajem a Aktualizované položkové čerpání dotace.*
- Finanční prostředky v rámci mimořádného termínu dotačního řízení budou vyplaceny jednorázově ve výši 100 %, a to nejpozději do 30 dnů od oboustranného podpisu Dodatku na účet příjemce uvedený v tomto Dodatku. Zřizovatel příjemce je povinen převést dotaci bezodkladně na účet příjemce.
- Ostatní ustanovení Smlouvy zůstávají beze změny.

#### IV. ZÁVĚREČNÁ USTANOVENÍ

- Tento Dodatek je vyhotoven v 3 stejnopisech, z nichž poskytovatel obdrží 2 stejnopisy a příjemce 1 stejnopis.
- Tento Dodatek nabývá platnosti a účinnosti pozdějším datem podpisu oprávněného zástupce kterékoliv ze smluvních stran. Pokud se na Dodatek vztahuje povinnost uveřejnění dle zákona č. 340/2015 Sb., zákon o registru smluv, ve znění pozdějších předpisů, nabývá Dodatek účinnosti nejdříve dnem uveřejnění v registru smluv, které provede poskytovatel.
- Obě smluvní strany prohlašují, že se s Dodatkem před jeho podpisem seznámily a že Dodatek byl sepsán na základě pravdivých skutečností, na základě jejich svobodné a vážné vůle, prosté omylu a nebyla sepsána v tísní, ani za nápadně nevýhodných podmínek.
- Tento Dodatek je uzavírán v souladu s usnesením Zastupitelstva Středočeského kraje č. 055-15/2018/ZK ze dne 27. 8. 2018.

<sup>2</sup> Jedná se o minimální výši mezd, kterou je nutné na mzdy vynaložit v souladu s Nařízením vlády ČR ze dne 25. září 2017 č. 340/2017, kterým se mění nařízení vlády č. 564/2006 Sb., o platových poměrech zaměstnanců ve veřejných službách a správě, ve znění pozdějších předpisů

5. Návrh Dodatku o dotaci na zajištění sociálních služeb na rok 2018 byl schválen orgánem územního samosprávného celku na svém zasedání usnesením č.     ze dne ..... (pouze v případě uzavření Smlouvy s městem, obcí nebo příspěvkovou organizací obce či města).
6. Nedílnou součástí tohoto Dodatku je příloha č. 1 upravený rozpočet dle přidělených finančních prostředků uvedených v Dodatku, a to pro každou službu zvlášť.

V Praze dne **05-09-2018**

Příjemce:



**Povídej, z. s.**

**POVÍDEJ, z. s.**  
Česká 235/36  
284 01 Kutná Hora  
IČ: 679 84 860

PhDr. Eva Morawská  
předsedkyně

V Praze dne **11-09-2018**

Poskytovatel:

**Středočeský kraj**

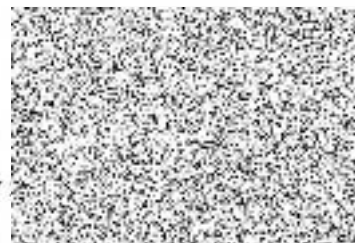

Oprávněný

**Ing. Lubomír Vrána, MBA**



## Úprava v položkovém čerpání rozpočtu sociální služby -

krizová pomoc

Název organizace:	Povídej, z. s.
IČ:	67984860
Druh služby:	krizová pomoc
Registrační číslo služby:	5296525

Druh finančních prostředků	Výše dotace poskytnutá Středočeským krajem na základě Smlouvy	Požadavek na položkové čerpání dotace dle žádosti	Aktualizované položkové čerpání dotace
<b>CELKOVÝ OBJEM NEINVESTIČNÍCH FINANČNÍCH PROSTŘEDKŮ</b>	<b>803 800</b>	<b>946 000</b>	<b>803 800</b>
<b>z toho 1) OSOBNÍ NÁKLADY CELKEM</b>		<b>821 000</b>	<b>703 600</b>
1.1. Pracovní smlouvy		598 000	573 600
1.2. Dohody o pracovní činnosti		140 000	85 000
1.3. Dohody o provedení práce		63 000	45 000
1.4. Jiné osobní náklady		20 000	0
<b>z toho 2) PROVOZNÍ NÁKLADY CELKEM</b>		<b>125 000</b>	<b>100 200</b>
2.1. Dlouhodobý majetek		0	0
2.1.1. Dlouhodobý nehmotný majetek do 60 tis. Kč		0	0
2.1.2. Dlouhodobý hmotný majetek do 40 tis. Kč		0	0
2.2. Potraviny		0	0
2.3. Kancelářské potřeby		0	0
2.4. Pohonné hmoty		0	0
2.5. Jiné spotřebované nákupy		0	0
2.6. Služby		125 000	100 200
2.6.1. Energie		10 000	0
2.6.2. Telefony, internet, poštovné, ostatní spoje		15 000	10 200
2.6.3. Nájemné		50 000	50 000
2.6.4. Právní a ekonomické služby		50 000	40 000
2.6.5. Školení a kurzy		0	
2.6.6. Opravy a udržování		0	
2.6.7. Cestovní náhrady		0	
2.6.8. Pracovníci v přímé péči (mimo prac. poměr, DPP, DPČ)		0	
2.6.9. Ostatní pracovníci (mimo prac. poměr, DPP, DPČ)		0	
2.6.10. Jiné		0	
2.7. Odpisy		0	
2.8. Ostatní náklady		0	

Jméno statutárního zástupce: PhDr. Eva Morawská, předsedkyně Povídej, z. s.  
 Podpis statutárního zástupce:



POVÍDEJ, z. s.  
 Česká 235/36  
 284 01 Kutná Hora  
 IČ: 679 84 860

## Úprava v položkovém čerpání rozpočtu sociální služby -

telefonická krizová pomoc

Název organizace:	Povídej, z. s.
IČ:	67984860
Druh služby:	telefonická krizová pomoc
Registrační číslo služby:	3706758

Druh finančních prostředků	Výše dotace poskytnutá Středočeským krajem na základě Smlouvy	Požadavek na položkové čerpání dotace dle žádosti	Aktualizované položkové čerpání dotace
<b>CELKOVÝ OBJEM NEINVESTIČNÍCH FINANČNÍCH PROSTŘEDKŮ</b>	898 300	959 000	898 300
<b>z toho 1) OSOBNÍ NÁKLADY CELKEM</b>		859 000	798 300
1.1. Pracovní smlouvy		622 000	588 300
1.2. Dohody o pracovní činnosti		0	0
1.3. Dohody o provedení práce		217 000	190 000
1.4. Jiné osobní náklady		20 000	20 000
<b>z toho 2) PROVOZNÍ NÁKLADY CELKEM</b>		100 000	100 000
2.1. Dlouhodobý majetek		0	0
2.1.1. Dlouhodobý nehmotný majetek do 60 tis. Kč		0	0
2.1.2. Dlouhodobý hmotný majetek do 40 tis. Kč		0	0
2.2. Potraviny		0	0
2.3. Kancelářské potřeby		0	0
2.4. Pohonné hmoty		0	0
2.5. Jiné spotřebované nákupy		0	0
2.6. Služby		100 000	100 000
2.6.1. Energie		10 000	10 000
2.6.2. Telefony, internet, poštovné, ostatní spoje		10 000	10 000
2.6.3. Nájemné		30 000	30 000
2.6.4. Právní a ekonomické služby		50 000	50 000
2.6.5. Školení a kurzy		0	
2.6.6. Opravy a udržování		0	
2.6.7. Cestovní náhrady		0	
2.6.8. Pracovníci v přímé péči (mimo prac. poměr, DPP, DPČ)		0	
2.6.9. Ostatní pracovníci (mimo prac. poměr, DPP, DPČ)		0	
2.6.10. Jiné		0	
2.7. Odpisy		0	
2.8. Ostatní náklady		0	

Jméno statutárního zástupce:  
Podpis statutárního zástupce:

PhDr. Eva Morawská, předsedkyně Povídej, z. s.



POVÍDEJ, z. s.  
Česká 235/36  
284 01 Kutná Hora  
IČ: 679 84 860