

Předběžná kontrola před vznikem závazku dle zák.
č. 320/01Sb.

Příkazce operace: RNDr. Jaroslav Obermajer

Datum: 30. 5. 2016 Podpis: 

Správce rozpočtu: Ivana Moravcov

Datum: 30. 5. 2016 Podpis:

Odvětvové třídění	Rozpočtová položka	Tok	Kč
3749 00	5169 90	01 60	= 115530,-

Číslo smlouvy: PPK-328a/25/16

Dotační titul: A1

SMLOUVA O DÍLO

**UZAVŘENÁ DLE USTANOVENÍ § 2586 A NÁSL. ZÁK. Č. 89/2012 SB., OBČANSKÉHO
ZÁKONÍKU, VE ZNĚNÍ POZDĚJŠÍCH PŘEDPISŮ**

I. Smluvní strany

1.1 Objednatel

Česká republika - Agentura ochrany přírody a krajiny ČR

Sídlo: Kaplanova 1931/1, 148 00 Praha 11 - Chodov

Zastoupený: RNDr. Jaroslav Obermajer

ředitel RP Střední Čechy

Bankovní spojení: ČNB Praha, Číslo účtu: 18228011/0710

IČO: 629 335 91

DIČ: neplátce DPH

Telefon: 313 251 171

V rozsahu této smlouvy osoba zmocněná k jednání se zhotovitelem, k věcným úkonům a k převzetí díla: Ing. Pavel Moucha

(dále jen „objednatel“)

a

1.2 Zhotovitel

Jiří Krupička

Sýkořice 235, 27024 Zbečno

IČO: 74774590

Bankovní spojení: , Číslo účtu: xxx

Není plátcem DPH

II. Předmět smlouvy

2.1 Na základě této smlouvy se zhotovitel zavazuje provést na svůj náklad a nebezpečí dílo specifikované v čl. 2.2 této smlouvy a předat jej objednateli. Objednatel se zavazuje dílo převzít a zaplatit za něj zhotoviteli dohodnutou cenu.

2.2 Dílem se rozumí: Bude proveden zásah na dvou úsecích podél komunikace a na břehy řeky Berounky. Úseky jsou v terénu označeny a jejich délka je 2x 100 m. Bude provedeno pokácení vzrostlých stromů vrůstajících do dlažeb a zastiňujících dlažby regulace řeky Berounky a gabionové opěrné zdi. Celkem bude pokáceno 82 označených stromů. Stromy rostoucí na pozemku ve správě Povodí Vltavy s.p. jsou označeny zelenou tečkou na patě kmene a jejich zpracovaná hmota hroubí bude uložena samostatně a předána zástupci podniku Povodí Vltavy s.p. Hmota klestu bude částečně použita pro stavbu úkrytů pro drobné obratlovce a ostatní zlikvidována na místě. Stromy na ostatních pozemcích jsou označeny červenou tečkou na patě kmene a jejich hmota včetně hroubí bude z pozemku odstraněna. Na vyznačených úsecích budou odstraněny nálety křovin, jednotlivé, nebo ve skupinách na celkové ploše 0,38 ha. Dále bude na pozemku pod silnicí v každém z úseků vystavěno 5 úkrytů pro drobné obratlovce. Úkryty budou navazovat na stávající kamenné zídky a dlažby. Úkryty budou kamenné zídky v kombinaci s uloženým klestem složeným v horní polovině svahu. Ke stabilizaci bude využito vyšších pařezů ve svahu a za nimi uložených kmenů po vrstevnici svahu. Každý úkryt bude mít minimální délku 5 m, šířku 0,5 m a výšku 0,5 m. V místech, kde budou na povrchu znatelné kamenné dlažby bude provedeno jejich očištění od osypů zeminy a hrabanky v rozsahu na místě upřesněné zadavatelem.

(dále jen „dílo“)

2.3 Při provádění díla je zhotovitel vázán pokyny objednatele.

2.4 Objednatel je oprávněn v průběhu platnosti smlouvy jednostranně omezit rozsah díla v dosud neprovedené části, a to především s ohledem na nepřidělení dostatečných finančních prostředků objednateli ze státního rozpočtu. Při snížení rozsahu díla bude přiměřeně snížena jeho cena.

III. Cena díla a platební podmínky

3.1 Cena je stanovena na základě výběrového řízení na zakázku malého rozsahu T002/16/V00045016 podle ustanovení zákona č. 137/2006 Sb., o veřejných zakázkách, ve znění pozdějších předpisů, a činí v konečné výši

Cena bez DPH: 115 530,-Kč

DPH ...% : 0,-Kč

Cena včetně DPH: 115 530,- Kč, (slovy stopatnácttisícpěttřicet korun českých).

Zhotovitel není plátcem DPH.

3.2 Dohodnutá cena je stanovena jako nejvýše přípustná. Ke změně může dojít pouze při změně zákonných sazeb DPH.

3.3 Veškeré náklady vzniklé zhotoviteli v souvislosti s prováděním díla jsou zahrnuty v ceně díla.

3.4 Cena za dílo bude vyúčtována po provedení díla. Zhotovitel je povinen daňový doklad (fakturu) vystavit a doručit objednateli nejpozději do 15 pracovních dnů po předání a převzetí díla (v žádném případě však ne později než do 5.12. kalendářního roku) na základě předávacího protokolu na adresu: Regionální pracoviště Střední Čechy, Podbabská 2582/30, 160 00 Praha 6.

3.5 Daňový doklad (faktura) musí mít náležitosti daňového resp. účetního dokladu podle platných obecně závazných právních předpisů; označení daňového dokladu (faktury) a jeho číslo; číslo této smlouvy, den jejího uzavření a předmět smlouvy; označení banky zhotovitele včetně identifikátoru a čísla účtu, na který má být úhrada provedena; jméno a adresu zhotovitele; položkové vykázání nákladů, konečnou částku; den odeslání dokladu a lhůta splatnosti.

3.6 Daňový doklad (faktura) vystavený zhotovitelem je splatný do 30 kalendářních dnů po jeho obdržení objednatelem. Objednatel může daňový doklad (fakturu) vrátit do data jeho splatnosti, pokud obsahuje nesprávné nebo neúplné náležitosti či údaje. Lhůta splatnosti počne běžet doručením opraveného a bezvadného daňového dokladu (faktury). V případě, že ve lhůtě splatnosti nedojde k přidělení finančních prostředků ze státního rozpočtu na účet objednatele, prodlužuje se lhůta splatnosti na 60 dnů od obdržení daňového dokladu (faktury) a objednatel v tomto případě není až do uplynutí této lhůty v prodlení.

3.7 Smluvní strany se dohodly, že objednatel nebude poskytovat zálohové platby.

IV. Doba a místo plnění

4.1 Zhotovitel se zavazuje provést dílo a předat jej objednateli nejpozději do: 30.11.2016.

4.2 Pokud zhotovitel dokončí dílo před dohodnutým termínem, zavazuje se objednatel, že převezme dílo i v dřívějším nabídnutém termínu, pokud bude bez vad a nedodělků.

4.3 Místem plnění je p.č 752/7, p.č. 752/9 a p.č. 789/1 v k.ú. Velká Buková.

V. Další ujednání

5.1 Zhotovitel je povinen provést dílo v kvalitě, formě a obsahu, které vyžaduje tato smlouva a která je obvyklá pro díla obdobného typu. Zhotovitel je povinen po celou dobu provádění díla dbát pokynů objednatele.

5.2 Objednatel je oprávněn kontrolovat provádění díla. Zjistí-li objednatel, že zhotovitel provádí dílo v rozporu se svými povinnostmi, je oprávněn zhotovitele na tuto skutečnost upozornit a dožadovat se provádění díla řádným způsobem. Jestliže tak zhotovitel neučiní ani ve lhůtě mu k tomu poskytnuté, je objednatel oprávněn od této smlouvy odstoupit doručením písemného odstoupení zhotoviteli.

VI. Předání a převzetí díla

6.1 O předání díla vyhotoví smluvní strany předávací protokol podepsaný oběma smluvními stranami. Objednatel není povinen převzít dílo vykazující byť drobné vady či nedodělky.

6.2 Objednatel má právo převzít i dílo, které vykazuje drobné vady a nedodělky, které samy o sobě ani ve spojení s jinými nebrání řádnému užívání díla. V tom případě je zhotovitel povinen odstranit tyto vady a nedodělky v termínu stanoveném objednatelem uvedeném v předávacím protokolu.

6.3 V případě, že dílo nebude v termínu provedení díla dokončeno, aniž by důvod nedokončení díla ležel na straně objednatele, má objednatel právo převzít částečně provedené dílo a od zbytku plnění bez dalšího odstoupit. Odstoupení podle věty první vyznačí objednatel v předávacím protokolu. Strany souhlasně prohlašují, že písemným vyznačením odstoupení v předávacím protokolu se odstoupení podle věty první považuje za doručené zhotoviteli.

VII. Odpovědnost za vady

7.1 Zhotovitel odpovídá za vady, jež má dílo v době jeho předání objednateli, byť se vady projeví až později.

7.2 Objednatel je povinen případné vady písemně reklamovat u zhotovitele bez zbytečného odkladu po jejich zjištění. V reklamaci musí být vady popsány a uvedeno, jak se projevují. Dále v reklamaci objednatel uvede, v jaké lhůtě požaduje odstranění vad.

- 7.3 Objednatel je oprávněn požadovat odstranění vady opravou, poskytnutím náhradního plnění nebo slevu ze sjednané ceny. Výběr způsobu nápravy náleží objednateli.
- 7.4 Zhotovitel poskytuje na dílo záruku v délce 12 měsíců. V případě, že délka záruky činí 0 měsíců, ustanovení článků 7.5 až 7.7 pozbývají platnosti.
- 7.5 Záruční doba počíná běžet dnem předání kompletního a bezvadného díla, popř. dnem odstranění poslední vady a nedodělku uvedeného v předávacím protokolu.
- 7.6 Objednatel je povinen vady, na které se vztahuje záruka, písemně reklamovat u zhotovitele bez zbytečného odkladu po jejich zjištění. V reklamaci musí být vady popsány a uvedeno, jak se projevují. Dále v reklamaci objednatel uvede, v jaké lhůtě požaduje odstranění vad
- 7.7 Objednatel je oprávněn požadovat odstranění vady, na kterou se vztahuje záruka, opravou, poskytnutím náhradního plnění nebo slevu ze sjednané ceny. Výběr způsobu nápravy náleží objednateli.

VIII. Sankce

- 8.1 V případě, že zhotovitel nedodrží termín provedení díla anebo termín odstranění vad a nedodělků uvedený v předávacím protokolu, je zhotovitel povinen zaplatit objednateli smluvní pokutu ve výši 0,1 % z ceny díla bez DPH za každý den prodlení.
- 8.2 V případě prodlení objednatele s placením vyúčtování je objednatel povinen zaplatit zhotoviteli úrok z prodlení z nezaplacené částky v zákonné výši. Nárok na úrok z prodlení vzniká zhotoviteli až po 30 dnech po splatnosti daňového dokladu.
- 8.3 Ustanoveními o smluvní pokutě není dotčen nárok oprávněné smluvní strany požadovat náhradu škody v plném rozsahu.

IX. Závěrečná ustanovení

- 9.1 Tato smlouva může být měněna a doplňována pouze písemnými a očíslovanými dodatky podepsanými oprávněnými zástupci smluvních stran, není-li v této smlouvě uvedeno jinak.
- 9.2 Ve věcech touto smlouvou neupravených se řídí práva a povinnosti smluvních stran příslušnými ustanoveními zákona č. 89/2012 Sb., občanského zákoníku.
- 9.3 Zhotovitel bere na vědomí, že tato smlouva může podléhat povinnosti jejího uveřejnění podle zákona č. 340/2015 Sb., o zvláštních podmínkách účinnosti některých smluv (zákon o registru smluv), zákona č. 137/2006 Sb., o veřejných zakázkách, ve znění pozdějších předpisů a/nebo jejího zpřístupnění podle zákona č. 106/1999 Sb., o svobodném přístupu k informacím, ve znění pozdějších předpisů a tímto s uveřejněním či zpřístupněním podle výše uvedených právních předpisů souhlasí.
- 9.4 Tato smlouva je vyhotovena v třech stejnopisech, z nichž každý má platnost originálu. Dva stejnopisy obdrží objednatel, jeden stejnopis obdrží zhotovitel.
- 9.5 Smlouva nabývá platnosti a účinnosti dnem jejího podpisu oprávněným zástupcem poslední smluvní strany.
- 9.6 Obě smluvní strany prohlašují, že se seznámily s celým textem smlouvy včetně jejích příloh a s celým obsahem smlouvy souhlasí. Současně prohlašují, že tato smlouva nebyla sjednána v tísní ani za jinak nápadně nevýhodných podmínek.
- 9.7 Nedílnou součástí smlouvy jsou tyto přílohy:
- Příloha č. 1 – položkový rozpočet
 - Příloha č. 2 – mapový zakres
 - Příloha č. 3 – doklad o právní subjektivitě zhotovitele (aktuální kopie výpisu z živnostenského rejstříku)

o Příloha č. 4 – Seznam stromů určených ke kácení

V Zbečno dne 3.1.10.2016

V SÝKORICL dne 1.11.2016

Objednatel

Zhotovitel

RNDr./Jaroslav Obermajer
ředitel RP Střední Čechy

Agentura ochrany přírody a krajiny ČR
regionální pracoviště Střední Čechy
oddělení Správa chráněné krajinné oblasti
Křivoklátsko
270 24 Zbečno 5

VL3

Dodavatel:



Jiří Krupička
Sýkovice 235
270 24 Zbečno
TEL:
IČO: 74774590

Příloha č.1

Kalkulace nákladů na management ZCHÚ k dohodě PPK328a/25/16 podle vyhlášky FMF č 21/1990				
náklady	jednotka	počet jednotek	cena za jednotku	cena
1. Přímý materiál				
				0
2. Cena za práci				
Výřez křovin nad 1m výšky do 10 cm průměr pařezu	ha	0,38	45000	17100
příplatek za trnité dřeviny a extrémní svah 30%	%	30	195	5850
Jednorázová sazba odstranění dřevin 3000,-				0
kácení vzrostlých stromů volné o průměru 11-20 cm	ks	28	140	3920
kácení vzrostlých stromů volné o průměru 21-30 cm	ks	31	410	12710
kácení vzrostlých stromů volné o průměru 31-40 cm	ks	10	750	7500
kácení vzrostlých stromů volné o průměru 41-50 cm	ks	7	1250	8750
kácení vzrostlých stromů volné o průměru 51-60 cm	ks	2	2600	5200
příplatek za kácení stromů v extrémních podmínkách (prudký svah, komunikace) 40%	%	40	390	15600
ruční práce (založení kamenných zídek 10ks o min rozměrech délka 3 m, šířka 0,5m a výška 0,5 m a obnažení kamenných dlažeb v okolí zídek)	ks	10	2900	29000
likvidace klestu snášením do hromad	hod.	60	95	5700
3. Ostatní přímé náklady				
doprava osobní auto, doprava pracovníků a nářadí	km	350	12	4200
DPH %	%			0
cena řešení celkem				115530



Jiří Krupička
Sýkořice 235
270 24 Zbečno
TEL: ---
IČO: 74774590

Zákres lokalizace opatření

příloha ke smlouvě číslo PPK-328a/25/16
kácení dřevin

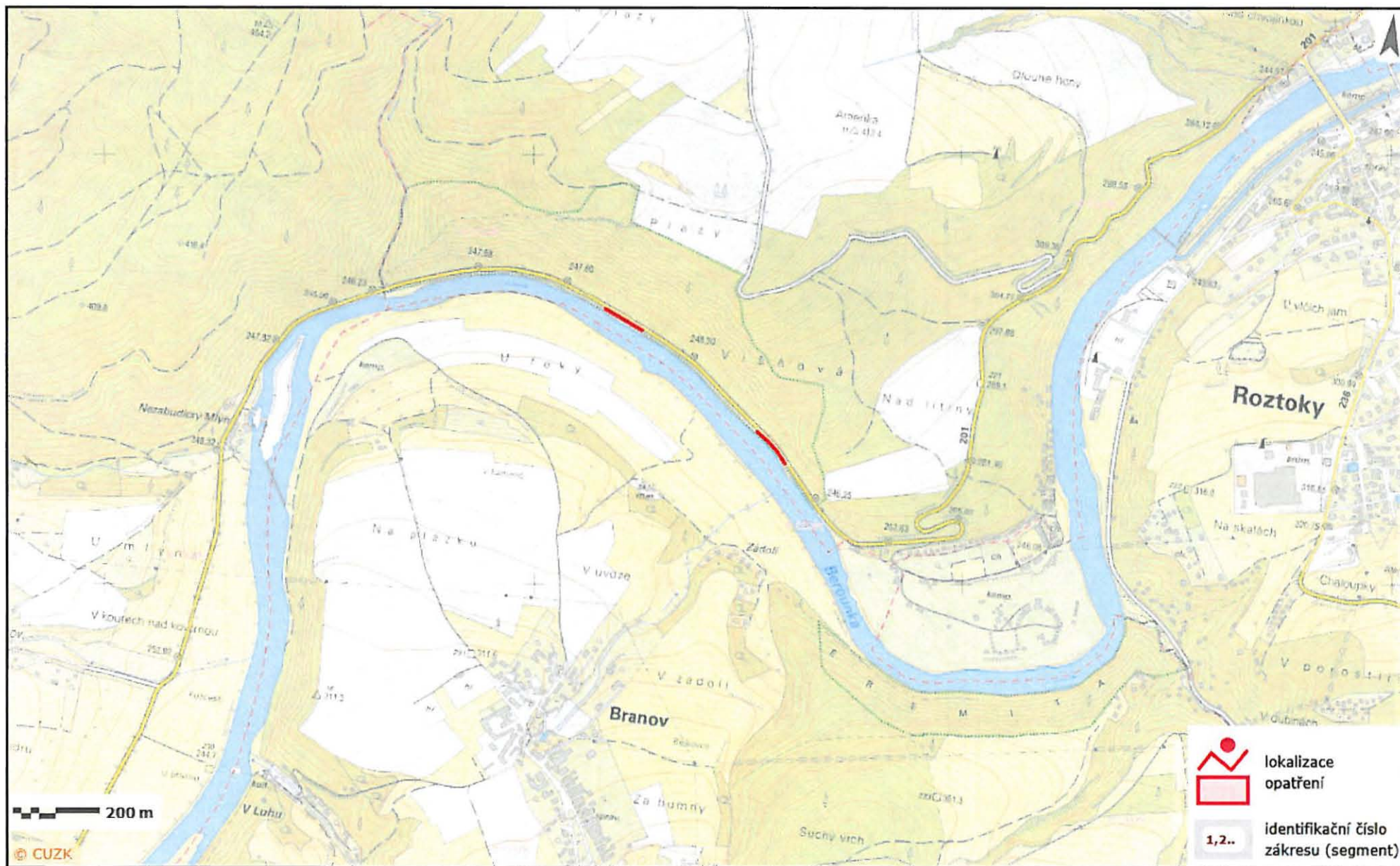

Zákres lokalizace opatření

příloha ke smlouvě číslo PPK-328a/25/16

úkryty

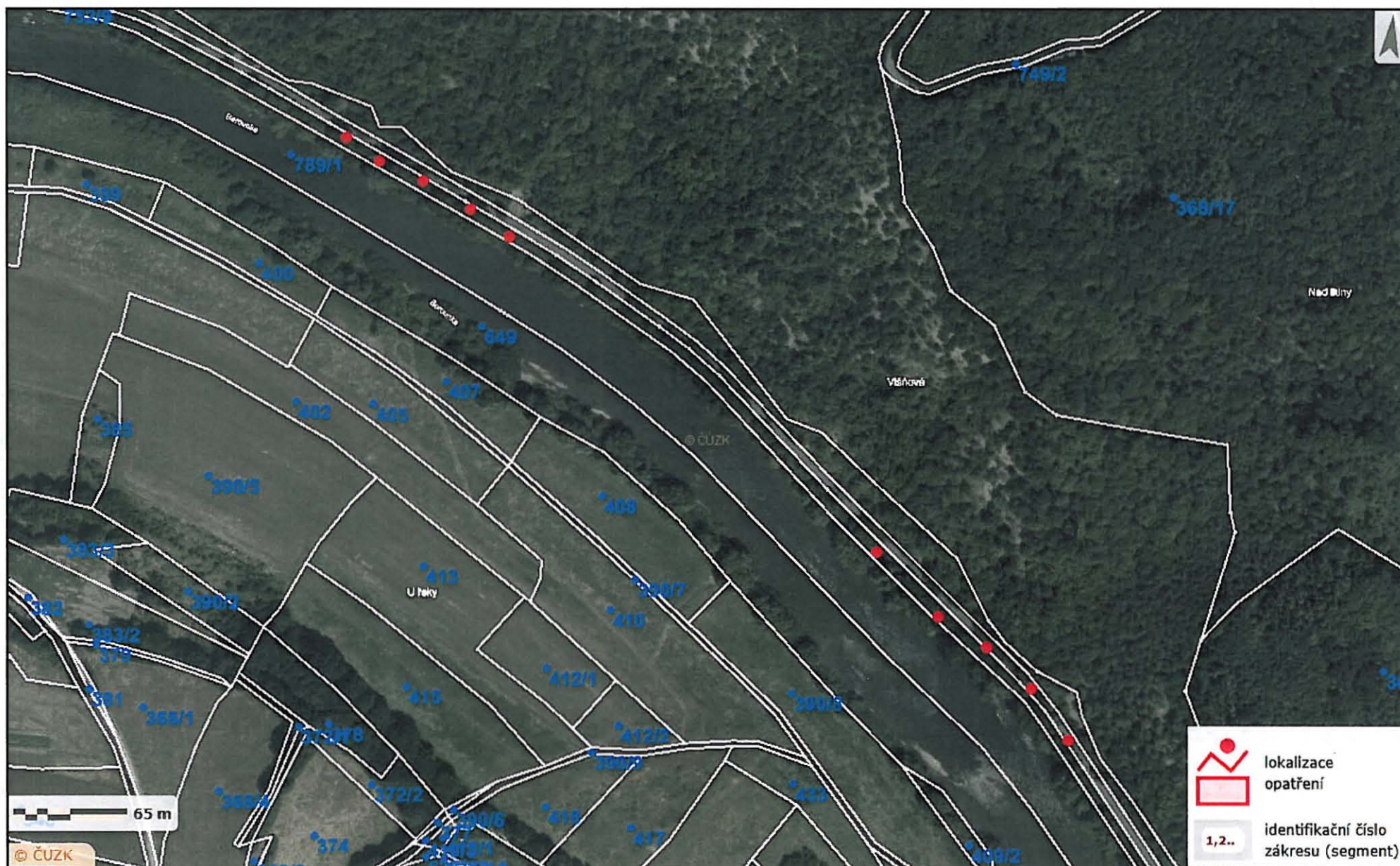

Zákres lokalizace opatření

příloha ke smlouvě číslo PPK-328a/25/16

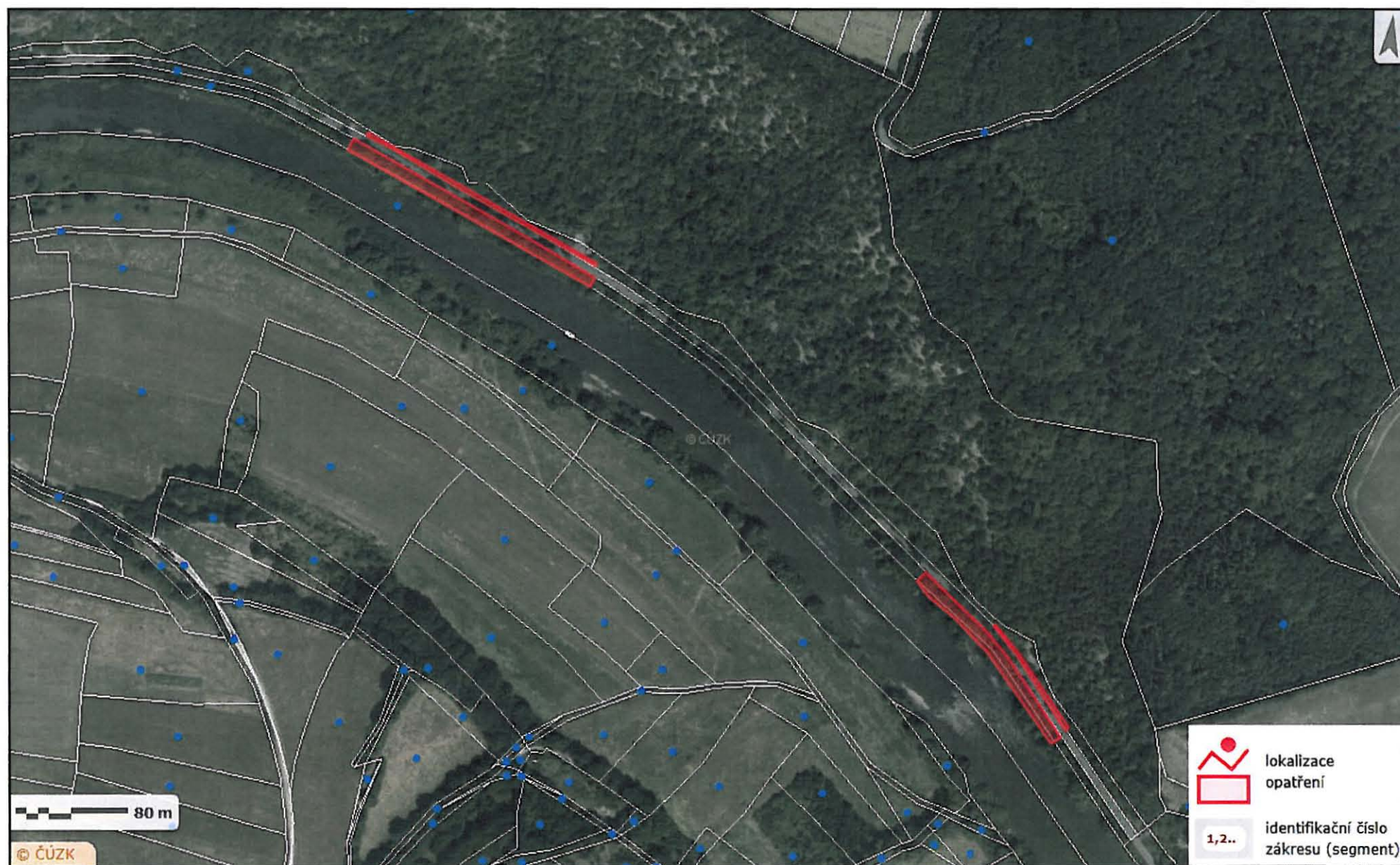



Výpis z veřejné části Živnostenského rejstříku

Platnost k 24.08.2016 16:05:19

Jméno a příjmení: Jiří Krupička
Datum narození:
Občanství: Česká republika
Sídlo: 270 24, Sýkořice 235
Identifikační číslo osoby: 74774590

Živnostenské oprávnění č. 1

Předmět podnikání: Výroba, obchod a služby neuvedené v přílohách 1 až 3 živnostenského zákona
Obory činnosti: Poskytování služeb pro zemědělství, zahradnictví, rybníkářství, lesnictví a myslivost
Činnost odborného lesního hospodáře a vyhotovování lesních hospodářských plánů a osnov
Nakládání s reprodukčním materiálem lesních dřevin
Přípravné a dokončovací stavební práce, specializované stavební činnosti
Velkoobchod a maloobchod
Realitní činnost, správa a údržba nemovitostí
Poradenská a konzultační činnost, zpracování odborných studií a posudků
Projektování pozemkových úprav
Mimoškolní výchova a vzdělávání, pořádání kurzů, školení, včetně lektorské činnosti
Druh živnosti: Ohlašovací volná
Vznik oprávnění: 16.02.2009
Doba platnosti oprávnění: na dobu neurčitou

Úřad příslušný podle §71 odst.2 živnostenského zákona: **Městský úřad Rakovník**

Ministerstvo průmyslu a obchodu osvědčuje, že údaje uvedené v tomto výpise jsou k datu platnosti výpisu zapsány v živnostenském rejstříku.

průměr v 1,3 m/ max obvod	vrba		jilm		babyka		habr		klen		jasan		akát		celkem		
11-20 cm/64cm	5			1		4					2	8	3	5	10	18	28
21-30cm/95cm	5	6		1		3		5		2	1	2	1	5	7	24	31
31-40cm/127cm	1							1				3		5	1	9	10
41-50cm/159cm	1							1				2	1	4	2	7	9
51-60cm/191cm	2													2	2	2	4
															22	60	82



p.č. 789/1 - povodí Vltavy



p.č. 752/9 - Středočeský kraj



stromy pro které je požadováno povolení ke kácení (celkem 42 ks)