

## SMLOUVA O DÍLO

uzavřená na základě ustanovení § 2586 a násl. zákona č. 89/2012 Sb.,  
občanského zákoníku, v platném znění  
(dále jen „občanský zákoník“)

### I.

#### Smluvní strany

##### 1. Česká republika – Krajský soud v Praze

se sídlem: nám. Kinských 234/5, 150 75 Praha 5  
zastoupena: JUDr. Ljubomír Drápal, předseda soudu  
IČO: 00215678  
DIČ: není plátce DPH  
bankovní spojení: [REDAKCE]

(dále jen „objednatel“) na straně jedné

a

##### 2. ALFA stav PV s.r.o.

se sídlem: Malešická 2470/16a, 130 00 Praha 3  
zastoupena: Václavem Vlnou  
IČO: 27866327  
DIČ: CZ27866327  
bankovní spojení: [REDAKCE]  
zapsaný v obchodním rejstříku vedeném u Městského soudu v Praze, oddíl C, vložka 122722

(dále jen „zhotovitel“) na straně druhé

uzavřely níže uvedeného dne, měsíce a roku následující smlouvu o dílo (dále jen „Smlouva“)

### II.

#### Předmět Smlouvy

1. Zhotovitel se zavazuje provést na svůj náklad a nebezpečí pro objednatele dílo spočívající v opravě kanceláří v 3. nadzemním podlaží budovy D v justičním areálu Krajského soudu v Praze a kompletní dodávky a práce zapracované do výkazu výměr, který tvořit nedílnou součást Smlouvy, dle platné legislativy a v souladu s požadavky Smlouvy (dále jen „Dílo“) a objednatel se zavazuje provedené Dílo převzít a zaplatit za něj cenu dle této smlouvy.

### III.

#### Podmínky provádění díla

1. Zhotovitel se zavazuje provést Dílo s odbornou péčí, osobně, na vlastní náklady a nebezpečí tak, aby Dílo svou kvalitou i rozsahem odpovídalo účelu Smlouvy. Zhotovitel provede Dílo v souladu s touto Smlouvou, všemi závaznými podklady, technickými podmínkami, příslušnými právními předpisy a technickými či jinými normami, které se na provedení Díla přímo či nepřímo vztahují. Při provádění díla bude zhotovitel dodržovat všeobecné závazné předpisy, platné normy ČSN a ujednání dle této Smlouvy.
2. Práce nad rámec sjednaného rozsahu díla, které budou nezbytné k řádnému dokončení díla, se zhotovitel zavazuje provést pouze na základě výslovného písemného souhlasu objednatele.
3. Drobné změny a upřesnění díla, které nemají vliv na cenu, termín plnění a výsledné užité vlastnosti díla, mohou být potvrzeny pověřeným pracovníkem objednatele.
4. Objednatel se zavazuje umožnit zhotoviteli přístup do areálu a budovy, specifikované v příloze 3. Smlouvy, za

účelem ověření způsobu provozu, stavu technických konstrukcí, stavu technologií a stavu výroby a rozvodů energie, a to v určeném časovém rozmezí po předchozí telefonické nebo písemné domluvě.

5. Objednatel se zavazuje poskytnout zhotoviteli veškerou nezbytnou součinnost a zhotovitelem požadované informace a podklady k řádnému a včasnému provedení díla.
6. Zhotovitel se zavazuje využívat převzaté podklady pouze pro plnění předmětu smlouvy, a to způsobem obvyklým.
7. Zhotovitel se zavazuje zachovávat mlčenlivost o skutečnostech, které se na základě tohoto smluvního vztahu dozví, jakož i o veškerých dalších skutečnostech, které se dozví v místě plnění. Zhotovitel bere na vědomí, že veškeré tyto skutečnosti jsou důvěrné a zavazuje se zajistit, aby nedošlo k jejich úniku, zveřejnění a šíření. Zhotovitel odpovídá za porušení mlčenlivosti svými zaměstnanci, jakož i třetími osobami, které se na provádění díla podílejí, a to i v případě, že se tato třetí osoba zavázala provést určitou činnost samostatně. Tato povinnost zhotovitele trvá i po ukončení Smlouvy.
8. Zhotovitel se zavazuje, že Dílo ani jeho části (např. primární zdroje informací, data, výpočty, analýzy) neposkytne jiné osobě bez výslovného písemného souhlasu objednatele.

#### IV.

##### Cena díla

1. Cena Díla je stanovena pevnou částkou v celkové výši 400.640,08 Kč (slovy: čtyři sta tisíc šest set čtyřicet korun českých a osm haléřů), včetně DPH. Tato cena je stanovena jako cena nejvýše přípustná a nepřekročitelná, vycházející z nabídkové ceny zhotovitele, je platná po celou dobu realizace Díla, a to i po případném prodloužení termínu dokončení realizace Díla z důvodů ležících na straně objednatele.
2. Rozpis ceny v Kč:
  - cena bez DPH 331.107,50 Kč  
(slovy: tři sta třicet jedna tisíc sto sedm korun českých a padesát haléřů)
  - DPH 69.532,58 Kč  
(slovy: šedesát devět tisíc pět set třicet dva korun českých a padesát osm haléřů)
  - **celková cena vč. DPH 400.640,08 Kč**  
(slovy: čtyři sta tisíc šest set čtyřicet korun českých a osm haléřů)
3. Dojde-li v průběhu provádění Díla ke změně výše příslušné sazby DPH či jiných poplatků stanovených obecně závaznými předpisy, bude účtována DPH k příslušným zdanitelným plněním či jiné poplatky ve výši stanovené novou právní úpravou a cena Díla bude upravena písemným dodatkem k této Smlouvě.
4. Zhotovitel prohlašuje, že celková cena zahrnuje veškeré náklady zhotovitele spojené s realizací jednotlivých částí Díla a Díla jako celku.

#### V.

##### Provedení díla

1. Dílo je provedeno, je-li dokončeno a předáno.
2. Zhotovitel se zavazuje objednateli předat Dílo způsobilé sloužit svému účelu plynoucím z této Smlouvy, jinak účelu obvyklému, a převést na Objednatele vlastnické právo k předmětu Díla, a to do 21 dnů ode dne účinnosti smlouvy. Objednatel je povinen Dílo převzít, bude-li prosto jakýchkoli vad, do 5 pracovních dnů ode dne doručení písemné výzvy zhotovitele k jeho převzetí.
3. Objednatel není povinen převzít Dílo, vykazuje-li vady, byť by nebránily řádnému užívání Díla nebo jeho užívání podstatným způsobem neomezovaly. Nepřevezme-li objednatel z těchto důvodů Dílo, hledí se na něj, jakoby Zhotovitelem nebylo předáno. Zhotovitel je v prodlení oproti lhůtě pro předání Díla se všemi důsledky, které se s tím pojí. Pokud objednatel Dílo i přes to, že vykazuje vady, převezme, není zhotovitel v prodlení s předáním Díla.
4. O předání a převzetí Díla bude sepsán písemný předávací protokol podepsaný zástupci obou smluvních stran. Každá smluvní strana obdrží po 1 vyhotovení předávacího protokolu. Převzal-li objednatel Dílo i přes přítomnost vad, budou tyto vady v předávacím protokolu specifikovány spolu s uvedením lhůty, v níž se zhotovitel zaváže takto specifikované vady odstranit. Dílo se považuje za převzaté objednatelem okamžikem potvrzení předávacího protokolu objednatelem. Tímto okamžikem nabývá objednatel vlastnické právo k Dílu a přechází na něj nebezpečí škody na předmětu Díla. Bylo-li objednatelem Dílo převzato s alespoň 1 vadou, přechází na



objednatele nebezpečí škody na předmětu Díla až odstraněním poslední vady.

5. Vyskytnou-li se události, které jedné nebo oběma smluvním stranám částečně nebo úplně znemožní plnění jejich povinností podle Smlouvy, jsou povinny se o tomto bez zbytečného odkladu informovat a společně podniknout kroky k jejich překonání. Nesplnění této povinnosti zakládá právo na náhradu újmy pro stranu, která se porušení Smlouvy v tomto bodě nedopustila.
6. Přerušil-li zhotovitel provádění Díla z důvodu takové neodvratitelné, neobvyklé události, nezávislé na vůli zhotovitele, která nastane po uzavření smlouvy a kterou při uzavírání Smlouvy nemohl předvídat, a jež mu brání, aby splnil své smluvní povinnosti (vyšší moc), prodlužuje se o dobu, po kterou taková událost brání zhotoviteli v dalším provádění Díla, doba stanovená v čl. V. odst. 2. Smlouvy. Zhotovitel je povinen neprodleně, nejpozději však do 2 pracovních dnů, objednatel vyrozumět o vzniku okolností vyšší moci a takovou zprávu ihned písemně potvrdit. V případě, že stav vyšší moci bude trvat déle než 1 měsíc, má objednatel právo odstoupit od Smlouvy.

## VI.

### Platební podmínky

1. Cena Díla bude objednatelem zhotoviteli zaplacená po převzetí Díla objednatelem na základě faktury vystavené zhotovitelem se splatností 30 dnů od doručení faktury objednateli.
2. Faktura musí obsahovat náležitosti obsažené v § 29 zákona č. 235/2004 Sb., o dani z přidané hodnoty, ve znění pozdějších předpisů, a § 435 občanského zákoníku a potvrzený soupis skutečně provedených prací. Nebude-li faktura obsahovat uvedené náležitosti nebo bude-li obsahovat chyby, je Objednatel oprávněn vrátit ji před datem splatnosti zhotoviteli k doplnění nebo opravě. V takovém případě se přerušuje doba splatnosti a nová lhůta započne běžet doručením opravené faktury objednateli.
3. Objednatel neposkytuje pro realizaci díla zálohy a ani jedna smluvní strana neposkytne druhé smluvní straně závdavek. Smluvní strany výslovně prohlašují, že ustanovení § 2611 občanského zákoníku se nepoužije.
4. Pokud objednatel uplatní ve lhůtě splatnosti faktury nárok na odstranění vad Díla, není objednatel povinen až do odstranění vad uhradit cenu Díla. Okamžikem odstranění vady začne běžet nová lhůta splatnosti faktury.

## VII.

### Odpovědnost za vady a záruka za jakost

1. Zhotovitel odpovídá za to, že Dílo je v době předání bez vad. Objednatel je povinen dílo prohlédnout nebo zařídit jeho prohlídku při předání Díla.
2. Zhotovitel neodpovídá za vady Díla, které byly způsobeny použitím nevhodných podkladů a pokynů přijatých od objednatele, pokud zhotovitel ani při vynaložení veškeré péče nemohl zjistit jejich nevhodnost, nebo na ně objednatele upozornil a ten na jejich použití trval.
3. Zhotovitel je povinen bez zbytečného odkladu upozornit objednatele na nevhodnou povahu podkladů a pokynů od něj přijatých, jsou-li podle jeho názoru nevhodné, ve zjevném rozporu s touto smlouvou, nebo v rozporu s chráněným veřejným zájmem nebo s právními předpisy.
4. V případě, že Dílo vykazuje vady, musí tyto vady objednatel písemně zhotoviteli oznámit spolu s popisem, jak se vady projevují, bez zbytečného odkladu poté, kdy je zjistí, a to písemným oznámením doručeným na adresu sídla objednatele.
5. Vadu oznámenou objednatelem je zhotovitel povinen odstranit bezodkladně, nejpozději do 5 (pěti) pracovních dnů ode dne doručení oznámení.
6. Záruční doba Díla činí 60 měsíců. Smluvní strany se dohodly, že záruční doba počíná běžet dnem předání a převzetí díla.
7. Záruční doba se prodlužuje o dobu od uplatnění práva z odpovědnosti za vady až do doby odstranění vady.

## VIII.

### Smluvní sankce

1. V případě prodlení zhotovitele oproti lhůtě pro provedení díla dle čl. V. odst. 2. Smlouvy se zhotovitel zavazuje objednateli zaplatit smluvní pokutu ve výši 0,5 (nulaceládpětidesetin) % z celkové ceny Díla za každý započatý den



prodlení.

2. Pokud objednatel využije svého práva a převezme Dílo s vadami a pokud zhotovitel vady specifikované v předávacím protokolu řádně a ve lhůtě stanovené v předávacím protokolu neodstraní, je objednatel oprávněn požadovat po zhotoviteli zaplacení smluvní pokuty ve výši 0,1 (nulacelájednadesetina) % z celkové ceny Díla za každou jednotlivou vadu, s jejímž odstraněním je zhotovitel v prodlení, a to za každý i započatý den prodlení.
3. Pokud je zhotovitel v prodlení s odstraněním uplatněné vady dle čl. VII odst. 4. a odst. 5. Smlouvy zavazuje se uhradit objednateli smluvní pokutu ve výši 0,1 (nulacelájednadesetina) % z celkové ceny Díla za každou jednotlivou vadu, s jejímž odstraněním je zhotovitel v prodlení, a to za každý i započatý den prodlení.
4. Za porušení povinnosti mlčenlivosti specifikované v čl. III. odst. 6. Smlouvy je zhotovitel povinen uhradit objednateli smluvní pokutu ve výši 50.000,- Kč za každý jednotlivý případ porušení této povinnosti. Nárok na úhradu smluvní pokuty dle tohoto odstavce nezaniká ani ukončením Smlouvy.
5. Pokud bude objednatel v prodlení s úhradou faktury oproti sjednané lhůtě, je zhotovitel oprávněn požadovat po objednateli zaplacení úroku z prodlení ve výši 0,1 (nulacelájednadesetina) % z dlužné částky za každý i započatý den prodlení.
6. K úhradě splatných smluvních pokut uložených zhotoviteli je objednatel oprávněn použít zápočet proti splatným pohledávkám zhotovitele na zaplacení ceny Díla, případně proti jiným pohledávkám zhotovitele vůči objednateli.
7. Smluvní pokuty dle tohoto článku jsou splatné dnem následujícím po dni, kdy na ně vznikl nárok.
8. Sjednáním a úhradou smluvní pokuty není dotčeno právo na náhradu škody způsobené porušením povinnosti, pro kterou jsou smluvní pokuty sjednány.

#### **IX. Ukončení Smlouvy**

1. Zhotovitel je oprávněn odstoupit od Smlouvy v případě podstatného porušení povinností objednatele.
2. Objednatel je oprávněn odstoupit od Smlouvy bez udání důvodu, zejména v případě i. byt' nepodstatného porušení povinností zhotovitele podle této Smlouvy, ii. bez zbytečného odkladu poté, co z chování zhotovitele nepochybně vyplývá, že poruší Smlouvu podstatným způsobem, a nedá-li na výzvu objednatele přiměřenou jistotu, iii. v případě vydání rozhodnutí o úpadku zhotovitele, iv. v případě, že zhotovitel v nabídce podané do zadávacího řízení, na základě jehož výsledku byla se Zhotovitelem uzavřena tato Smlouva, uvedl informace nebo předložil doklady, které neodpovídají skutečnosti a měly nebo mohly mít vliv na výsledek tohoto zadávacího řízení.
3. V případě odstoupení od Smlouvy pro porušení povinností na straně objednatele má zhotovitel nárok na úhradu prokazatelných nákladů, které mu vznikly v souvislosti s prováděním díla ke dni odstoupení od Smlouvy.
4. Za den odstoupení od Smlouvy se považuje den, kdy bylo písemné oznámení o odstoupení doručeno druhé smluvní straně, nejpozději 5. den od odeslání odstoupení na adresu smluvní strany dle čl. I této smlouvy.
5. Odstoupení od Smlouvy se nedotýká nároku na zaplacení smluvní pokuty práv objednatele ani ze záruk zhotovitele za jakost ani závazku mlčenlivosti zhotovitele ani dalších práv a povinností, z jejichž povahy plyne, že mají trvat i po ukončení smlouvy.
6. Zhotovitel výslovně prohlašuje, že na sebe přebírá nebezpečí změny okolností ve smyslu ustanovení § 1765 odst. 2 občanského zákoníku.

#### **X. Závěrečná ustanovení**

1. Na právní vztahy, touto Smlouvou založené a v ní výslovně neupravené, se použijí příslušná ustanovení občanského zákoníku. Smluvní strany v souladu s ustanovením § 558 odst. 2 občanského zákoníku vylučují použití obchodních zvyklostí na právní vztahy vzniklé z této Smlouvy.
2. Smluvní strany souhlasně prohlašují, že tato Smlouva není smlouvou uzavřenou adhezním způsobem ve smyslu ustanovení § 1798 a násl. občanského zákoníku. Ustanovení § 1799 a § 1800 občanského zákoníku se nepoužijí.
3. Stane-li se některé ustanovení této Smlouvy neplatné či neúčinné, nedotýká se to ostatních ustanovení této

Smlouvy, která zůstávají platná a účinná. Smluvní strany se v tomto případě zavazují dohodou nahradit ustanovení neplatné/neúčinné novým ustanovením platným/účinným, které nejlépe odpovídá původně zamýšlenému ekonomickému účelu ustanovení neplatného/neúčinného. Do té doby platí odpovídající úprava obecně závazných právních předpisů České republiky.

4. Zhotovitel bere na vědomí, že objednatel je povinnou osobou dle § 2 odst. 1 zákona č. 340/2015 Sb., o zvláštních podmínkách účinnosti některých smluv, uveřejňování těchto smluv a o registru smluv, a vztahuje se na něj povinnost zveřejnit tuto smlouvu v Registru smluv, což je podmínkou její účinnosti. Smluvní strany se dohodly, že zveřejnění této smlouvy v Registru smluv zajistí objednatel nejpozději do 30 dnů ode dne jejího podpisu poslední ze smluvních stran a Smlouva pak nabývá účinnosti dnem jejího zveřejnění v Registru smluv; Zhotovitel souhlasí se zveřejněním celého obsahu této smlouvy.
5. Zhotovitel bere na vědomí, že je podle § 2 písm. e) zákona č. 320/2001 Sb., o finanční kontrole ve veřejné správě a o změně některých zákonů, v platném znění, osobou povinnou spolupůsobit při výkonu finanční kontroly prováděné v souvislosti s úhradou zboží nebo služeb z veřejných výdajů
6. Za objednatele je ve věcech technických, včetně kontroly provádění prací, převzetí díla, odsouhlasení faktur oprávněn jednat:  
[REDACTED]
7. Za zhotovitele je ve věcech technických oprávněn jednat:  
[REDACTED]
8. Veškeré změny a doplňky této Smlouvy musí být učiněny písemně ve formě číslovaného dodatku k této Smlouvě, podepsaného oprávněnými zástupci obou smluvních stran.
9. Smlouva je vyhotovena ve 4 (čtyřech) vyhotoveních s platností originálu, z nichž každá ze smluvních stran obdrží po 2 (dvou) vyhotoveních.
10. Smluvní strany prohlašují, že Smlouva byla sjednána na základě jejich pravé a svobodné vůle, že si její obsah přečetli a bezvýhradně s ním souhlasí, což stvrzují svými vlastnoručními podpisy.
11. Nedílnou součástí této Smlouvy jsou:
  - 1) Příloha č. 1 – Krycí list nabídky
  - 2) Příloha č. 2 – Vyplněný výkaz výměr
  - 3) Příloha č. 3 – Situace komplet 308 - 313

V Praze dne

5.9.2018

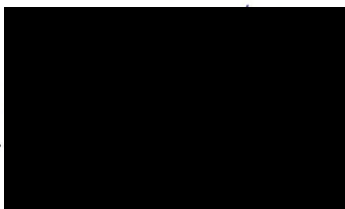

JUDr. Jarmila Drápalová  
předseda soudu

ALFA stay PV s.r.o.



za zhotovitele  
Václav Vlha  
jednatel firmy



## KRYCÍ LIST NABÍDKY

### KS Praha – oprava kanceláří v 3.NP budovy D (308 - 313)

<b>Název dodavatele</b> (obchodní firma nebo název)	AFA stav PV s.r.o.
<b>Adresa dodavatele</b> (celá adresa včetně PSČ)	Malešická 2470/16a, 130 00 Praha 3
Právní forma	s.r.o.
IČO	27866327
DIČ	CZ27866327
Zástupce dodavatele	Václav Vlňa
Kontakt na zástupce dodavatele	██████████
(tel., e-mail)	████████████████████
Cena bez DPH [Kč]	331 107,50
DPH 21% [Kč]	69 532,58
<b>Celková nabídková cena vč. DPH [Kč]</b>	<b>400 640,08</b>
Jméno, příjmení a podpis osoby oprávněné jednat za dodavatele	<b>Václav Vlňa</b> Digitálně podepsal Václav Vlňa Datum: 2018.06.28 10:00:41 +02'00'

## KS Praha - Oprava kanceláří ve 3.NP budovy D (308 - 313)

<b>308 - kancelář</b>	<i>MJ</i>	<i>množství</i>	<i>Kč/MJ</i>	<i>Kč</i>
D+M štukování - oprava nerovností (5%)	m2	6	85,00	510,00 Kč
D+M penetrace	m2	111	8,50	943,50 Kč
D+M malování - bílá - 1. vrstva	m2	111	17,00	1 887,00 Kč
D+M malování - bílá - 2. vrstva	m2	111	14,00	1 554,00 Kč
2x nátěr litinového radiátoru ( 20 žeber) vč. rozvodů	ks	1	950,00	950,00 Kč
Odstranění podlahové krytiny vč. likvidace	m2	31	35,00	1 085,00 Kč
Odstranění podlahových desek vč. Likvidace	m2	31	90,00	2 790,00 Kč
Doplnění vsypu tl. do 50 mm	m2	31	400,00	12 400,00 Kč
D+M OSB desky - 1. vrstva	m2	31	200,00	6 200,00 Kč
D+M OSB desky - 2. vrstva	m2	31	200,00	6 200,00 Kč
D+M stěrka - spoje, šrouby	kpl	1	2 100,00	2 100,00 Kč
D+M linoleum Fatra PVC 4700/7 (rozměr místnosti cca 6650mm x 4650mm)	m2	31	450,00	13 950,00 Kč
D+M PVC soklová lišta	m	23	56,00	1 288,00 Kč
Demontáž stávajících elektrovypínačů vč. likvidace	ks	1	75,00	75,00 Kč
D+M nových elektrovypínačů - Tango lustrový	ks	1	250,00	250,00 Kč
Demontáž stávajících elektrozásuvek vč. likvidace	ks	4	75,00	300,00 Kč
D+M nových dvojnásobných elektrozásuvek - Tango	ks	4	300,00	1 200,00 Kč
Nátěr zárubní u dveří	kpl	1	350,00	350,00 Kč
Úklid	kpl	1	2 000,00	2 000,00 Kč
<b>Celkem</b>				<b>56 032,50 Kč</b>

<b>309 - kancelář</b>	<i>MJ</i>	<i>množství</i>	<i>Kč/MJ</i>	<i>Kč</i>
D+M štukování - oprava nerovností (5%)	m2	4	85,00	340,00 Kč
D+M penetrace	m2	76	8,50	646,00 Kč
D+M malování - bílá - 1. vrstva	m2	76	17,00	1 292,00 Kč
D+M malování - bílá - 2. vrstva	m2	76	14,00	1 064,00 Kč
2x nátěr litinového radiátoru (19 žeber) vč. rozvodů	ks	1	1 050,00	1 050,00 Kč
Odstranění podlahové krytiny vč. likvidace	m2	17	35,00	595,00 Kč
Odstranění podlahových desek vč. Likvidace	m2	17	90,00	1 530,00 Kč
Doplnění vsypu tl. do 50 mm	m2	17	400,00	6 800,00 Kč
D+M OSB desky - 1. vrstva	m2	17	200,00	3 400,00 Kč
D+M OSB desky - 2. vrstva	m2	17	200,00	3 400,00 Kč
D+M stěrka - spoje, šrouby	kpl	1	1 100,00	1 100,00 Kč
D+M linoleum Fatra PVC 4700/7 (rozměr místnosti cca 4250mm x 4000mm)	m2	17	450,00	7 650,00 Kč
D+M PVC soklová lišta	m	17	56,00	952,00 Kč
Demontáž stávajících elektrovypínačů vč. likvidace	ks	1	75,00	75,00 Kč
D+M nových elektrovypínačů - Tango	ks	1	250,00	250,00 Kč
Demontáž stávajících elektrozásuvek vč. likvidace	ks	2	75,00	150,00 Kč
D+M nových dvojnásobných elektrozásuvek - Tango	ks	2	350,00	700,00 Kč
Nátěr zárubní u dveří	ks	1	350,00	350,00 Kč
D+M dvevního práhu (délka 800mm)	kpl	1	450,00	450,00 Kč
Úklid	kpl	1	1 000,00	1 000,00 Kč
<b>Celkem</b>				<b>32 794,00 Kč</b>

<b>309a - kancelář</b>	<i>MJ</i>	<i>množství</i>	<i>Kč/MJ</i>	<i>Kč</i>
D+M štukování - oprava nerovností (5%)	m2	3	85,00	255,00 Kč
D+M penetrace	m2	59	8,50	501,50 Kč
D+M malování - bílá - 1. vrstva	m2	59	17,00	1 003,00 Kč
D+M malování - bílá - 2. vrstva	m2	59	14,00	826,00 Kč
2x nátěr litinového radiátoru (12 žeber) vč. rozvodů	ks	1	850,00	850,00 Kč
Odstranění podlahové krytiny vč. likvidace	m2	11	35,00	385,00 Kč
Odstranění podlahových desek vč. Likvidace	m2	11	90,00	990,00 Kč
Doplnění vsypu tl. do 50 mm	m2	11	400,00	4 400,00 Kč
D+M OSB desky - 1. vrstva	m2	11	200,00	2 200,00 Kč
D+M OSB desky - 2. vrstva	m2	11	200,00	2 200,00 Kč
D+M stěrka - spoje, šrouby	kpl	1	730,00	730,00 Kč
D+M linoleum Fatra PVC 4700/7 (rozměr místnosti cca 4500mm x 2300mm)	m2	11	450,00	4 950,00 Kč
D+M PVC soklová lišta	m	14	56,00	784,00 Kč
Demontáž stávajících elektrovypínačů vč. likvidace	ks	1	75,00	75,00 Kč
D+M nových elektrovypínačů - Tango	ks	1	250,00	250,00 Kč
Demontáž stávajících elektrozásuvek vč. likvidace	ks	1	75,00	75,00 Kč
D+M nových dvojnásobných elektrozásuvek - Tango	ks	1	350,00	350,00 Kč
Nátěr zárubní u dveří	kpl	1	350,00	350,00 Kč
Úklid	kpl	1	800,00	800,00 Kč
<b>Celkem</b>				<b>21 974,50 Kč</b>



**310 - kancelář**

	MJ	množství	Kč/MJ	Kč
D+M štukování - oprava nerovností (5%)	m2	5	85,00	425,00 Kč
D+M penetrace	m2	98	8,50	833,00 Kč
D+M malování - bílá - 1. vrstva	m2	98	17,00	1 666,00 Kč
D+M malování - bílá - 2. vrstva	m2	98	14,00	1 372,00 Kč
2x nátěr litinového radiátoru (16 žeber) vč. rozvodů	ks	3	1 000,00	3 000,00 Kč
Odstranění podlahové krytiny vč. likvidace	m2	25	35,00	875,00 Kč
Odstranění podlahových desek vč. Likvidace	m2	25	90,00	2 250,00 Kč
Doplnění vsypu tl. do 50 mm	m2	25	400,00	10 000,00 Kč
D+M OSB desky - 1. vrstva	m2	25	200,00	5 000,00 Kč
D+M OSB desky - 2. vrstva	m2	25	200,00	5 000,00 Kč
D+M stěrka - spoje, šrouby	kpl	1	1 625,00	1 625,00 Kč
D+M linoleum Fatra PVC 4700/7 (rozměr místnosti cca 6750mm x 3700mm)	m2	25	450,00	11 250,00 Kč
D+M PVC soklová lišta	m	21	56,00	1 176,00 Kč
Demontáž stávajících elektrovypínačů vč. likvidace	ks	1	75,00	75,00 Kč
D+M nových elektrovypínačů - Tango lustrový	ks	1	250,00	250,00 Kč
Demontáž stávajících elektrozásuvek vč. likvidace	ks	4	75,00	300,00 Kč
D+M nových dvojnásobných elektrozásuvek - Tango	ks	4	350,00	1 400,00 Kč
Nátěr zárubní u dveří	kpl	1	350,00	350,00 Kč
D+M dveřního práhu (délka 800mm)	ks	1	450,00	450,00 Kč
Úklid	kpl	1	1 700,00	1 700,00 Kč
<b>Celkem</b>				<b>48 997,00 Kč</b>

**311 - kancelář**

	MJ	množství	Kč/MJ	Kč
Odstranění stávající dřevěné příčky vč. likvidace	kpl	1	2 300,00	2 300,00 Kč
Odstranění podlahové krytiny vč. likvidace	m2	13	35,00	455,00 Kč
Odstranění podlahových desek vč. likvidace	m2	13	90,00	1 170,00 Kč
Statické opatření pro novou zděnou příčku	kpl	1	4 000,00	4 000,00 Kč
D+M - příčky z cihel YTONG (75-100mm) s použitím suché maltové směsi	m2	10	950,00	9 500,00 Kč
D+M zárubně ocelové	ks	1	1 250,00	1 250,00 Kč
Demontáž stávajících elektrovypínačů vč. likvidace	ks	1	75,00	75,00 Kč
Přemístění elektrovypínače do 5m	kpl	1	300,00	300,00 Kč
Demontáž stávajících elektrozásuvek vč. likvidace	ks	2	75,00	150,00 Kč
D+M výztužné sítě (perlinky) do stěrky vč. sítě a stěrkového tmelu Baunit	m2	10	165,00	1 650,00 Kč
Omítka vnitřního zdiva ze suché směsi, štuková	m2	10	380,00	3 800,00 Kč
Doplnění vsypu tl. do 50 mm	m2	13	400,00	5 200,00 Kč
D+M OSB desky - 1. vrstva	m2	13	200,00	2 600,00 Kč
D+M OSB desky - 2. vrstva	m2	13	200,00	2 600,00 Kč
D+M stěrka - spoje, šrouby	kpl	1	850,00	850,00 Kč
D+M štukování - oprava nerovností (5%)	m2	3	85,00	255,00 Kč
2x nátěr litinového radiátoru (18 žeber) vč. rozvodů	ks	1	1 000,00	1 000,00 Kč
2x nátěr zárubní	kpl	1	350,00	350,00 Kč
D+M penetrace	m2	65	8,50	552,50 Kč
D+M malování - bílá - 1. vrstva	m2	65	17,00	1 105,00 Kč
D+M malování - bílá - 2. vrstva	m2	65	14,00	910,00 Kč
D+M linoleum Fatra PVC 4700/7 (rozměr místnosti cca 4900mm x 2600mm)	m2	13	450,00	5 850,00 Kč
D+M PVC soklová lišta	m	15	56,00	840,00 Kč
D+M interiérové dveře - 2/3 prosklené	ks	1	3 200,00	3 200,00 Kč
D+M nových elektrovypínačů - Tango lustrový	ks	1	250,00	250,00 Kč
D+M nových dvojnásobných elektrozásuvek - Tango	ks	2	350,00	700,00 Kč
D+M dveřního práhu (délka 800mm)	ks	1	450,00	450,00 Kč
Úklid	kpl	1	900,00	900,00 Kč
<b>Celkem</b>				<b>52 262,50 Kč</b>

**311P - chodba**

	MJ	množství	Kč/MJ	Kč
D+M štukování - oprava nerovností (5%)	m2	1	85,00	85,00 Kč
D+M výztužné sítě (perlinky) do stěrky vč. sítě a stěrkového tmelu Baunit	m2	10	165,00	1 650,00 Kč
Omítka vnitřního zdiva ze suché směsi, štuková	m2	10	380,00	3 800,00 Kč
D+M penetrace	m2	38	8,50	323,00 Kč
D+M malování - bílá - 1. vrstva	m2	38	17,00	646,00 Kč
D+M malování - bílá - 2. vrstva	m2	38	14,00	532,00 Kč
Odstranění podlahové krytiny vč. likvidace	m2	6	35,00	210,00 Kč
Odstranění podlahových desek vč. Likvidace	m2	6	90,00	540,00 Kč
Doplnění vsypu tl. do 50 mm	m2	6	400,00	2 400,00 Kč
D+M OSB desky - 1. vrstva	m2	6	200,00	1 200,00 Kč
D+M OSB desky - 2. vrstva	m2	6	200,00	1 200,00 Kč
D+M stěrka - spoje, šrouby	kpl	1	400,00	400,00 Kč
D+M linoleum Fatra PVC 4700/7 (rozměr místnosti cca 2650mm x 2000mm)	m2	6	450,00	2 700,00 Kč
D+M PVC soklová lišta	m	9	56,00	504,00 Kč
Demontáž stávajících elektrozásuvek vč. likvidace	ks	1	75,00	75,00 Kč
D+M nových dvojnásobných elektrozásuvek - Tango	ks	1	350,00	350,00 Kč
Úklid	kpl	1	400,00	400,00 Kč
<b>Celkem</b>				<b>17 015,00 Kč</b>



**312 - kancelář**

	MJ	množství	Kč/MJ	Kč
D+M štukování - oprava nerovností (5%)	m2	3	85,00	255,00 Kč
D+M penetrace	m2	63	8,50	535,50 Kč
D+M malování - bílá - 1. vrstva	m2	63	17,00	1 071,00 Kč
D+M malování - bílá - 2. vrstva	m2	63	14,00	882,00 Kč
2x nátěr litinového radiátoru (14 žeber) vč. rozvodů	ks	1	900,00	900,00 Kč
Odstranění podlahové krytiny vč. likvidace	m2	12	35,00	420,00 Kč
Odstranění podlahových desek vč. Likvidace	m2	12	90,00	1 080,00 Kč
Doplnění vsypu tl. do 50 mm	m2	12	400,00	4 800,00 Kč
D+M OSB desky - 1. vrstva	m2	12	200,00	2 400,00 Kč
D+M OSB desky - 2. vrstva	m2	12	200,00	2 400,00 Kč
D+M stěrka - spoje, šrouby	kpl	1	800,00	800,00 Kč
D+M linoleum Fatra PVC 4700/7 (rozměr místnosti cca 4700mm x 2550mm)	m2	12	450,00	5 400,00 Kč
D+M PVC soklová lišta	m	15	56,00	840,00 Kč
Demontáž stávajících elektro vypínačů vč. likvidace	ks	1	75,00	75,00 Kč
D+M nových elektro vypínačů - Tango	ks	1	250,00	250,00 Kč
Demontáž stávajících elektro zásuvek vč. likvidace	ks	2	75,00	150,00 Kč
D+M nových dvojnásobných elektro zásuvek - Tango	ks	2	350,00	700,00 Kč
Nátěr zárubní u dveří	kpl	1	350,00	350,00 Kč
Úklid	kpl	1	700,00	700,00 Kč

**Celkem****24 008,50 Kč****312a - kancelář**

	MJ	množství	Kč/MJ	Kč
D+M štukování - oprava nerovností (5%)	m2	3	85,00	255,00 Kč
D+M penetrace	m2	65	8,50	552,50 Kč
D+M malování - bílá - 1. vrstva	m2	65	17,00	1 105,00 Kč
D+M malování - bílá - 2. vrstva	m2	65	14,00	910,00 Kč
2x nátěr litinového radiátoru (14 žeber) vč. rozvodů	ks	1	800,00	800,00 Kč
Odstranění podlahové krytiny vč. likvidace	m2	13	35,00	455,00 Kč
Odstranění podlahových desek vč. Likvidace	m2	13	90,00	1 170,00 Kč
Doplnění vsypu tl. do 50 mm	m2	13	400,00	5 200,00 Kč
D+M OSB desky - 1. vrstva	m2	13	200,00	2 600,00 Kč
D+M OSB desky - 2. vrstva	m2	13	200,00	2 600,00 Kč
D+M stěrka - spoje, šrouby	kpl	1	850,00	850,00 Kč
D+M linoleum Fatra PVC 4700/7 (rozměr místnosti cca 4700mm x 2700mm)	m2	13	450,00	5 850,00 Kč
D+M PVC soklová lišta	m	15	56,00	840,00 Kč
Demontáž stávajících elektro vypínačů vč. likvidace	ks	1	75,00	75,00 Kč
D+M nových elektro vypínačů - Tango	ks	1	250,00	250,00 Kč
Demontáž stávajících elektro zásuvek vč. likvidace	ks	4	75,00	300,00 Kč
D+M nových dvojnásobných elektro zásuvek - Tango	ks	4	350,00	1 400,00 Kč
Nátěr zárubní u dveří	kpl	1	350,00	350,00 Kč
Úklid	kpl	1	900,00	900,00 Kč

**Celkem****26 462,50 Kč****313 - kancelář**

	MJ	množství	Kč/MJ	Kč
D+M štukování - oprava nerovností (5%)	m2	5	85,00	425,00 Kč
D+M penetrace	m2	102	8,50	867,00 Kč
D+M malování - bílá - 1. vrstva	m2	102	17,00	1 734,00 Kč
D+M malování - bílá - 2. vrstva	m2	102	14,00	1 428,00 Kč
2x nátěr litinového radiátoru (16 žeber) vč. rozvodů	ks	3	950,00	2 850,00 Kč
Odstranění podlahové krytiny vč. likvidace	m2	27	35,00	945,00 Kč
Odstranění podlahových desek vč. Likvidace	m2	27	90,00	2 430,00 Kč
Doplnění vsypu tl. do 50 mm	m2	27	400,00	10 800,00 Kč
D+M OSB desky - 1. vrstva	m2	27	200,00	5 400,00 Kč
D+M OSB desky - 2. vrstva	m2	27	200,00	5 400,00 Kč
D+M stěrka - spoje, šrouby	kpl	1	1 800,00	1 800,00 Kč
D+M linoleum Fatra PVC 4700/7 (rozměr místnosti cca 6950mm x 3800mm)	m2	27	450,00	12 150,00 Kč
D+M PVC soklová lišta	m	22	56,00	1 232,00 Kč
Demontáž stávajících elektro vypínačů vč. likvidace	ks	1	75,00	75,00 Kč
D+M nových elektro vypínačů - Tango lustrový	ks	1	250,00	250,00 Kč
Demontáž stávajících elektro zásuvek vč. likvidace	ks	5	75,00	375,00 Kč
D+M nových dvojnásobných elektro zásuvek - Tango	ks	5	250,00	1 250,00 Kč
Nátěr zárubní u dveří	kpl	1	350,00	350,00 Kč
Úklid	kpl	1	1 800,00	1 800,00 Kč

**Celkem****51 561,00 Kč**

Celkem bez DPH

331 107,50 Kč

DPH

69 532,58 Kč

**Celkem vč. DPH****400 640,08 Kč**

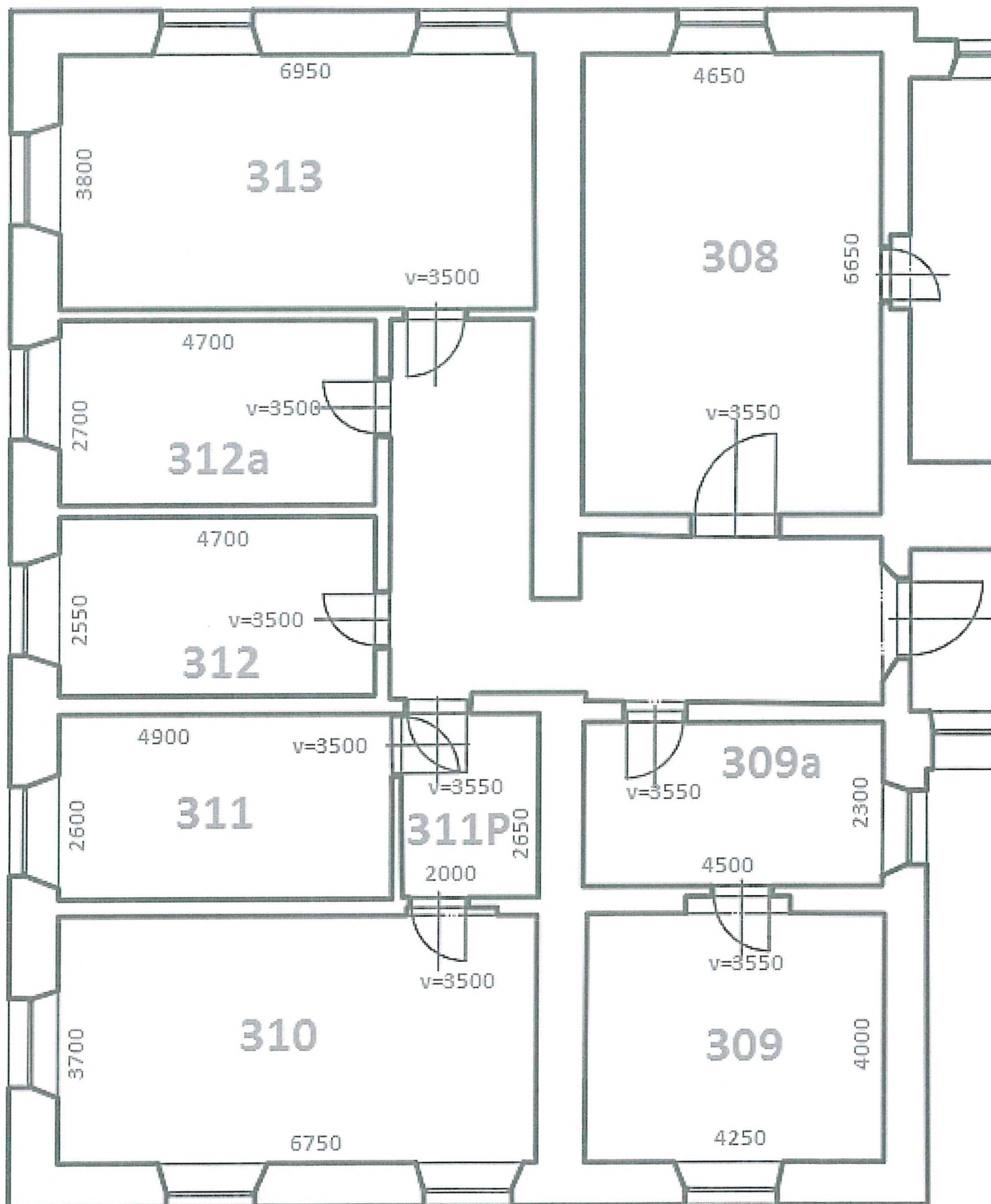

KS Praha - oprava kanceláří v 3. NP budovy D (308-313)