

Dodatek č. 3

ke smlouvě o provedení stavby č. OLP/3161/2017

"COV služeb - SOŠ a SOU Česká Lípa"

uzavřený mezi těmito smluvními stranami:

Liberecký kraj

se sídlem U Jezu 642/2a, Liberec, 460 01

IČO: 70891508

DIČ: CZ70891508

zastoupený Martinem Půtou, hejtmanem, v plné moci Markem Pieterem, náměstkem hejtmana libereckého kraje

bankovní spojení: [REDACTED]

číslo účtu: [REDACTED]

dále jen „objednatel“

a

Metrostav a.s.

se sídlem Koželužská 2450/4, 180 00 Praha 8

IČO: 00014915

DIČ: CZ00014915

osoba oprávněná podepsat dodatek: [REDACTED] - člen představenstva, [REDACTED] -
člen představenstva

bankovní spojení: [REDACTED]

číslo účtu: [REDACTED]

evidence: zapsaná u městského soudu v Praze, oddíl B, vložka 758

dále jen „zhotovitel“

takto:

1



EVROPSKÁ UNIE
Evropský fond pro regionální rozvoj
Integrovaný regionální operační program



**MINISTERSTVO
PRO MÍSTNÍ
ROZVOJ ČR**

Úvodní ustanovení

1. Smluvní strany uzavřely dne 11.1.2018 smlouvu o provedení stavby, vedenou objednatelem pod č. OLP/3161/2017, kterou se zhotovitel zavázal pro objednatele provést dílo "COV služeb - SOŠ a SOU Česká Lípa" a dále dne 30.5.2018 uzavřely smluvní strany k této smlouvě Dodatek č.1 a dále dne 31.7.2018 uzavřely smluvní strany k této smlouvě Dodatek č.2 (dále jen „smlouva“).
2. Objednatel prohlašuje, že splnil podmínky dle § 222 odst. 4 a 5 zákona č. 134/2016 Sb., o zadávání veřejných zakázek, v platném znění (dále jen "zákon č. 134/2016").
3. Podrobný popis změn závazku(ů) ze smlouvy včetně konkrétního odůvodnění je uveden v příloze tohoto dodatku.

Článek I. Předmět dodatku

1. Předmět smlouvy se vzhledem k výše uvedenému doplňuje o stavební práce a naopak se z něho vypouští méněpráce tak, jak vyplývá z přílohy tohoto dodatku.
2. V souvislosti s výše uvedeným se smluvní strany dále dohodly na změně ceny díla, která se navyšuje o částku 499.782,44 Kč včetně DPH.
3. Celkový přehled změny ceny díla:

| | |
|--|-------------------------|
| Cena díla dle smlouvy bez DPH | 46.254.478,51 Kč |
| Cena změny závazků ze smlouvy dle § 222 zákona č. 134/2016 bez DPH | 623.952,98 Kč |
| Cena méněprací bez DPH | 210.909,64 Kč |
| Cena díla po připočtení ceny změn závazků ze smlouvy a odečtení ceny méněprací bez DPH | 46.667.521,85 Kč |
| DPH | 9.800.179,59 Kč |
| Cena díla po připočtení ceny stavebních prací a odečtení ceny méněprací včetně DPH | 56.467.701,44 Kč |

4. Termín pro dokončení stavebních prací a pro předání a převzetí stavby zůstává nezměněn a zhotovitel je povinen dokončit stavební práce včetně dodatečných stavebních prací, sjednaných tímto dodatkem, v termínu stanoveném smlouvou.



Článek II.
Závěrečná ustanovení

1. Ostatní ustanovení smlouvy tímto dodatkem nedotčená zůstávají v platnosti.
2. Nedílnou součástí tohoto dodatku jsou tyto přílohy: Změnový list č.2
3. Tento dodatek je vyhotoven ve čtyřech stejnopisech, z nichž tři obdrží objednatel a jeden obdrží zhotovitel.
4. Zhotovitel bere na vědomí, že smlouvy s hodnotou předmětu převyšující 50.000 Kč bez DPH včetně dohod, na základě kterých se tyto smlouvy mění, nahrazují nebo ruší, zveřejní objednatel v **registru smluv** zřízeném jako informační systém veřejné správy na základě zákona č. 340/2015 Sb., o registru smluv. Zhotovitel výslovně souhlasí s tím, aby tento dodatek byl v plném rozsahu v registru smluv objednatelem zveřejněn. Zhotovitel prohlašuje, že skutečnosti uvedené v tomto dodatku nepovažuje za obchodní tajemství a uděluje svolení k jejich užití a zveřejnění bez stanovení jakýchkoliv dalších podmínek.
5. Tento dodatek nabývá účinnosti podpisem poslední smluvní strany. V případě, že bude zveřejněn objednatelem v registru smluv, nabývá však účinnosti nejdříve tímto dnem, a to i v případě, že bude v registru smluv zveřejněn protistranou nebo třetí osobou před tímto dnem.
6. Smluvní strany prohlašují, že souhlasí s textem tohoto dodatku. Tento dodatek byl schválen usnesením Rady Libereckého kraje č. 1564/18/RK ze dne 7.8.2018.

V Liberci dne 30.8.2018

V Praze dne 24.8.2018

.....
Marek Pieter
náměstek hejtmana

.....
[redacted]
člen představenstva Metrostav a.s.

.....
[redacted]
člen představenstva Metrostav a.s.



| | |
|--|--|
| ZMĚNOVÝ LIST | číslo ZL: 2 |
| Název akce: | „COV služeb – SOŠ a SOU Česká Lípa“ |
| Investor: | <i>Liberecký kraj</i> |
| Zhotovitel: | <i>Metrostav a.s.</i> |
| Smlouva o provedení stavby č.OLP/3161/2017 | r.č.p. CZ.06.2.67/0.0/0.0/16_050/0002753 |
| Změnový list vystavil: | <i>Liberecký kraj</i> |
| Datum: | 9.7.2018 |

Předmět změn:

2.1 Objekt Lužická – bezbariérové WC

V průběhu provádění stavby vyvstala potřeba spočívající ve změně závazku ze smlouvy, které spočívaly v provedení víceprací. Změna závazku není podstatnou změnou smlouvy a je sjednána v souladu s § 222 odst. 4 zákona, kdy se za podstatnou změnu závazku ze smlouvy nepovažuje změna, která nemění celkovou povahu veřejné zakázky, a která je nižší hodnoty nežli limit pro nadlimitní veřejnou zakázku; dále musí být hodnota změny závazku ze smlouvy nižší než 15% původní hodnoty závazku ze smlouvy na veřejnou zakázku na stavební práce.

Popis a zdůvodnění změny:

V průběhu realizace vyvstala potřeba pro zbudování bezbariérového WC v 2.NP, kde bude provedena úprava místností č.2.08, 2.09, 2.18 dle přílohy č.2 a č.4. Z důvodu napojení na odpady v 1.NP dojde u budovaného WC v 1.NP ke změně z cihelného zdiva na SDK přičky. Dále budou v souvislosti s nově budovaným WC osazeny bezbariérové dveře ve 2.NP (viz příloha č.5) z důvodu přístupu k bezbariérovému WC.

méněpráce 20.996,76 Kč bez DPH; vícepráce 543.668,83 Kč bez DPH

změna 2.1 celkem: vícepráce 522.672,07 Kč bez DPH

Provedení této změny nemá vliv na celkový termín výstavby

Tato změna dle § 222 odst. 4 zákona nemění celkovou povahu veřejné zakázky.

Předmět změny:

2.2 Objekt Lužická – vypuštění akustických obkladů (stropy a stěny)

Popis a zdůvodnění změny:

Na žádost uživatele bude vypuštěno provedení akustických obkladů stropů v místnosti č.1.12, 1.13, 2.13, 2.15, 3.13 a stěn v místnosti č.2.15.

méněpráce 159.168,28 Kč bez DPH; vícepráce 0 Kč bez DPH

změna 2.2 celkem: méněpráce 159.168,28 Kč bez DPH

Provedení této změny nemá vliv na celkový termín výstavby

Tato změna dle § 222 odst. 4 zákona nemění celkovou povahu veřejné zakázky.

Předmět změny:

2.3|Objekt C – upřesnění finálních povrchů stěn a podlah -v 1.PP

Za podstatnou změnu závazku ze smlouvy na veřejnou zakázku se nepovažují dodatečné stavební práce, služby nebo dodávky od dodavatele původní veřejné zakázky, které nebyly zahrnuty v původním závazku ze smlouvy na veřejnou zakázku, a pokud jsou nezbytné a změna v osobě dodavatele

a) není možná z ekonomických anebo technických důvodů spočívajících zejména v požadavcích na slučitelnost nebo interoperabilitu se stávajícím zařízením, službami nebo instalacemi pořízenými zadavatelem v původním zadávacím řízení,

b) by způsobila zadavateli značné obtíže nebo výrazné zvýšení nákladů

Popis a zdůvodnění změny:

Došlo k upřesnění finálních povrchů stěn a podlah z důvodu nesrovnalostí v projektové dokumentaci.

V této souvislosti dojde k úpravě položek týkajících se obkladů, dlažeb a PVC.

méněpráce 30.744,60 Kč bez DPH; vícepráce 80.284,15 Kč bez DPH

změna 2.3 celkem: vícepráce 49.539,55 Kč bez DPH

Provedení této změny nemá vliv na celkový termín výstavby

Tato změna dle § 222 odst. 5 zákona nemění celkovou povahu veřejné zakázky.

Rekapitulace změn závazku:





| | Změna dle zákona 134/2016 Sb. | | |
|--|-------------------------------|---------------|---------------|
| | § 222 odst. 4 | § 222 odst. 5 | § 222 odst. 6 |
| Cena víceprací bez DPH | 543.668,83 Kč | 80.284,15 Kč | |
| Cena méněprací bez DPH | 180.165,04 Kč | 30.744,60 Kč | |
| Absolutní hodnota ceny víceprací a méněprací bez DPH | 723.833,87 Kč | 111.028,75 Kč | |
| Absolutní hodnota změny v % | 1,62 | 0,25 | |

Přílohy: č.1 – úprava WC 1.NP Lužická, č.2 – úprava WC 2.NP Lužická, č.3 - úprava WC1.NP splašková kanalizace Lužická, č.4 – úprava WC 2.NP splašková kanalizace Lužická, č.5 – protipožární dveře ve 2.NP Lužická, č.6 – doplnění tabulky výpisu dveří Lužická, č.7 - Soupis prací

| | | |
|------------------------------|-------------------------|---------------------------------|
| Cena méněprací bez DPH: | Cena víceprací bez DPH: | |
| 210.909,64 Kč | 623.952,98 Kč | |
| Výsledná cena změny bez DPH: | Vyčíslení DPH změny: | Výsledná cena změny včetně DPH: |
| 413.043,34 Kč | 86.739,10 Kč | 499.782,44 Kč |

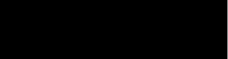
Veškeré práce budou splňovat podmínky smlouvy o provedení stavby a budou provedeny ve stejné úrovni co do jakosti materiálů, provedení apod. tak, jak požaduje nebo předpokládá Dokumentace zakázky pro celé dílo.

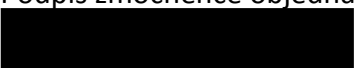
Podepsaní zmocněnci potvrzují v souladu se Smlouvou o provedení stavby tuto změnu rozsahu díla:

| | | |
|--|---|---|
| Podpis technického dozoru stavby:  | Podpis projektanta stavby:  | Podpis stavbyvedoucího stavby:  |
| Datum: 2018 | Datum: 2018 | Datum: 2018 |
| Podpis zmocněnce objednatele:  | ovitele:  | |
| Datum: 2018 | Datum: 2018 | |

OBJEKT LUŽICKÁ Č.P. 588 NA P.Č. 2792 V K.Ú. ČESKÁ LÍPA

1 PŮDORYSNÝ VÝŘEZ 1.NP

M 1:15

OSADIT PROFIL L 50/100/8, dl. 1300 mm
ZAJISTIT NA HMOŽDINKU S VRUTEM 4x M8
OSADIT DO CEMENTOVÉ MALTY
PROVÉST PŘED VYŘÍZNUTÍ OTVORU PRO WC VE ZDIVU

TRUBNÍ
VEDENÍ

1.07

700 P
2000

NP1

DV11

700 L
2000

DV12

700 L
2000

DV12

PROVÉST SVISLOU DRAŽKU 50/200 mm,
PŘÍČKA Z DUTINOVÝCH PŘÍČKOVEK NA
MALTU TL. 150 mm + OMITKA

ZE STRANY EXTERIÉRU OPLÁŠTĚNÍ SÁDROVLÁKNITÝMI
DESKAMI. NAPŘ. KNAUF DIAMANT

800 P
2000

NP1

DV13

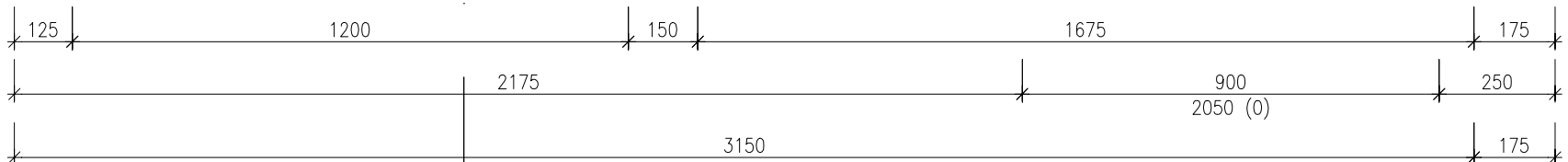

OBJEKT LUŽICKÁ Č.P. 588 NA P.Č. 2792 V K.Ú. ČESKÁ LÍPA

2 PŮDORYSNÝ VÝŘEZ 2.NP

M 1:15

TRUBNÍ
VEDENÍ

OSADIT PROFIL L 50/100/8, dl. 1300 mm
ZAJISTIT NA HMOŽDINKU S VRUTEM 4x M8
OSADIT DO CEMENTOVÉ MALTY
PROVÉST PŘED VYŘÍZNUTÍ OTVORU PRO WC VE ZDIVU

PROVÉST VODOROVNOU DRÁŽKU 50/150-mm,
PŘÍČKA Z DUTINOVÝCH PŘÍČKOVEK NA MALTU
TL. 150 mm + OMITKA
VÝŠKA POD SPODNÍ HRANU UMYVADLA U3 -
780-820 mm

PROSTUP V INSTALAČNÍ DUTINĚ
ZE SPODU BETONOVÁ ZALIVKA
MAXIMÁLNĚ ZACHOVAT VÝŠKU
OTVOR NA MÍRU
ZPĚTNĚ VYPLNIT MINERÁLNÍ VATOU A
DOPLNIT PODLAHU

JEDNONÁSOBNÉ OPLÁŠTĚNÍ

ZE STRANY EXTERIÉRU OPLÁŠTĚNÍ SÁDROVLÁKNITÝMI
DESKAMI. NAPŘ. KNAUF DIAMANT

NAJÍT DUTINU V PZD PANELU PROVÉST
PROSTUP POUZE PŘES DUTINU
OTVOR Ø 120 mm

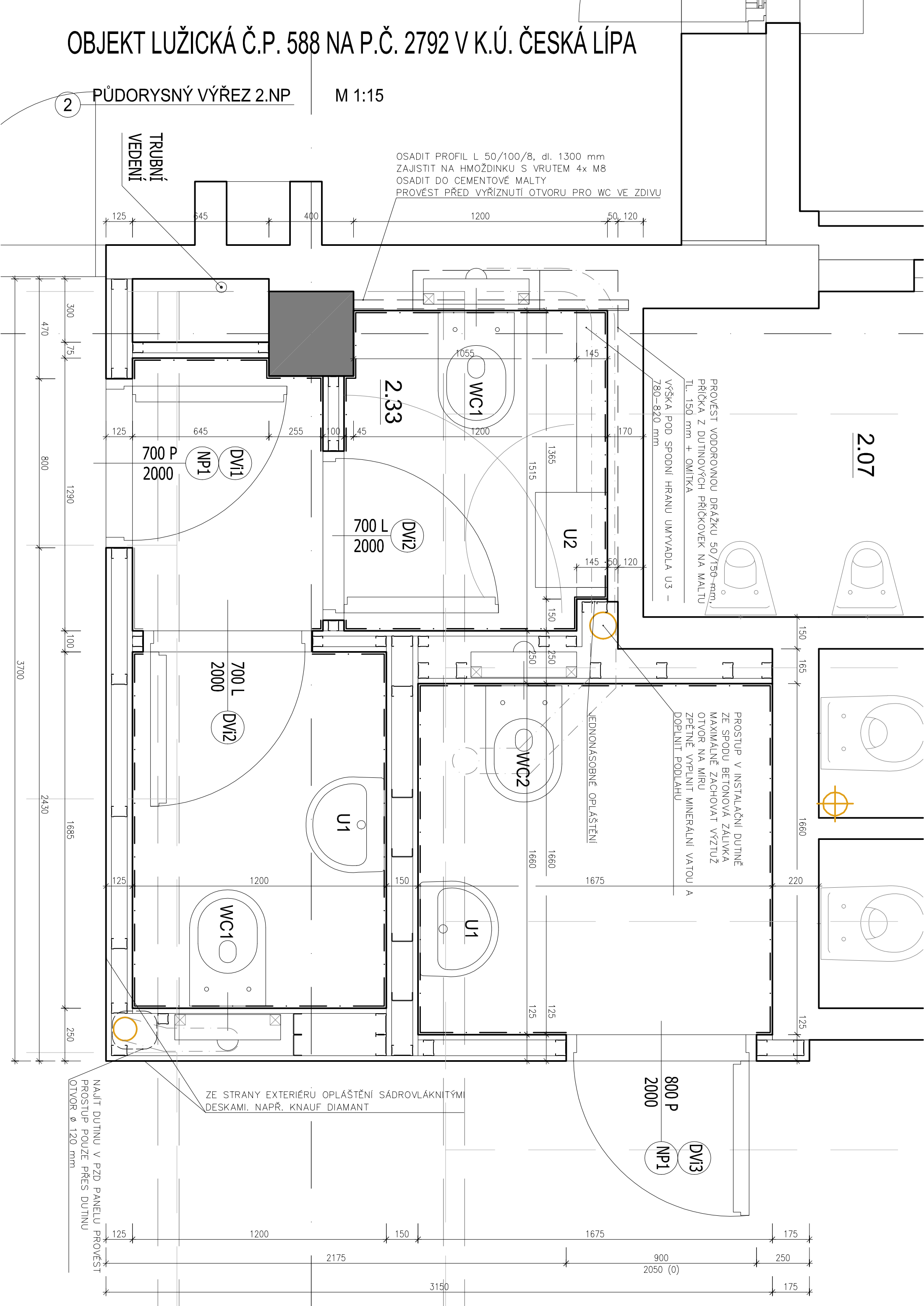

OBJEKT LUŽICKÁ Č.P. 588 NA P.Č. 2792 V K.Ú. ČESKÁ LÍPA

3 PŮDORYSNÝ VÝŘEZ 1.NP
SPLAŠKOVÁ KANALIZACE

M 1:15

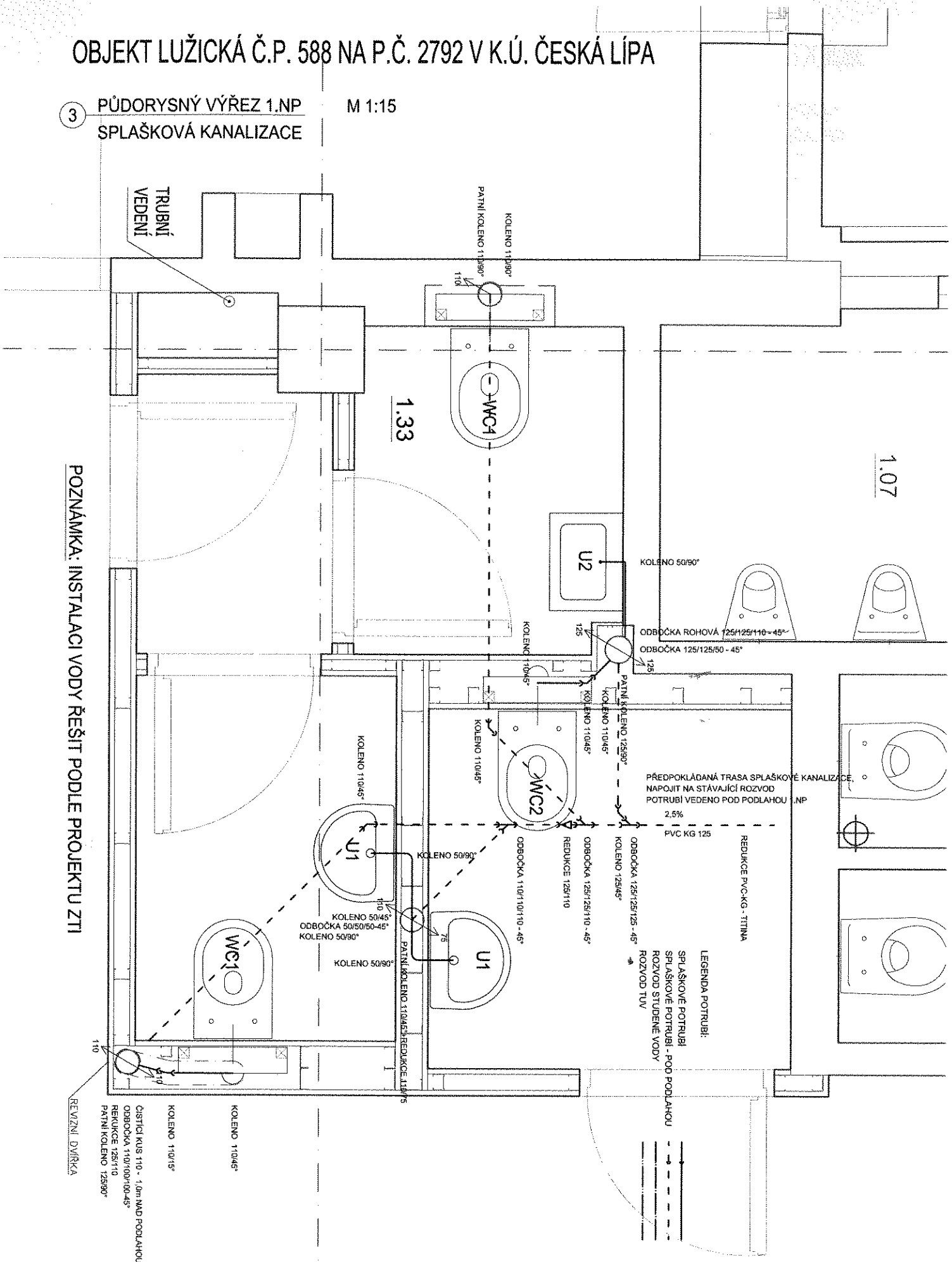

OBJEKT LUŽICKÁ Č.P. 588 NA P.Č. 2792 V K.Ú. ČESKÁ LÍPA

4

PŮDORYSNÝ VÝŘEZ 2.NP
SPLAŠKOVÁ KANALIZACE

M 1:15

POZNÁMKA: INSTALACI VODY ŘEŠIT PODLE PROJEKTU ZTI

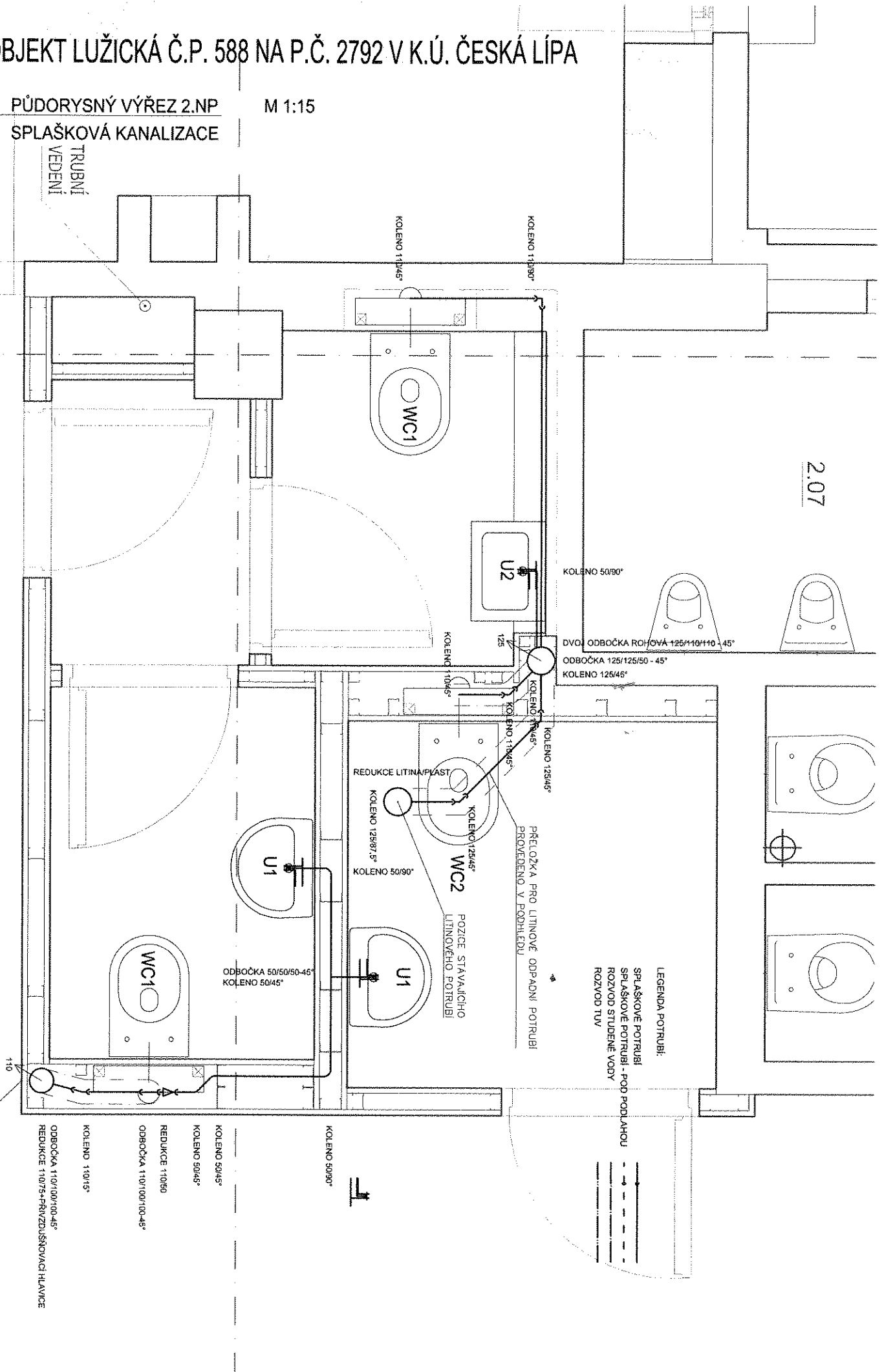

2.07

LEGENDA POTRUBÍ:
SPLAŠKOVÉ POTRUBÍ
SPLAŠKOVÉ POTRUBÍ - POD PODLAHOU
ROZVOD STUDENÉ VODY
ROZVOD TV

- KOLENO 50/45°
- KOLENO 50/45°
- REDUKCE 110/50
- ODBOČKA 110/100/100-45°
- KOLENO 110/15°
- ODBOČKA 110/75+PŘÍVZDUŠNOVACÍ HLAVICE
- REDUKCE 110/75+PŘÍVZDUŠNOVACÍ HLAVICE

REVIZNÍ DVÍŘKA

Rekapitulace ZL č.2

| | bez DPH | vč.DPH |
|--|-------------------|-------------------|
| Příloha 2.1a - Obj. Lužická - bezbariérové WC přípočty | 543 668,83 | 657 839,28 |
| Příloha 2.1b - Obj. Lužická - bezbariérové WC odpočty | -20 996,76 | -25 406,08 |
| Příloha 2.2 - Objekt Lužická - vypuštění akust.obkladů (stropy, stěny) | -159 168,28 | -192 593,62 |
| Příloha 2.3a - Upřesnění finálních povrchů stěn a podlah v 1.PP - odpočet | -30 744,60 | -37 200,97 |
| Příloha 2.3b - Upřesnění finálních povrchů stěn a podlah v 1.PP - přípočet | 80 284,15 | 97 143,83 |
| Celkem ZL č.2 | 413 043,34 | 499 782,44 |

REKAPITULACE STAVBY

Kód: COVCLDPS1

Stavba: CENTRUM ODBORNÉHO VZDĚLÁVÁNÍ V OBORU SLUŽEB PŘI STŘEDNÍ ODBORNÉ ŠKOLE A STŘEDNÍM ODBORNÉM UČILIŠTI V ČESKÉ LÍPĚ

KSO: CC-CZ:
Místo: Česká Lípa Datum: 11.7.2018

Zadavatel: IČ:
Liberecký kraj se sídlem Liberec 2, U Jezu 642/2a DIČ:

Uchazeč: IČ:
DIČ:

Projektant: IČ:
SIAL spol. s r.o. Liberec DIČ:

Poznámka:

| | |
|---------------------|-------------------|
| Cena bez DPH | 543 668,83 |
|---------------------|-------------------|

| | Sazba daně | Základ daně | Výše daně |
|--------------|------------|-------------|------------|
| DPH základní | 21,00% | 543 668,83 | 114 170,45 |
| DPH snížená | 15,00% | 543 668,83 | 81 550,32 |

| | | | |
|-------------------|----------|------------|-------------------|
| Cena s DPH | v | CZK | 657 839,28 |
|-------------------|----------|------------|-------------------|

REKAPITULACE OBJEKTŮ STAVBY A SOUPISŮ PRACÍ

Kód: COVCLDPS1
Stavba: CENTRUM ODBORNÉHO VZDĚLÁVÁNÍ V OBORU SLUŽEB PŘI STŘEDNÍ ODBORNÉ ŠKOLE A STŘEDNÍM ODBORNÉM UČILIŠTI V ČESKÉ LÍPĚ
Místo: Česká Lípa Datum: 11.07.2018
Zadavatel: Liberecký kraj se sídlem Liberec 2, U Jezu 642/2a Projektant: SIAL spol. s r.o. Liberec
Uchazeč:

| Kód | Objekt, Soupis prací | Cena bez DPH [CZK] | Cena s DPH [CZK] | Typ |
|------------------------------|---|--------------------|-------------------|--------|
| Náklady stavby celkem | | 543 668,83 | 631 880,22 | |
| A | ZPŮSOBILÉ VÝDAJE | 543 668,83 | 631 880,22 | STA |
| 06 | STAVEBNÍ UPRAVY OBJEKTU STARA A NOVA LUŽICKÁ | 543 668,83 | 631 880,22 | Soupis |
| 06.ARS | Architektonicko-stavební část | 374 724,06 | 427 457,05 | Soupis |
| 06.ZTI | Zdravotní technika | 72 745,87 | 88 022,50 | Soupis |
| 06.SIL | Silnoproudá elektrotechnika | 74 073,00 | 89 628,33 | Soupis |
| 06.VZT | Vzduchotechnika | 22 125,90 | 26 772,34 | Soupis |

KRYCÍ LIST SOUPISU

Stavba:

CENTRUM ODBORNÉHO VZDELÁVÁNÍ V OBLASTI SLUŽEB PRO STŘEDNÍ ODBORNÉ ŠKOLE A STŘEDNÍM ODBORNÉM
UČENÍM V ČESKÉ LÍPĚ

Objekt:

A - ZPŮSOBILÉ VÝDAJE

Soupis:

06 - STAVEBNÍ ÚPRAVY OBJEKTU STARÁ A NOVÁ LUŽICKÁ

Úroveň 3:

06.ARS - Architektonicko-stavební část

KSO:

Místo: Česká Lípa

CC-CZ:

Datum: 11.07.2018

Zadavatel:

Liberecký kraj se sídlem Liberec 2, U Jezu 642/2a

IČ:

DIČ:

Uchazeč:

IČ:

DIČ:

Projektant:

SIAL spol. s r.o. Liberec

IČ:

DIČ:

Poznámka:

Cena bez DPH

374 724,06

| | Základ daně | Sazba daně | Výše daně |
|--------------|-------------|------------|-----------|
| DPH základní | 251 109,48 | 21,00% | 52 732,99 |
| DPH snížená | 0,00 | 15,00% | 0,00 |

Cena s DPH

v CZK

427 457,05

REKAPITULACE ČLENĚNÍ SOUPISU PRACÍ

Stavba: CENTRUM ODBORNÉHO VZDELÁVÁNÍ V OBLASTI SLUŽEB PŘI STŘEDNÍ ODBORNÉ ŠKOLE A STŘEDNÍM ODBORNÉM
TŘÍLÍČETÍ V ČESKÉ LÍPĚ

Objekt: A - ZPŮSOBILÉ VÝDAJE

Soupis: 06 - STAVEBNÍ ÚPRAVY OBJEKTU STARÁ A NOVÁ LUŽICKÁ

Úroveň 3: **06.ARS - Architektonicko-stavební část**

Místo: Česká Lípa

Datum: 11.07.2018

Zadavatel: Liberecký kraj se sídlem Liberec 2, U Jezu 642/2a

Projektant: SIAL spol. s r.o. Liberec

Uchazeč:

Kód dílu - Popis

Cena celkem [CZK]

Náklady soupisu celkem 374 724,06

HSV - Práce a dodávky HSV 137 076,01

6 - Úpravy povrchů, podlahy a osazování výplní 31 854,69

9 - Ostatní konstrukce a práce, bourání 31 479,92

997 - Přesun sutě 67 729,21

998 - Přesun hmot 6 012,19

PSV - Práce a dodávky PSV 201 522,05

713 - Izolace tepelné 3 325,62

763 - Konstrukce suché výstavby 62 588,61

766 - Konstrukce truhlářské vč. přesunu hmot 29 332,80

767 - Konstrukce zámečnické vč. přesunu hmot 65 860,00

771 - Podlahy z dlaždic 7 534,77

781 - Dokončovací práce - obklady 31 558,70

784 - Dokončovací práce - malby a tapety 1 321,55

OST - Zařizovací předměty vč. přesunu hmot 36 126,00

SOUPIS PRACÍ

Stavba: CENTRUM ODBORNÉHO VZDELÁVÁNÍ V OBOŘI SLUŽEB PŘI STŘEDNÍ ODBORNÉ ŠKOLE A STŘEDNÍM ODBORNÉM
UČILIŠTÍ V ČESKÉ LÍPĚ

Objekt: A - ZPŮSOBILÉ VÝDAJE

Soupis: 06 - STAVEBNÍ ÚPRAVY OBJEKTU STARÁ A NOVÁ LUŽICKÁ

Úroveň 3: **06.ARS - Architektonicko-stavební část**

Místo: Česká Lípa

Datum: 11.07.2018

Zadavatel: Liberecký kraj se sídlem Liberec 2, U Jezu 642/2a

Projektant: SIAL spol. s r.o. Liberec

Uchazeč:

| PČ | Typ | Kód | Popis | MJ | Množství | J.cena [CZK] | Cena celkem [CZK] | Cenová soustava |
|----|-----|-----|-------|----|----------|--------------|-------------------|-----------------|
|----|-----|-----|-------|----|----------|--------------|-------------------|-----------------|

Náklady soupisu celkem

374 724,06

D HSV Práce a dodávky HSV 137 076,01

D 6 Úpravy povrchů, podlahy a osazování výplní 31 854,69

| | | | | | | | | |
|----|----|---------------|---|----|-------|--------|----------|----------------|
| 31 | K | 61111 | Zřízení podkladní vrstvy pod perlínku stropů | m2 | 7,950 | 162,15 | 1 289,09 | |
| | VV | | 2.np | | | | | |
| | VV | | 5+2,95 | | 7,950 | | | |
| | VV | | | | 0,000 | | | |
| | VV | | Mezisoučet | | 7,950 | | | |
| | VV | | Součet | | 7,950 | | | |
| 32 | K | 611142001 | Potažení vnitřních stropů sklovláknitým pletivem vtlačeným do tenkovrstvé hmoty | m2 | 7,950 | 191,27 | 1 520,58 | CS ÚRS 2017 01 |
| | VV | | 2.np | | | | | |
| | VV | | 5+2,95 | | 7,950 | | | |
| | VV | | | | 0,000 | | | |
| | VV | perlínkastrop | Mezisoučet | | 7,950 | | | |
| | VV | | Součet | | 7,950 | | | |
| 33 | K | 611311131 | Potažení vnitřních rovných stropů vápenným štukem tloušťky do 3 mm | m2 | 7,950 | 125,58 | 998,36 | CS ÚRS 2017 01 |
| | VV | | perlínkastrop | | 7,950 | | | |
| | VV | | | | 0,000 | | | |
| | VV | stukstrop | Součet | | 7,950 | | | |

| PČ | Typ | Kód | Popis | MJ | Množství | J.cena [CZK] | Cena celkem [CZK] | Cenová soustava |
|----|-----|---------------|---|----|----------|--------------|-------------------|-----------------|
| 34 | K | 61132542.1 | Oprava vnitřní vápenocementové štukové omítky stropů v rozsahu plochy do 70% | m2 | 12,950 | 309,12 | 4 003,10 | |
| | VV | | 2.np | | | | | |
| | VV | | 5+2,95 | | 7,950 | | | |
| | VV | | 5 | | 5,000 | | | |
| | VV | | Součet | | 12,950 | | | |
| 35 | K | 61211111 | Zřízení podkladní vrstvy pod perlunku stěn | m2 | 81,850 | 27,60 | 2 259,06 | |
| | VV | | 2.np | | | | | |
| | VV | | 23,3*3,25 | | 75,725 | | | |
| | VV | | (3*0,8+0,9)*(3,25-2) | | 4,125 | | | |
| | VV | | 2 | | 2,000 | | | |
| | VV | | | | 0,000 | | | |
| | VV | | Mezisoučet | | 81,850 | | | |
| | VV | | Součet | | 81,850 | | | |
| 36 | K | 612142001 | Potažení vnitřních stěn sklovláknitým pletivem vtačeným do tenkovrstvé hmoty | m2 | 81,850 | 164,22 | 13 441,41 | CS ÚRS 2017 01 |
| | VV | | 2.np | | | | | |
| | VV | | 23,3*3,25 | | 75,725 | | | |
| | VV | | (3*0,8+0,9)*(3,25-2) | | 4,125 | | | |
| | VV | | 2 | | 2,000 | | | |
| | VV | | | | 0,000 | | | |
| | VV | perlívkasteny | Mezisoučet | | 81,850 | | | |
| | VV | | Součet | | 81,850 | | | |
| 37 | K | 612311131 | Potažení vnitřních stěn vápenným štukem tloušťky do 3 mm | m2 | 81,850 | 98,53 | 8 064,84 | CS ÚRS 2017 01 |
| | VV | | perlívkasteny | | 75,725 | | | |
| | VV | | perlínanosnik | | 4,125 | | | |
| | VV | | -keramobkl | | 2,000 | | | |
| | VV | | | | 0,000 | | | |
| | VV | stukstena | Součet | | 81,850 | | | |
| 49 | K | 63248121 | Separáční vrstva z PE fólie vč. zatažení přes dilatační vrstvu svislých konstrukcí | m2 | 7,950 | 35,00 | 278,25 | |
| | VV | | skladba S2.1N (S1.1N) | | | | | |
| | VV | | 5+2,95 | | 7,950 | | | |
| | VV | | | | 0,000 | | | |
| | VV | | Mezisoučet | | 7,950 | | | |
| | VV | | Součet | | 7,950 | | | |
| D | 9 | | Ostatní konstrukce a práce, bourání | | | | 31 479,92 | |
| 50 | K | 949101111 | Lešení pomocné pro objekty pozemních staveb s lešeňovou podlahou v do 1,9 m zatížení do 150 kg/m2 | m2 | 7,860 | 34,61 | 272,02 | CS ÚRS 2017 01 |
| | VV | | 2.np | | | | | |
| | VV | | 2,31*2+3,24 | | 7,860 | | | |
| | VV | | | | 0,000 | | | |

| PČ | Typ | Kód | Popis | MJ | Množství | J.cena [CZK] | Cena celkem [CZK] | Cenová soustava |
|----|-----|-----------|---|----|----------|--------------|-------------------|-----------------|
| | VV | | Součet | | 7,860 | | | |
| 51 | K | 952901111 | Vyčištění budov bytové a občanské výstavby při výšce podlaží do 4 m | m2 | 32,110 | 66,44 | 2 133,52 | CS ÚRS 2017 01 |
| | VV | | 2.np | | | | | |
| | VV | | 9,88*3,25 | | 32,110 | | | |
| | VV | | | | 0,000 | | | |
| | VV | | Mezisoučet | | 32,110 | | | |
| | VV | | Součet | | 32,110 | | | |
| 53 | K | 962031136 | Bourání příček z tvárnic nebo příčkovek tl do 150 mm | m2 | 43,263 | 61,24 | 2 649,25 | CS ÚRS 2017 01 |
| | VV | | mč 2.33,2.09,2.08 | | | | | |
| | VV | | (6,77+2,9+3,98+0,8*2)*3,25 | | 49,563 | | | |
| | VV | | -0,6*2,1*5 | | -6,300 | | | |
| | VV | | | | 0,000 | | | |
| | VV | | Součet | | 43,263 | | | |
| 54 | K | 962032230 | Bourání zdiva z cihel pálených nebo vápenopískových na MV nebo MVC do 1 m3 | m3 | 0,570 | 882,00 | 502,74 | CS ÚRS 2017 01 |
| | VV | | mč 2.33 | | | | | |
| | VV | | 0,65*3,25*0,27 | | 0,570 | | | |
| | VV | | | | 0,000 | | | |
| | VV | | Součet | | 0,570 | | | |
| 57 | K | 965043341 | Bourání podkladů pod dlažby betonových s potěrem nebo teracem tl do 100 mm pl přes 4 m2 | m3 | 1,800 | 1 965,60 | 3 538,08 | CS ÚRS 2017 01 |
| | VV | | skladba S2.1 | | | | | |
| | VV | | 12*0,15 | | 1,800 | | | |
| | VV | | | | 0,000 | | | |
| | VV | bmazdo100 | Součet | | 1,800 | | | |
| 58 | K | 965049111 | Příplatek k bourání betonových mazanin za bourání se svařovanou sítí tl do 100 mm | m3 | 1,800 | 1 024,80 | 1 844,64 | CS ÚRS 2017 01 |
| | VV | | dle mazaniny do 100mm | | | | | |
| | VV | | bmazdo100 | | 1,800 | | | |
| | VV | | | | 0,000 | | | |
| | VV | | Součet | | 1,800 | | | |
| 60 | K | 965081611 | Odsekání soklíků rovných | m | 6,750 | 20,83 | 140,62 | CS ÚRS 2017 01 |
| | VV | | 1.np | | | | | |
| | VV | | chodby | | | | | |
| | VV | | 1,1+5,65 | | 6,750 | | | |
| | VV | | | | 0,000 | | | |
| | VV | | Součet | | 6,750 | | | |
| 62 | K | 968072455 | Vybourání kovových dveřních zárubní pl do 2 m2 | m2 | 7,000 | 199,08 | 1 393,56 | CS ÚRS 2017 01 |
| | VV | | nová lužická | | | | | |
| | VV | | 0,7*5*2 | | 7,000 | | | |
| | VV | | | | 0,000 | | | |
| | VV | | Součet | | 7,000 | | | |
| 70 | K | 977151123 | Jádrové vrty diamantovými korunkami do D 150 mm do stavebních materiálů | m | 2,000 | 2 402,40 | 4 804,80 | CS ÚRS 2017 01 |

| PČ | Typ | Kód | Popis | MJ | Množství | J.cena [CZK] | Cena celkem [CZK] | Cenová soustava |
|--------------|-----|------------|---|-----|----------|--------------|-------------------|-----------------|
| | VV | | 0,5*4 | | 2,000 | | | |
| | VV | | | | 0,000 | | | |
| | VV | | Součet | | 2,000 | | | |
| 72 | K | 978011191 | Otlučení vnitřní vápenné nebo vápenocementové omítky stropů v rozsahu do 100 % | m2 | 7,860 | 70,06 | 550,64 | CS ÚRS 2017 01 |
| | VV | | mč. 2.33,2.08,2.09 | | | | | |
| | VV | | 2,31*2+3,24 | | 7,860 | | | |
| | VV | | | | 0,000 | | | |
| | VV | | Součet | | 7,860 | | | |
| 74 | K | 978013191 | Otlučení vnitřní vápenné nebo vápenocementové omítky stěn stěn v rozsahu do 100 % | m2 | 11,475 | 55,19 | 633,28 | CS ÚRS 2017 01 |
| | VV | | mč 2.33,2.08,2.09 | | | | | |
| | VV | | 2,877*3,25 | | 9,350 | | | |
| | VV | | 1,7*(3,25-2,0) | | 2,125 | | | |
| | VV | | | | 0,000 | | | |
| | VV | | Součet | | 11,475 | | | |
| 75 | K | 978059541 | Odsekání a odebrání obkladů stěn z vnitřních obkládaček plochy přes 1 m2 | m2 | 3,400 | 63,76 | 216,77 | CS ÚRS 2017 01 |
| | VV | | mč 2.33,2.08,2.09 | | | | | |
| | VV | | 1,7*2,0 | | 3,400 | | | |
| | VV | | | | 0,000 | | | |
| | VV | | Součet | | 3,400 | | | |
| 173 | K | 999100570 | Požární dvířka do SDK (do zdiva) | kus | 4,000 | 1 250,00 | 5 000,00 | |
| 78 | K | 99910051.1 | Přípomoc specialistům elektro pro vybavení stolů zásuvkami | hod | 5,000 | 250,00 | 1 250,00 | |
| 79 | K | 999100510 | Zednické výpomoci specialistům (drážky, prostupy, podchycení, výměny apod) | hod | 15,000 | 250,00 | 3 750,00 | |
| 80 | K | 999100520 | Ostatní drobné bourací a demontážní práce (stávající vybavení sociálních místností - držáky, věšáky, zrcadla, atd..) vč. likvidace - realizace na pokyn investora a dle zápisu v SD | hod | 4,000 | 250,00 | 1 000,00 | |
| 81 | K | 999100540 | Ochrana stávajících konstrukcí před poškozením | m2 | 40,000 | 45,00 | 1 800,00 | |
| | VV | | ostatní prostory | | | | | |
| | VV | | odhad | | | | | |
| | VV | | 40 | | 40,000 | | | |
| | VV | | | | 0,000 | | | |
| | VV | | Součet | | 40,000 | | | |
| D 997 | | | Přesun sutě | | | | 67 729,21 | |
| 83 | K | 997013213 | Vnitrostaveništní doprava suti a vybouraných hmot pro budovy v do 12 m ručně | t | 37,425 | 982,80 | 36 781,29 | CS ÚRS 2017 01 |
| 84 | K | 997013509 | Příplatek k odvozu suti a vybouraných hmot na skládku za každý další km | t | 37,425 | 7,64 | 286,08 | CS ÚRS 2017 01 |
| 85 | K | 997013511 | Odvoz suti a vybouraných hmot z meziskládky na skládku do 1 km s naložením a se složením | t | 37,425 | 247,80 | 9 273,92 | CS ÚRS 2017 01 |
| 86 | K | 99701380.1 | Poplatek za uložení stavebního tříděného odpadu na skládce (skládkovné) | t | 28,290 | 125,00 | 3 536,25 | |
| 87 | K | 997013803 | Poplatek za uložení stavebního odpadu z keramických materiálů na skládce (skládkovné) | t | 0,300 | 126,00 | 37,80 | CS ÚRS 2017 01 |

| PČ | Typ | Kód | Popis | MJ | Množství | J.cena [CZK] | Cena celkem [CZK] | Cenová soustava |
|--------------|-----|-----------|---|----|----------|------------------|-------------------|-----------------|
| 88 | K | 99701381 | Poplatek (úspora) za uložení kovového odpadu na skládce (skládkovné) | t | 0,200 | 500,00 | 100,00 | |
| 89 | K | 997013814 | Poplatek za uložení stavebního odpadu z izolačních hmot na skládce (skládkovné) | t | 0,420 | 1 461,60 | 613,87 | CS ÚRS 2017 01 |
| 90 | K | 99701383 | Poplatek za uložení stavebního směsného odpadu na skládce (skládkovné) | t | 15,000 | 1 140,00 | 17 100,00 | |
| D 998 | | | Přesun hmot | | | 6 012,19 | | |
| 91 | K | 998011002 | Přesun hmot pro budovy zděné v do 12 m | t | 28,290 | 212,52 | 6 012,19 | CS ÚRS 2017 01 |
| D 713 | | | Izolace tepelné | | | 3 325,62 | | |
| 100 | K | 713120821 | Odstanění tepelné izolace podlah volně kladené z polystyrenu tl do 100 mm | m2 | 9,880 | 9,49 | 93,78 | CS ÚRS 2017 01 |
| | VV | | skladba S2.1 | | | | | |
| | VV | | 9,88 | | 9,880 | | | |
| | VV | | | | 0,000 | | | |
| | VV | | Součet | | 9,880 | | | |
| 101 | K | 713121111 | Montáž izolace tepelné podlah volně kladenými rohožemi, pásy, dílci, deskami 1 vrstva | m2 | 9,880 | 14,95 | 147,73 | CS ÚRS 2017 01 |
| | VV | | skladba S2.1N | | | | | |
| | VV | | 9,88 | | 9,880 | | | |
| | VV | xps30 | Mezisoučet | | 9,880 | | | |
| | VV | | Součet | | 9,880 | | | |
| 102 | M | 28376380 | polystyren extrudovaný 1250 x 600 x 60 mm | m2 | 10,078 | 292,20 | 2 944,67 | |
| | VV | | xps60 | | 9,880 | | | |
| | VV | | | | 0,000 | | | |
| | VV | | ztratné | | | | | |
| | VV | | xps60*0,02 | | 0,198 | | | |
| | VV | | | | 0,000 | | | |
| | VV | | Součet | | 10,078 | | | |
| 109 | K | 998713102 | Přesun hmot tonážní pro izolace tepelné v objektech v do 12 m | t | 0,200 | 697,20 | 139,44 | CS ÚRS 2017 01 |
| D 763 | | | Konstrukce suché výstavby | | | 62 588,61 | | |
| 159 | K | 763111417 | SDK příčka tl 150 mm profil CW+UW 100 desky 2xA 12,5 TI 100 mm EI 60 Rw 55 DB - SDK 5.0 | m2 | 24,746 | 915,60 | 22 657,09 | |
| | VV | | 2.np | | | | | |
| | VV | | (0,75+1,635)*3,25 | | 3,985 | | | |
| | VV | | 1,35*3,25 | | 4,388 | | | |
| | VV | | 2*(0,8*(3,25-2)) | | 2,000 | | | |
| | VV | | 2 | | 2,000 | | | |
| | VV | | | | | | | |
| | VV | | 1.np | | | | | |
| | VV | | (0,75+1,635)*3,25 | | 3,985 | | | |
| | VV | | 1,35*3,25 | | 4,388 | | | |

| PČ | Typ | Kód | Popis | MJ | Množství | J.cena [CZK] | Cena celkem [CZK] | Cenová soustava |
|---|-----|-----------|---|----|----------|--------------|-------------------|-----------------|
| | VV | | 2*(0,8*(3,25-2)) | | 2,000 | | | |
| | VV | | 2 | | 2,000 | | | |
| | VV | | | | | | | |
| | VV | | Součet | | 24,746 | | | |
| 159 | K | 763111417 | SDK příčka tl 150 mm profil CW+UW 100 desky 2xA 12,5 Tl 100 mm EI 60 Rw 55 DB - SDK 5.0 | m2 | 42,003 | 915,60 | 38 457,49 | |
| | VV | | 2.np | | | | | |
| | VV | | (0,52+2,290+1,925+0,15)*3,25 | | 15,876 | | | |
| | VV | | (0,8+0,9)*(3,25-2) | | 2,125 | | | |
| | VV | | 3 | | 3,000 | | | |
| | VV | | 1.np | | | | | |
| | VV | | (0,52+2,290+1,925+0,15)*3,25 | | 15,876 | | | |
| | VV | | (0,8+0,9)*(3,25-2) | | 2,125 | | | |
| | VV | | 3 | | 3,000 | | | |
| | VV | | | | 0,000 | | | |
| | VV | | Součet | | 42,003 | | | |
| 115 | K | 998763302 | Přesun hmot tonážní pro sádkartonové konstrukce v objektech v do 12 m | t | 2,050 | 719,04 | 1 474,03 | CS ÚRS 2017 01 |
| D 766 Konstrukce truhlářské vč. přesunu hmot | | | | | | | 29 332,80 | |
| 118 | K | 766800100 | Montáž a dodávka vnitřních dveří vel. 700x1970mm plné, hladké vč. ocel. zárubně,kování a systémových detailů a doplňků - viz tabulka, ozn. 001pravé | ks | 1,000 | 7 333,20 | 7 333,20 | |
| | VV | | 1,0 | | 1,000 | | | |
| 119 | K | 766800110 | Montáž a dodávka vnitřních dveří vel. 700x1970mm plné, hladké vč. ocel. zárubně,kování a systémových detailů a doplňků - viz tabulka, ozn. 001levé | ks | 2,000 | 7 333,20 | 14 666,40 | |
| | VV | | 2 | | 2,000 | | | |
| 120 | K | 766800120 | Montáž a dodávka vnitřních dveří vel. 800x1970mm plné, hladké vč. ocel. zárubně,kování a systémových detailů a doplňků - viz tabulka, ozn. 003pravé | ks | 1,000 | 7 333,20 | 7 333,20 | |
| | VV | | 1 | | 1,000 | | | |
| D 767 Konstrukce zámečnické vč. přesunu hmot | | | | | | | 62 500,00 | |
| 126 | K | 767800110 | Montáž a dodávka kovových dveří dvojkřídlých vel. 1400x3300mm s pevným zasklením a nadsvětlíkem, požární odolnost vč. ocel. zárubně, madla pro imobilní, kování a systémových detailů a doplňků - viz tabulka | ks | 1,000 | 62 500,00 | 62 500,00 | |

| PČ | Typ | Kód | Popis | MJ | Množství | J.cena [CZK] | Cena celkem [CZK] | Cenová soustava |
|-------|-----|-------------|---|----|----------|--------------|-------------------|-----------------|
| D 767 | | | Konstrukce zámečnické vč. přesunu hmot | | | | 3 360,00 | |
| 172 | K | 767800110.1 | Montáž a dodávka sestavy sklopného a pevného madla u imobilního WC, typový výrobek dle příslušné vyhlášky, ozn. ZV/02 | ks | 1,000 | 3 360,00 | 3 360,00 | |
| | VV | | 1,0 | | 1,000 | | | |
| D 771 | | | Podlahy z dlaždic | | | | 7 534,77 | |
| 136 | K | 771474113 | Montáž soklíků z dlaždic keramických rovných flexibilní lepidlo v do 120 mm | m | 6,750 | 72,83 | 491,59 | CS ÚRS 2017 01 |
| | VV | | sokl chodba 2.np | | | | | |
| | VV | | 5,65+1,1 | | 6,750 | | | |
| | VV | | | | 0,000 | | | |
| | VV | | Součet | | 6,750 | | | |
| 137 | K | 771574311 | Montáž podlah keramických režných hladkých lepených rychletuhnoucím flexi lepidlem do 9 ks/m2 | m2 | 7,860 | 307,44 | 2 416,48 | CS ÚRS 2017 01 |
| | VV | | skladba S2.1N | | | | | |
| | VV | | 7,86 | | 7,860 | | | |
| | VV | | | | 0,000 | | | |
| | VV | kemdlaz | Mezisoučet | | 7,860 | | | |
| | VV | | Součet | | 7,860 | | | |
| 138 | M | 5976111 | dlaždice keramické tl. 8-10mm vč. soklu - sociální místnosti | m2 | 8,174 | 198,00 | 1 618,45 | |
| | VV | | kemdlaz | | 7,860 | | | |
| | VV | | | | 0,000 | | | |
| | VV | | ztratné | | | | | |
| | VV | | kemdlaz*0,04 | | 0,314 | | | |
| | VV | | | | 0,000 | | | |
| | VV | | | | 0,000 | | | |
| | VV | | Součet | | 8,174 | | | |
| 140 | K | 771999100 | Příplatek na úpravu stávajících keram. dlaždic okolo upravovaných ploch po vybourání a stavbě nových příček | m | 6,750 | 436,80 | 2 948,40 | |
| | VV | | 2.np | | | | | |
| | VV | | 6,75 | | 6,750 | | | |
| | VV | | | | 0,000 | | | |
| | VV | | Součet | | 6,750 | | | |
| 141 | K | 998771102 | Přesun hmot tonážní pro podlahy z dlaždic v objektech v do 12 m | t | 0,150 | 399,00 | 59,85 | CS ÚRS 2017 01 |
| D 781 | | | Dokončovací práce - obklady | | | | 31 558,70 | |
| 151 | K | 781474112 | Montáž obkladů vnitřních keramických hladkých do 12 ks/m2 lepených flexibilním lepidlem | m2 | 48,000 | 241,92 | 11 612,16 | CS ÚRS 2017 01 |
| | VV | | 2.np | | | | | |
| | VV | | 17,7*2,6 | | 46,020 | | | |
| | VV | | 3*0,8*0,6+0,9*0,6 | | 1,980 | | | |
| | VV | | | | 0,000 | | | |
| | VV | | | | 0,000 | | | |

| PČ | Typ | Kód | Popis | MJ | Množství | J.cena [CZK] | Cena celkem [CZK] | Cenová soustava |
|-----|-----|-----------|---|----|----------|--------------|-------------------|-----------------|
| | VV | keramobkl | Mezisoučet | | 48,000 | | | |
| | VV | | Součet | | 48,000 | | | |
| 152 | M | 59761000 | obkládačky keramické | m2 | 49,920 | 311,00 | 15 525,12 | |
| | VV | | keramobkl | | 48,000 | | | |
| | VV | | | | 0,000 | | | |
| | VV | | ztratné | | | | | |
| | VV | | keramobkl*0,04 | | 1,920 | | | |
| | VV | | | | 0,000 | | | |
| | VV | | Součet | | 49,920 | | | |
| 153 | K | 781491012 | Příplatek na montáž zrcadel do obkladu | ks | 4,000 | 294,00 | 1 176,00 | CS ÚRS 2017 01 |
| | VV | | 4 | | 4,000 | | | |
| 154 | K | 781494511 | Plastové profily ukončovací lepené flexibilním lepidlem | m | 38,500 | 76,52 | 2 946,17 | CS ÚRS 2017 01 |
| | VV | | 2.np | | | | | |
| | VV | | 17,7+2,6*8 | | 38,500 | | | |
| | VV | | | | 0,000 | | | |
| | VV | | Součet | | 38,500 | | | |
| 155 | K | 998781102 | Přesun hmot tonážní pro obklady keramické v objektech v do 12 m | t | 0,750 | 399,00 | 299,25 | CS ÚRS 2017 01 |

D 784

Dokončovací práce - malby a tapety

1 321,55

| | | | | | | | | |
|-----|----|-----------|---|----|--------|-------|----------|----------------|
| 156 | K | 784111001 | Oprášení (ometení) podkladu v místnostech výšky do 3,80 m | m2 | 19,335 | 3,35 | 64,77 | CS ÚRS 2017 01 |
| | VV | | stropy | | | | | |
| | VV | | mč. 2.33,2.08,2.09 | | | | | |
| | VV | | 2,31*2+3,24 | | 7,860 | | | |
| | VV | | | | 0,000 | | | |
| | VV | | stěny | | | | | |
| | VV | | mč 1.33,1.08,1.09 | | | | | |
| | VV | | 2,877*3,25 | | 9,350 | | | |
| | VV | | 1,7*(3,25-2,0) | | 2,125 | | | |
| | VV | | | | 0,000 | | | |
| | VV | | Součet | | 19,335 | | | |
| 158 | K | 78421110 | Dvojnásobné bílé malby ze směsi na omítané kce v místnostech výšky do 4,5 m | m2 | 19,335 | 65,00 | 1 256,78 | |
| | VV | | (5,65+1,0)*0,1 | | 7,860 | | | |
| | VV | | | | 11,475 | | | |
| | VV | | Mezisoučet | | 19,335 | | | |
| | VV | | Součet | | 19,335 | | | |

D OST

Zařizovací předměty vč. přesunu hmot

36 126,00

| | | | | | | | | |
|-----|---|-----------|---|----|-------|----------|----------|--|
| 159 | K | 000111.1 | Montáž a dodávka jednoduchého nerez věšáku na oděv vč. ukotvení | ks | 8,000 | 540,00 | 4 320,00 | |
| 160 | K | 000111.10 | Montáž a dodávka zrcadla vel. 800x800mm vč. kotvení | ks | 2,000 | 1 850,00 | 3 700,00 | |
| 161 | K | 000111.11 | Montáž a dodávka nerez poličky 200x400mm vč. kotvení | ks | 1,000 | 1 120,00 | 1 120,00 | |

| PČ | Typ | Kód | Popis | MJ | Množství | J.cena [CZK] | Cena celkem [CZK] | Cenová soustava |
|-----|-----|-----------|--|----|----------|--------------|-------------------|-----------------|
| 162 | K | 000111.12 | Montáž a dodávka zrcadla vel. 400x1000mm vč. kotvení | ks | 1,000 | 1 290,00 | 1 290,00 | |
| 163 | K | 000111.13 | Montáž a dodávka zrcadla vel. 400x1400mm vč. kotvení | ks | 1,000 | 1 626,00 | 1 626,00 | |
| 164 | K | 000111.2 | Montáž a dodávka zásobníku na toaletní papír, pr. 310mm vč. ukotvení | ks | 3,000 | 1 220,00 | 3 660,00 | |
| 165 | K | 000111.3 | Montáž a dodávka wc setu z nerez a skla (kartáč + štetka) vč. ukotvení | ks | 3,000 | 800,00 | 2 400,00 | |
| 166 | K | 000111.4 | Montáž a dodávka nášlapného nerez koše s vnitřní plastovou nádobou, 3L | ks | 1,000 | 520,00 | 520,00 | |
| 167 | K | 000111.5 | Montáž a dodávka zásobníku hygienických sáčků vč. ukotvení | ks | 3,000 | 570,00 | 1 710,00 | |
| 168 | K | 000111.6 | Montáž a dodávka nerez zásobníku papírových ručníků vč. ukotvení | ks | 3,000 | 1 260,00 | 3 780,00 | |
| 169 | K | 000111.7 | Montáž a dodávka nerez odpadkového koše na použité ručníky, 30L vč. ukotvení | ks | 3,000 | 2 950,00 | 8 850,00 | |
| 170 | K | 000111.8 | Montáž a dodávka nerez zásobníku na tekuté mýdlo, sklo vč. ukotvení | ks | 3,000 | 610,00 | 1 830,00 | |
| 171 | K | 000111.9 | Montáž a dodávka nášlapného nerez koše s vnitřní plastovou nádobou, 12L | ks | 2,000 | 660,00 | 1 320,00 | |

KRYCÍ LIST SOUPISU

Stavba:

CENTRUM ODBORNÉHO VZDELÁVÁNÍ V OBLASTI SLUŽEB PRO STŘEDNÍ ODBORNÉ ŠKOLE A STŘEDNÍM ODBORNÉM
UČNÍM UČITELŮM V ČESKÉ LÍPĚ

Objekt:

A - ZPŮSOBILÉ VÝDAJE

Soupis:

06 - STAVEBNÍ ÚPRAVY OBJEKTU STARÁ A NOVÁ LUŽICKÁ

Úroveň 3:

06.ZTI - Zdravotní technika

KSO:

Místo: Česká Lípa

CC-CZ:

Datum: 11.07.2018

Zadavatel:

Liberecký kraj se sídlem Liberec 2, U Jezu 642/2a

IČ:

DIČ:

Uchazeč:

IČ:

DIČ:

Projektant:

Ing. Michal Vodňanský

IČ:

DIČ:

Poznámka:

Cena bez DPH

72 745,87

| | Základ daně | Sazba daně | Výše daně |
|--------------|-------------|------------|-----------|
| DPH základní | 72 745,87 | 21,00% | 15 276,63 |
| DPH snížená | 0,00 | 15,00% | 0,00 |

Cena s DPH

v CZK

88 022,50

REKAPITULACE ČLENĚNÍ SOUPISU PRACÍ

Stavba: CENTRUM ODBORNÉHO VZDELÁVÁNÍ V OBOŘI SLUŽEB PŘI STŘEDNÍ ODBORNÉ ŠKOLE A STŘEDNÍM ODBORNÉM
UČILIŠTÍ V ČESKÉ LÍPĚ

Objekt: A - ZPŮSOBILÉ VÝDAJE

Soupis: 06 - STAVEBNÍ ÚPRAVY OBJEKTU STARÁ A NOVÁ LUŽICKÁ

Úroveň 3:
06.ZTI - Zdravotní technika

Místo: Česká Lípa

Datum: 11.07.2018

Zadavatel: Liberecký kraj se sídlem Liberec 2, U Jezu 642/2a

Projektant: Ing. Michal Vodňanský

Uchazeč:

Kód dílu - Popis

Cena celkem [CZK]

Náklady soupisu celkem 72 745,87

PSV - Práce a dodávky PSV 72 745,87

721 - Zdravotechnika 7 766,29

722 - Zdravotechnika 10 475,50

725 - Zdravotechnika 49 170,24

726 - Zdravotechnika 5 333,84

SOUPIS PRACÍ

Stavba: CENTRUM ODBORNÉHO VZDELÁVÁNÍ V OBLASTI SLUŽEB PŘI STŘEDNÍ ODBORNÉ ŠKOLE A STŘEDNÍM ODBORNÉM
 UČILIŠTÍ V ČESKÉ LÍPĚ

Objekt: A - ZPŮSOBILÉ VÝDAJE

Soupis: 06 - STAVEBNÍ ÚPRAVY OBJEKTU STARÁ A NOVÁ LUŽICKÁ

Úroveň 3:
06.ZTI - Zdravotní technika

Místo: Česká Lípa

Datum: 11.07.2018

Zadavatel: Liberecký kraj se sídlem Liberec 2, U Jezu 642/2a

Projektant: Ing. Michal Vodňanský

Uchazeč:

| PČ | Typ | Kód | Popis | MJ | Množství | J.cena [CZK] | Cena celkem [CZK] | Cenová soustava |
|----|-----|-----|-------|----|----------|--------------|-------------------|-----------------|
|----|-----|-----|-------|----|----------|--------------|-------------------|-----------------|

Náklady soupisu celkem

72 745,87

D PSV Práce a dodávky PSV

72 745,87

D 721 Zdravotechnika

7 766,29

| | | | | | | | | |
|----|---|-----------|---|-----|--------|----------|----------|----------------|
| 2 | K | 721140802 | Demontáž potrubí litinové do DN 100 | m | 2,000 | 66,69 | 133,38 | CS ÚRS 2017 01 |
| 3 | K | 721140905 | Potrubí litinové vsazení odbočky DN 100 | kus | 1,000 | 2 565,00 | 2 565,00 | CS ÚRS 2017 01 |
| 4 | K | 721140913 | Potrubí litinové propojení potrubí DN 75 | kus | 1,000 | 307,80 | 307,80 | CS ÚRS 2017 01 |
| 5 | K | 721140915 | Potrubí litinové propojení potrubí DN 100 | kus | 1,000 | 513,00 | 513,00 | CS ÚRS 2017 01 |
| 1 | K | 721173402 | Potrubí kanalizační plastové svodné systém KG DN 125 | m | 3,000 | 333,23 | 999,69 | CS ÚRS 2017 01 |
| 6 | K | 721174024 | Potrubí kanalizační z PP odpadní systém HT DN 70 | m | 2,000 | 137,77 | 275,54 | CS ÚRS 2017 01 |
| 7 | K | 721174025 | Potrubí kanalizační z PP odpadní systém HT DN 100 | m | 3,000 | 162,07 | 486,20 | CS ÚRS 2017 01 |
| 55 | K | 721174042 | Potrubí kanalizační z PP přípojovací systém HT DN 40 | m | 2,000 | 113,21 | 226,42 | CS ÚRS 2017 01 |
| 8 | K | 721174043 | Potrubí kanalizační z PP přípojovací systém HT DN 50 | m | 2,000 | 115,28 | 230,55 | CS ÚRS 2017 01 |
| 9 | K | 721194104 | Vyvedení a upevnění odpadních výpustek DN 40 | kus | 3,000 | 56,43 | 169,29 | CS ÚRS 2017 01 |
| 10 | K | 721194105 | Vyvedení a upevnění odpadních výpustek DN 50 | kus | 4,000 | 56,43 | 225,72 | CS ÚRS 2017 01 |
| 11 | K | 721194109 | Vyvedení a upevnění odpadních výpustek DN 100 | kus | 3,000 | 56,43 | 169,29 | CS ÚRS 2017 01 |
| 12 | K | 721274122 | Přívzdušňovací ventil vnitřní odpadních potrubí DN 75 | kus | 1,000 | 890,57 | 890,57 | CS ÚRS 2017 01 |
| 13 | K | 721290111 | Zkouška těsnosti potrubí kanalizace vodou do DN 125 | m | 3,000 | 18,47 | 55,40 | CS ÚRS 2017 01 |
| 14 | K | 721290123 | Zkouška těsnosti potrubí kanalizace kouřem do DN 300 | m | 20,000 | 25,65 | 513,00 | CS ÚRS 2017 01 |
| 15 | K | 998721101 | Přesun hmot tonážní pro vnitřní kanalizace v objektech v do 6 m | t | 0,011 | 494,95 | 5,44 | CS ÚRS 2017 01 |

| PČ | Typ | Kód | Popis | MJ | Množství | J.cena [CZK] | Cena celkem [CZK] | Cenová soustava |
|----|-----|-----|-------|----|----------|--------------|-------------------|-----------------|
|----|-----|-----|-------|----|----------|--------------|-------------------|-----------------|

| D 722 | | | Zdravotechnika | 10 475,50 | | | | |
|-------|---|-----------|---|-----------|--------|--------|----------|----------------|
| 16 | K | 722130802 | Demontáž potrubí ocelové pozinkované závitové do DN 40 | m | 5,000 | 30,78 | 153,90 | CS ÚRS 2017 01 |
| 17 | K | 722131915 | Potrubí pozinkované závitové vsazení odbočky do potrubí DN 40 | soubor | 1,000 | 820,80 | 820,80 | CS ÚRS 2017 01 |
| 18 | K | 722131935 | Potrubí pozinkované závitové propojení potrubí DN 40 | kus | 1,000 | 513,00 | 513,00 | CS ÚRS 2017 01 |
| 19 | K | 722174001 | Potrubí vodovodní plastové PPR svar polyfuze D16 připojovací | m | 6,000 | 108,24 | 649,46 | CS ÚRS 2017 01 |
| 20 | K | 722174002 | Potrubí vodovodní plastové PPR svar polyfuze D20 připojovací | m | 2,000 | 111,96 | 223,92 | CS ÚRS 2017 01 |
| 21 | K | 722174003 | Potrubí vodovodní plastové PPR svar polyfuze D25 připojovací | m | 2,000 | 148,64 | 297,28 | CS ÚRS 2017 01 |
| 23 | K | 722174025 | Potrubí vodovodní plastové PP-RCT svar polyfuze EVO D 40, SDR 9 | m | 3,000 | 268,43 | 805,28 | CS ÚRS 2017 01 |
| 24 | K | 722181211 | Ochrana vodovodního potrubí přilepenými termoizolačními trubicemi z PE tl do 6 mm DN do 22 mm | m | 6,000 | 57,10 | 342,58 | CS ÚRS 2017 01 |
| 25 | K | 722181212 | Ochrana vodovodního potrubí přilepenými termoizolačními trubicemi z PE tl do 6 mm DN do 32 mm | m | 2,000 | 61,20 | 122,40 | CS ÚRS 2017 01 |
| 26 | K | 722181221 | Ochrana vodovodního potrubí přilepenými termoizolačními trubicemi z PE tl do 9 mm DN do 22 mm | m | 2,000 | 61,77 | 123,53 | CS ÚRS 2017 01 |
| 27 | K | 722181222 | Ochrana vodovodního potrubí přilepenými termoizolačními trubicemi z PE tl do 9 mm DN do 45 mm | m | 3,000 | 74,23 | 222,69 | CS ÚRS 2017 01 |
| 29 | K | 722190401 | Vyvedení a upevnění výpustku do DN 25 | kus | 12,000 | 50,27 | 603,29 | CS ÚRS 2017 01 |
| 30 | K | 722220111 | Nástěnka pro výtokový ventil G 1/2 s jedním závitem | kus | 9,000 | 267,79 | 2 410,07 | CS ÚRS 2017 01 |
| 32 | K | 722232044 | Kohout kulový přímý G 3/4 PN 42 do 185 °C vnitřní závit | kus | 6,000 | 165,19 | 991,12 | CS ÚRS 2017 01 |
| 33 | K | 722232046 | Kohout kulový přímý G 5/4 PN 42 do 185 °C vnitřní závit | kus | 3,000 | 369,87 | 1 109,62 | CS ÚRS 2017 01 |
| 34 | K | 722290226 | Zkouška těsnosti vodovodního potrubí závitového do DN 50 | m | 20,000 | 34,88 | 697,68 | CS ÚRS 2017 01 |
| 35 | K | 722290234 | Proplach a dezinfekce vodovodního potrubí do DN 80 | m | 20,000 | 18,47 | 369,36 | CS ÚRS 2017 01 |
| 36 | K | 998722101 | Přesun hmot tonážní pro vnitřní vodovod v objektech v do 6 m | t | 0,044 | 443,65 | 19,52 | CS ÚRS 2017 01 |

| D 725 | | | Zdravotechnika | 49 170,24 | | | | |
|-------|---|-----------|---|-----------|-------|----------|-----------|----------------|
| 52 | K | 725110814 | Demontáž klozetu Kombi, odsávací | soubor | 2,000 | 205,20 | 410,40 | CS ÚRS 2017 01 |
| 37 | K | 725112022 | Klozet keramický závěsný na nosné stěny s hlubokým splachováním odpad vodorovný | soubor | 2,000 | 2 667,60 | 5 335,20 | CS ÚRS 2017 01 |
| 38 | K | 725112173 | Kombi klozeti s hlubokým splachováním zvýšený odpad svislý | soubor | 1,000 | 3 539,70 | 3 539,70 | CS ÚRS 2017 01 |
| 53 | K | 725210821 | Demontáž umyvadel bez výtokových armatur | soubor | 2,000 | 153,90 | 307,80 | CS ÚRS 2017 01 |
| 49 | K | 725211601 | Umyvadlo keramické připevněné na stěnu šrouby bílé bez krytu na sifon 500 mm | soubor | 2,000 | 1 780,11 | 3 560,22 | CS ÚRS 2017 01 |
| 40 | K | 725211681 | Umyvadlo keramické zdravotní připevněné na stěnu šrouby bílé 600 mm | soubor | 1,000 | 3 411,45 | 3 411,45 | CS ÚRS 2017 01 |
| 50 | K | 725531101 | Elektrický ohřivač zásobníkový přepadový beztlakový 5 l / 2 kW | soubor | 1,000 | 7 079,40 | 7 079,40 | CS ÚRS 2017 01 |
| 41 | K | 725532103 | Elektrický ohřivač zásobníkový akumulační závěsný svislý 15 l / 3,3 kW | soubor | 2,000 | 8 618,40 | 17 236,80 | CS ÚRS 2017 01 |
| 42 | K | 725813111 | Ventil rohový bez připojovací trubičky nebo flexi hadičky G 1/2 | soubor | 6,000 | 125,17 | 751,03 | CS ÚRS 2017 01 |
| 54 | K | 725820801 | Demontáž baterie nástěnné do G 3 / 4 | soubor | 2,000 | 102,60 | 205,20 | CS ÚRS 2017 01 |
| 43 | K | 725822611 | Baterie umyvadlové stojánkové pákové bez výpusti | soubor | 2,000 | 2 046,87 | 4 093,74 | CS ÚRS 2017 01 |

| PČ | Typ | Kód | Popis | MJ | Množství | J.cena [CZK] | Cena celkem [CZK] | Cenová soustava |
|----|-----|-----------|--|--------|----------|--------------|-------------------|-----------------|
| 44 | K | 725822612 | Baterie umyvadlové stojánkové pákové s prodlouženou pákou | soubor | 1,000 | 2 380,32 | 2 380,32 | CS ÚRS 2017 01 |
| 45 | K | 725980122 | Dvířka 20/20 | kus | 2,000 | 389,88 | 779,76 | CS ÚRS 2017 01 |
| 47 | K | 998725101 | Přesun hmot tonážní pro zařizovací předměty v objektech v do 6 m | t | 0,153 | 517,75 | 79,22 | CS ÚRS 2017 01 |

D 726

Zdravotechnika

5 333,84

| | | | | | | | | |
|----|---|-----------|--|--------|-------|----------|----------|----------------|
| 46 | K | 726131041 | Instalační předstěna - klozet závěsný v 1120 mm s ovládním zepředu do lehkých stěn s kovovou kcí | soubor | 2,000 | 2 657,34 | 5 314,68 | CS ÚRS 2017 01 |
| 48 | K | 998726111 | Přesun hmot tonážní pro instalační prefabrikáty v objektech v do 6 m | t | 0,037 | 517,75 | 19,16 | CS ÚRS 2017 01 |

KRYCÍ LIST SOUPISU

Stavba:

CENTRUM ODBORNÉHO VZDELÁVÁNÍ V OBLASTI SLUŽEB PRO STŘEDNÍ ODBORNÉ ŠKOLE A STŘEDNÍM ODBORNĚM
UČNÍM IČTI V ČESKÉ LÍPĚ

Objekt:

A - ZPŮSOBILÉ VÝDAJE

Soupis:

06 - STAVEBNÍ ÚPRAVY OBJEKTU STARÁ A NOVÁ LUŽICKÁ

Úroveň 3:

06.SIL - Silnoproudá elektrotechnika

KSO:

Místo: Česká Lípa

CC-CZ:

Datum: 11.07.2018

Zadavatel:

Liberecký kraj se sídlem Liberec 2, U Jezu 642/2a

IČ:

DIČ:

Uchazeč:

IČ:

DIČ:

Projektant:

Bc. Štěpán Čejka, elcenter s.r.o.

IČ:

DIČ:

Poznámka:

Cena bez DPH

74 073,00

| | Základ daně | Sazba daně | Výše daně |
|--------------|-------------|------------|-----------|
| DPH základní | 74 073,00 | 21,00% | 15 555,33 |
| DPH snížená | 0,00 | 15,00% | 0,00 |

Cena s DPH

v CZK

89 628,33

REKAPITULACE ČLENĚNÍ SOUPISU PRACÍ

Stavba: CENTRUM ODBORNÉHO VZDELÁVÁNÍ V OBOŘI SLUŽEB PŘI STŘEDNÍ ODBORNÉ ŠKOLE A STŘEDNÍM ODBORNÉM
UČILIŠTÍ V ČESKÉ LÍPĚ

Objekt: A - ZPŮSOBILÉ VÝDAJE

Soupis: 06 - STAVEBNÍ ÚPRAVY OBJEKTU STARÁ A NOVÁ LUŽICKÁ

Úroveň 3:
06.SIL - Silnoproudá elektrotechnika

Místo: Česká Lípa

Datum: 11.07.2018

Zadavatel: Liberecký kraj se sídlem Liberec 2, U Jezu 642/2a

Projektant: Bc. Štěpán Čejka,
elcenter s.r.o.

Uchazeč:

Kód dílu - Popis

Cena celkem [CZK]

Náklady soupisu celkem

74 073,00

1 - Silnoproudá elek - 1 - Silnoproudá elektrotechnika - Lužická 588

74 073,00

SOUPIS PRACÍ

Stavba: CENTRUM ODBORNÉHO VZDELÁVÁNÍ V OBLASTI SLUŽEB PŘI STŘEDNÍ ODBORNÉ ŠKOLE A STŘEDNÍM ODBORNÉM
UČILIŠTÍ V ČESKÉ LÍPĚ

Objekt: A - ZPŮSOBILÉ VÝDAJE

Soupis: 06 - STAVEBNÍ ÚPRAVY OBJEKTU STARÁ A NOVÁ LUŽICKÁ

Úroveň 3: **06.SIL - Silnoproudá elektrotechnika**

Místo: Česká Lípa

Datum: 11.07.2018

Zadavatel: Liberecký kraj se sídlem Liberec 2, U Jezu 642/2a

Projektant: Bc. Štěpán Čejka, elcenter s.r.o.

Uchazeč:

| PČ | Typ | Kód | Popis | MJ | Množství | J.cena [CZK] | Cena celkem [CZK] | Cenová soustava |
|----|-----|-----|-------|----|----------|--------------|-------------------|-----------------|
|----|-----|-----|-------|----|----------|--------------|-------------------|-----------------|

Náklady soupisu celkem

74 073,00

D 1 - Silnoproudy 1 - Silnoproudá elektrotechnika - Lužická 588

74 073,00

| | | | | | | | | |
|----|---|--------|---|-----|--------|-----------|-----------|--|
| 1 | K | Pol167 | Napojení v rozvaděči objektu, úprava zapojení doplnění jističe 25A/3, úprava masky | ks | 1,000 | 1 899,00 | 1 899,00 | |
| 2 | K | Pol168 | Napojení v rozvaděči objektu, úprava zapojení doplnění jističe 16A/3, úprava masky | ks | 1,000 | 1 845,00 | 1 845,00 | |
| 3 | K | Pol169 | Napojení v patrovém rozvaděči, doplnění chrániče s nadproudovou ochranou 16A/2/B, úprava zapojení | ks | 1,000 | 2 349,00 | 2 349,00 | |
| 6 | K | Pol12 | Demontáž stávající elektroinstalace v rekonstruovaných prostorách | hod | 8,000 | 243,00 | 1 944,00 | |
| 7 | K | Pol13 | Ukončení stávající elektroinstalace ve svorkovací krabici s víčkem | ks | 5,000 | 53,10 | 265,50 | |
| 8 | K | Pol14 | Připojení zařízení VZT, UZ, ZTI | ks | 5,000 | 169,20 | 846,00 | |
| 9 | K | Pol172 | Podlahová topná rohož 2m2, včetně ovládacího termostatu | ks | 1,000 | 4 751,10 | 4 751,10 | |
| 10 | K | Pol16 | Nouzová sada pro přivolání pomoci z imobilního WC, včetně napájecího transformátoru, nouzového a resetovacího tlačítka, akustické a světelné instalace, včetně propojovací kabeláže | ks | 1,000 | 11 916,00 | 11 916,00 | |
| 11 | K | Pol17 | Spínač jednopólový; řazení 1, 1So, vestavný, bílý | ks | 2,000 | 144,00 | 288,00 | |
| 12 | K | Pol173 | Přepínač sériový; řazení 5, vestavný, bílý, IP44 | ks | 7,000 | 178,20 | 1 247,40 | |
| 13 | K | Pol174 | Zásuvka jednonásobná, s ochranným kolíkem, vestavná, s ochranou před přepětím; bílá, s víčkem IP44 | ks | 1,000 | 648,90 | 648,90 | |
| 14 | K | Pol175 | Zásuvka jednonásobná, s ochranným kolíkem, vestavná; bílá, s víčkem IP44 | ks | 36,000 | 190,80 | 6 868,80 | |
| 15 | K | Pol176 | Pohybový spínač IP44, RELÉ, pro LED svítidla | ks | 6,000 | 540,00 | 3 240,00 | |
| 16 | K | Pol25 | A - LED downlight 15W | ks | 5,000 | 1 102,50 | 5 512,50 | |

| PČ | Typ | Kód | Popis | MJ | Množství | J.cena [CZK] | Cena celkem [CZK] | Cenová soustava |
|----|-----|--------|--|----|----------|--------------|-------------------|-----------------|
| 17 | K | Pol26 | B - LED downlight 25W | ks | 2,000 | 1 257,30 | 2 514,60 | |
| 19 | K | Pol32 | CYKY-J 3x1.5 , pevně | m | 70,000 | 24,30 | 1 701,00 | |
| 20 | K | Pol33 | CYKY-J 3x2.5 , pevně | m | 100,000 | 28,80 | 2 880,00 | |
| 21 | K | Pol178 | CYKY-J 5x2,5 , pevně, B2caS1d0 | m | 10,000 | 43,20 | 432,00 | |
| 22 | K | Pol179 | CYKY-J 5x4 , pevně | m | 12,000 | 60,30 | 723,60 | |
| 25 | K | Pol180 | ukončení kabelů v rozvaděči a ve spotřebičích, označení kabelu štítkem s vyznačením okruhu a původu napájení | ks | 50,000 | 23,40 | 1 170,00 | |
| 26 | K | Pol44 | Krabice na povrch | ks | 2,000 | 122,40 | 244,80 | |
| 27 | K | Pol45 | Krabice rozvodná / přístrojová do sádkartonu / pod omítku | ks | 5,000 | 81,00 | 405,00 | |
| 28 | K | Pol47 | Ekvipotenciální svorkovnice | ks | 2,000 | 648,00 | 1 296,00 | |
| 29 | K | Pol48 | Krabice odbočná, vč. víčka | ks | 2,000 | 92,70 | 185,40 | |
| 30 | K | Pol49 | 2323/LPE-2 TRUBKA OHEBNÁ LPE-2 | m | 20,000 | 18,90 | 378,00 | |
| 31 | K | Pol50 | 2329/LPE-2 TRUBKA OHEBNÁ LPE-2 | m | 15,000 | 20,70 | 310,50 | |
| 32 | K | Pol51 | 1532 KA TRUBKA TUHÁ PVC 320N | m | 10,000 | 39,60 | 396,00 | |
| 33 | K | Pol52 | 1540 KA TRUBKA TUHÁ PVC 320N | m | 10,000 | 53,10 | 531,00 | |
| 34 | K | Pol53 | LV 24X22 HA LIŠTA VKLÁDACÍ (3m) | m | 6,000 | 36,00 | 216,00 | |
| 35 | K | Pol54 | LV 40X15 HA LIŠTA VKLÁDACÍ (3m) | m | 5,000 | 38,70 | 193,50 | |
| 36 | K | Pol181 | Hliníková instalační podlahová lišta, 2m, pro kabely CYKY-J 3x2,5 | ks | 2,000 | 198,00 | 396,00 | |
| 37 | K | Pol55 | LH 40X40 HA LIŠTA HRANATÁ (3m) - DVOJITÝ ZÁMEK | m | 5,000 | 46,80 | 234,00 | |
| 38 | K | Pol56 | Vysekání kapes ve zdivu cihelném pro krabice 100x100x50 mm | ks | 88,000 | 31,50 | 2 772,00 | |
| 39 | K | Pol182 | Vysekání rýh ve zdivu cihelném/podlaze - Hloubka 50mm Sire 70 mm | m | 20,000 | 54,00 | 1 080,00 | |
| 40 | K | Pol58 | Vysekání rýh ve zdivu cihelném - Hloubka 30mm Sire 30 mm | m | 20,000 | 27,00 | 540,00 | |
| 41 | K | Pol59 | Průraz do stávajícího objektu, včetně začistění | ks | 6,000 | 1 080,00 | 6 480,00 | |
| 42 | K | Pol183 | Příspěvek na recyklaci svítidel, zdrojů, materiálu | ks | 1,000 | 302,40 | 302,40 | |
| 44 | K | Pol62 | Protipožární utěsnění | ks | 1,000 | 3 420,00 | 3 420,00 | |
| 45 | K | Pol63 | Provedení revize a vypracování revizní zprávy | ks | 1,000 | 500,00 | 500,00 | |
| 46 | K | Pol64 | Dokumentace skutečného provedení | ks | 1,000 | 500,00 | 500,00 | |
| 47 | K | Pol65 | Doprava | ks | 1,000 | 150,00 | 150,00 | |
| 48 | K | Pol184 | Podružný materiál | ks | 1,000 | 500,00 | 500,00 | |

KRYCÍ LIST SOUPISU

Stavba:

CENTRUM ODBORNÉHO VZDELÁVÁNÍ V OBLASTI SLUŽEB PRO STŘEDNÍ ODBORNÉ ŠKOLE A STŘEDNÍM ODBORNÉM
UČNÍM UČTÍM V ČESKÉ LÍPĚ

Objekt:

A - ZPŮSOBILÉ VÝDAJE

Soupis:

06 - STAVEBNÍ ÚPRAVY OBJEKTU STARÁ A NOVÁ LUŽICKÁ

Úroveň 3:

06.VZT - Vzduchotechnika

KSO:

Místo: Česká Lípa

CC-CZ:

Datum: 11.07.2018

Zadavatel:

Liberecký kraj se sídlem Liberec 2, U Jezu 642/2a

IČ:

DIČ:

Uchazeč:

IČ:

DIČ:

Projektant:

Jan Burgr

IČ:

DIČ:

Poznámka:

Cena bez DPH

22 125,90

| | Základ daně | Sazba daně | Výše daně |
|--------------|-------------|------------|-----------|
| DPH základní | 22 125,90 | 21,00% | 4 646,44 |
| DPH snížená | 0,00 | 15,00% | 0,00 |

Cena s DPH

v CZK

26 772,34

REKAPITULACE ČLENĚNÍ SOUPISU PRACÍ

Stavba: CENTRUM ODBORNÉHO VZDELÁVÁNÍ V OBOŘI SLUŽEB PŘI STŘEDNÍ ODBORNÉ ŠKOLE A STŘEDNÍM ODBORNÉM
UČILIŠTÍ V ČESKÉ LÍPĚ

Objekt: A - ZPŮSOBILÉ VÝDAJE

Soupis: 06 - STAVEBNÍ ÚPRAVY OBJEKTU STARÁ A NOVÁ LUŽICKÁ

Úroveň 3:
06.VZT - Vzduchotechnika

Místo: Česká Lípa

Datum: 11.07.2018

Zadavatel: Liberecký kraj se sídlem Liberec 2, U Jezu 642/2a

Projektant: Jan Burgr

Uchazeč:

Kód dílu - Popis

Cena celkem [CZK]

| | |
|-------------------------------|------------------|
| Náklady soupisu celkem | 22 125,90 |
| D1 - | 17 289,90 |
| D1 - | 1 156,00 |
| D1 - | 3 680,00 |

SOUPIS PRACÍ

Stavba: CENTRUM ODBORNÉHO VZDELÁVÁNÍ V OBLASTI SLUŽEB PŘI STŘEDNÍ ODBORNÉ ŠKOLE A STŘEDNÍM ODBORNÉM
 UČILIŠTI V ČESKÉ LÍPĚ

Objekt: A - ZPŮSOBILÉ VÝDAJE

Soupis: 06 - STAVEBNÍ ÚPRAVY OBJEKTU STARÁ A NOVÁ LUŽICKÁ

Úroveň 3:
06.VZT - Vzduchotechnika

Místo: Česká Lípa

Datum: 11.07.2018

Zadavatel: Liberecký kraj se sídlem Liberec 2, U Jezu 642/2a

Projektant: Jan Burgr

Uchazeč:

| PČ | Typ | Kód | Popis | MJ | Množství | J.cena [CZK] | Cena celkem [CZK] | Cenová soustava |
|----|-----|-----|-------|----|----------|--------------|-------------------|-----------------|
|----|-----|-----|-------|----|----------|--------------|-------------------|-----------------|

Náklady soupisu celkem

22 125,90

D D1

17 289,90

| | | | | | | | | |
|----|---|------|---|----|-------|----------|----------|--|
| 1 | K | L2.1 | Diagonální ventilátor, pro prům. 125 mm včetně: ČASOVÉHO DOBĚHU; pružných připojovacích manžet 2ks; zpětné samočinné klapky - 125 mm; | ks | 1,000 | 5 545,00 | 5 545,00 | |
| 2 | K | -.1 | Montáž | ks | 1,000 | 282,00 | 282,00 | |
| 3 | K | L2.2 | Tlumič hluku do kruhového potrubí, například: MAA 125/600 nebo výrobek srovnatelného standardu ; pro kruhové potrubí prům. 125 mm, délka tlumiče 600mm | ks | 2,000 | 1 184,05 | 2 368,10 | |
| 4 | K | -.1 | Montáž | ks | 2,000 | 182,00 | 364,00 | |
| 5 | K | L2.3 | Odvodní talířový ventil kovový prům. 125 mm Qv= 40-50 m3/h, pro připojení na kruhové potrubí ø125mm, vč. montážního rámečku, materiál.: pozink ocel. plech + RAL. . . .(bílá) | ks | 4,000 | 129,20 | 516,80 | |
| 6 | K | -.1 | Montáž | ks | 4,000 | 64,00 | 256,00 | |
| 7 | K | L2.4 | Kruhové vzt. potrubí ohebné - například: SEMIFLEX prům.: 125 mm /napojení ventilů/ vč. spojovacího, těsnícího a montážního materiálu, materiál vícevrstvý Al. laminát | m | 5,000 | 159,00 | 795,00 | |
| 8 | K | -.2 | Montáž | m | 5,000 | 52,00 | 260,00 | |
| 9 | K | L2.5 | Protidešťová žaluzie PZ-AL 200x200 s ochr.sítem a rámem + RAL ... ; s ochranným sítem a upevňovacím rámem, materiál: hliníkové profily + RAL..., průtočná plocha cca 0,024m2 | ks | 1,000 | 857,00 | 857,00 | |
| 10 | K | -.1 | Montáž | ks | 1,000 | 116,00 | 116,00 | |

| PČ | Typ | Kód | Popis | MJ | Množství | J.cena [CZK] | Cena celkem [CZK] | Cenová soustava |
|----|-----|-----|--|----|----------|--------------|-------------------|-----------------|
| 11 | K | -.8 | Kruhové vzt. potrubí pevné - SPIRO , materiál ocel. pozink. plech, prům.: 125 mm vč. spojovacího a montážního materiálu a materiálu na závěsy s pružným uložením | m | 10,000 | 296,00 | 2 960,00 | |
| 12 | K | -.2 | Montáž | m | 10,000 | 102,00 | 1 020,00 | |
| 13 | K | -.9 | Tepelná izolace vzt. potrubí z min. vlny tl. 50mm, /izolace vzt. potrubí výfuku / povrch hliníková folie, upevněná na trny ,spoje přelepeny Al.páskou | m2 | 5,000 | 284,00 | 1 420,00 | |
| 14 | K | -.4 | Montáž | m2 | 5,000 | 106,00 | 530,00 | |

D D1

1 156,00

| | | | | | | | | |
|---|---|------|---|----|-------|--------|--------|--|
| 1 | K | -.10 | Revizní dvířka do pohledu- kovová cca 400x400mm ; s magnetem pro uzavření | ks | 2,000 | 436,00 | 872,00 | |
| 2 | K | -.1 | Montáž | ks | 2,000 | 142,00 | 284,00 | |

D D1

3 680,00

| | | | | | | | | |
|---|---|-------|---|----|-------|----------|----------|--|
| 1 | K | 100.1 | Náklady na dopravu VZT zařízení ; Doprava vzt komponent, elementů, jednotek, ventilátorů, vzt. potrubí atd. na místo stavby | ks | 1,000 | 800,00 | 800,00 | |
| 2 | K | 100.2 | Pomocné konstrukce, lešení ; Pro práci ve výšce podlaží do 3,5m, dále práce na fasádě objektu do 5 m | ks | 1,000 | 1 200,00 | 1 200,00 | |
| 3 | K | 100.3 | Zednické výpomoci ; Spolupráce na prostupech do 5-ti ks | ks | 1,000 | 580,00 | 580,00 | |
| 4 | K | 100.4 | Komplexní vyzkoušení ; Zkoušky vzt. zařízení v délce trvání 4 hod. | ks | 1,000 | 500,00 | 500,00 | |
| 5 | K | 100.5 | Zaregulování VZT; Zaregulování průtoku vzduchu na koncových elementech do 15-ti ks | ks | 1,000 | 200,00 | 200,00 | |
| 6 | K | 100.6 | Zaškolení obsluhy | ks | 1,000 | 100,00 | 100,00 | |
| 7 | K | 100.7 | Vypracování provozního řádu vzduchotechnického zařízení | ks | 1,000 | 100,00 | 100,00 | |
| 8 | K | 100.8 | Vypracování dokumentace skutečného provedení ; (2x tištěná paré, 1x nosič s PDF) | ks | 1,000 | 200,00 | 200,00 | |

REKAPITULACE STAVBY

Kód: COVCLDPS1

Stavba: CENTRUM ODBORNÉHO VZDĚLÁVÁNÍ V OBORU SLUŽEB PŘI STŘEDNÍ ODBORNÉ ŠKOLE A STŘEDNÍM ODBORNÉM UČILIŠTI V ČESKÉ LÍPĚ

KSO: CC-CZ:
Místo: Česká Lípa Datum: 11.7.2018

Zadavatel: IČ:
Liberecký kraj se sídlem Liberec 2, U Jezu 642/2a DIČ:

Uchazeč: IČ:
DIČ:

Projektant: IČ:
SIAL spol. s r.o. Liberec DIČ:

Poznámka:

| | |
|---------------------|-------------------|
| Cena bez DPH | -20 996,76 |
|---------------------|-------------------|

| | Sazba daně | Základ daně | Výše daně |
|--------------|------------|-------------|-----------|
| DPH základní | 21,00% | -20 996,76 | -4 409,32 |
| DPH snížená | 15,00% | -20 996,76 | -3 149,51 |

| | | |
|-------------------|--------------|-------------------|
| Cena s DPH | v CZK | -25 406,08 |
|-------------------|--------------|-------------------|

REKAPITULACE OBJEKTŮ STAVBY A SOUPISŮ PRACÍ

Kód: COVCLDPS1
Stavba: CENTRUM ODBORNÉHO VZDĚLÁVÁNÍ V OBORU SLUŽEB PŘI STŘEDNÍ ODBORNÉ ŠKOLE A STŘEDNÍM ODBORNÉM UČILIŠTI V ČESKÉ LÍPĚ
Místo: Česká Lípa Datum: 11.07.2018
Zadavatel: Liberecký kraj se sídlem Liberec 2, U Jezu 642/2a Projektant: SIAL spol. s r.o. Liberec
Uchazeč:

| Kód | Objekt, Soupis prací | Cena bez DPH [CZK] | Cena s DPH [CZK] | Typ |
|------------------------------|---|--------------------|-------------------|--------|
| Náklady stavby celkem | | -20 996,76 | -25 406,08 | |
| A | ZPŮSOBILÉ VÝDAJE | -20 996,76 | -25 406,08 | STA |
| 06 | STAVEBNÍ UPRAVY OBJEKTU STARA A NOVA LUŽICKÁ | -20 996,76 | -25 406,08 | Soupis |
| 06.ARS | Architektonicko-stavební část | -20 996,76 | -25 406,08 | Soupis |

KRYCÍ LIST SOUPISU

Stavba:

CENTRUM ODBORNÉHO VZDELÁVÁNÍ V OBLASTI SLUŽEB PRO STŘEDNÍ ODBORNÉ ŠKOLE A STŘEDNÍM ODBORNĚM
UČNÍM IČTI V ČESKÉ LÍPĚ

Objekt:

A - ZPŮSOBILÉ VÝDAJE

Soupis:

06 - STAVEBNÍ ÚPRAVY OBJEKTU STARÁ A NOVÁ LUŽICKÁ

Úroveň 3:

06.ARS - Architektonicko-stavební část

KSO:

Místo: Česká Lípa

CC-CZ:

Datum: 11.07.2018

Zadavatel:

Liberecký kraj se sídlem Liberec 2, U Jezu 642/2a

IČ:

DIČ:

Uchazeč:

IČ:

DIČ:

Projektant:

SIAL spol. s r.o. Liberec

IČ:

DIČ:

Poznámka:

Cena bez DPH

-20 996,76

| | Základ daně | Sazba daně | Výše daně |
|--------------|-------------|------------|-----------|
| DPH základní | -20 996,76 | 21,00% | -4 409,32 |
| DPH snížená | 0,00 | 15,00% | 0,00 |

Cena s DPH

v CZK

-25 406,08

REKAPITULACE ČLENĚNÍ SOUPISU PRACÍ

Stavba: CENTRUM ODBORNÉHO VZDELÁVÁNÍ V ODBORU SLUŽEB PŘI STŘEDNÍ ODBORNÉ ŠKOLE A STŘEDNÍM ODBORNÉM
UČILIŠTÍ V ČESKÉ LÍPĚ

Objekt: A - ZPŮSOBILÉ VÝDAJE

Soupis: 06 - STAVEBNÍ ÚPRAVY OBJEKTU STARÁ A NOVÁ LUŽICKÁ

Úroveň 3:
06.ARS - Architektonicko-stavební část

Místo: Česká Lípa

Datum: 11.07.2018

Zadavatel: Liberecký kraj se sídlem Liberec 2, U Jezu 642/2a

Projektant: SIAL spol. s r.o. Liberec

Uchazeč:

Kód dílu - Popis

Cena celkem [CZK]

Náklady soupisu celkem -20 996,76

HSV - Práce a dodávky HSV -20 996,76

3 - Svislé a kompletní konstrukce -20 996,76

SOUPIS PRACÍ

Stavba: CENTRUM ODBORNÉHO VZDELÁVÁNÍ V OBLASTI SLUŽEB PŘI STŘEDNÍ ODBORNÉ ŠKOLE A STŘEDNÍM ODBORNÉM
 UČILIŠTI V ČESKÉ LÍPĚ

Objekt: A - ZPŮSOBILÉ VÝDAJE

Soupis: 06 - STAVEBNÍ ÚPRAVY OBJEKTU STARÁ A NOVÁ LUŽICKÁ

Úroveň 3: **06.ARS - Architektonicko-stavební část**

Místo: Česká Lípa

Datum: 11.07.2018

Zadavatel: Liberecký kraj se sídlem Liberec 2, U Jezu 642/2a

Projektant: SIAL spol. s r.o. Liberec

Uchazeč:

| PČ | Typ | Kód | Popis | MJ | Množství | J.cena [CZK] | Cena celkem [CZK] | Cenová soustava |
|----|-----|-----|-------|----|----------|--------------|-------------------|-----------------|
|----|-----|-----|-------|----|----------|--------------|-------------------|-----------------|

Náklady soupisu celkem

-20 996,76

D HSV Práce a dodávky HSV

-20 996,76

D 3 Svislé a kompletní konstrukce

-20 996,76

| | | | | | | | | |
|----|----|-----------|--|-----|---------|--------|------------|----------------|
| 15 | K | 31714122 | Překlady ploché z pórobetonu š 150 mm pro světlost otvoru do 1250 mm | kus | -2,000 | 595,00 | -1 190,00 | |
| | VV | | 2,0 | | 2,000 | | | |
| 16 | K | 3171422 | Překlady nenosné přímé z pórobetonu v příčkách tl 100 mm pro světlost otvoru do 1010 mm | kus | -2,000 | 566,00 | -1 132,00 | |
| | VV | | 2,0 | | 2,000 | | | |
| 22 | K | 342272323 | Příčky tl 100 mm z pórobetonových přesných hladkých příčkovek objemové hmotnosti 500 kg/m3 | m2 | -12,373 | 495,60 | -6 131,97 | CS ÚRS 2017 01 |
| | VV | | 1.np | | | | | |
| | VV | | (0,75+1,635)*3,25 | | | 3,985 | | |
| | VV | | 1,35*3,25 | | | 4,388 | | |
| | VV | | 2*(0,8*(3,25-2)) | | | 2,000 | | |
| | VV | | 2 | | | 2,000 | | |
| | VV | | | | | 0,000 | | |
| | VV | | Součet | | | 12,373 | | |
| 23 | K | 342272423 | Příčky tl 125 mm z pórobetonových přesných hladkých příčkovek objemové hmotnosti 500 kg/m3 | m2 | -21,001 | 597,24 | -12 542,79 | CS ÚRS 2017 01 |
| | VV | | 1.np | | | | | |
| | VV | | (0,52+2,290+1,925+0,15)*3,25 | | | 15,876 | | |
| | VV | | (0,8+0,9)*(3,25-2) | | | 2,125 | | |

| PČ | Typ | Kód | Popis | MJ | Množství | J.cena [CZK] | Cena celkem [CZK] | Cenová soustava |
|----|-----|-----|--------|----|----------|--------------|-------------------|-----------------|
| VV | | 3 | | | 3,000 | | | |
| VV | | | | | 0,000 | | | |
| VV | | | Součet | | 21,001 | | | |

2.3a Objekt C - upřesnění finálních povrchů stěn a podlah v 1.PP - odpočet

| | | | | | | |
|---------------|-----------|---|----|---------|--------|-------------------|
| 222 | 776222111 | Lepení pásů z PVC 2-složkovým lepidlem | m2 | -63,760 | 209,16 | -13 336,04 |
| | | Místnost 0.10 podle tabulky v PD | | -63,760 | | |
| 220 | 776141112 | Vyrovnaní podkladu povlakových podlah stěrkou pevnosti 20 MPa tl 5 mm | m2 | -63,760 | 216,72 | -13 818,07 |
| 226 | 776421111 | Montáž obvodových lišt lepením | m | -54,590 | 65,77 | -3 590,49 |
| | | "1.p.p. - m.č.0.10, 0.11 | | | | |
| | | (2,835+7,36+8,94+7,36)*2--0,80*2 | | -54,590 | | |
| CELKEM | | | | | | -30 744,60 |

2.3b Objekt C - upřesnění finálních povrchů stěn a podlah v 1.PP - přípočet

| | | | | | | |
|---------------|------------|--|----|----------|--------|------------------|
| 241 | 781414112 | Montáž obkladaček vnitřních porovinových pravouhlých do 25 ks/m2 lepených flexibilním lepidlem | m2 | 109,018 | 344,40 | 37 545,80 |
| | | "m.č.0.10 - 0.14 | | | | |
| | | 9,175*1,80*3 | | -49,545 | | |
| | | 9,30*1,80*2 | | -33,480 | | |
| | | 7,485*1,80*2 | | -26,946 | | |
| | | 7,36*1,80 | | -13,248 | | |
| | | (29,77+0,17*7-0,125-0,20*3)*0,95 | | -28,723 | | |
| | | "m.č 0.07 (0,40 a 0,41) | | | | |
| | | (12,03-0,40*2)*0,435 | | -4,885 | | |
| | | Mezisoučet | | -156,827 | | |
| | | "m.č.0.10 podle tabulky GP | | 59,500 | | |
| | | "m.č.0.12 podle tabulky GP | | 50,670 | | |
| | | "m.č.0.13 podle tabulky GP | | 48,970 | | |
| | | "m.č.0.40 podle tabulky GP | | 72,974 | | |
| | | "m.č.0.41 podle tabulky GP | | 33,731 | | |
| | | Mezisoučet | | 265,845 | | |
| 242 | 59761010-R | Dodávka - obklad keramický (bílý, bělninový, 150x150mm - typ dle stávajícího) prořez 11% | m2 | 119,919 | 311,00 | 37 294,81 |
| | | 109,018*1,10 | | | | |
| 214 | 771574131 | Montáž podlah keramických rezných protiskluzných lepených flexibilním lepidlem do 50 ks/m2 | m2 | 10,619 | 294,84 | 3 130,91 |
| | | 1,00*9,07*5 | | -45,350 | | |
| | | (4,75+3,75+3,65+0,835)*0,60 | | -7,791 | | |
| | | Mezisoučet | | -53,141 | | |
| | | Místnost 0.10 podle tabulky v PD | | 63,760 | | |
| 215 | 59761000-R | Dodávka - keramická dlažba (keramická dlažba cca 300x300- sliptá - typ dle stávající) prořez 10% | m2 | 11,680 | 198,00 | 2 312,64 |
| CELKEM | | | | | | 80 284,15 |

2.2 Objekt Lužická - vypuštění akustických obkladů (stropy, stěny)

| | | | | | | |
|---------------|------------|---|----|----------|--------|--------------------|
| 110 | 7631113 | Montáž a dodávka akustické stěny v učebnách | m2 | -21,450 | 918,12 | -19 693,67 |
| | | 2.np | | | | |
| | | 6,6*3,25 | | 21,450 | | |
| 114 | 76399100 | Montáž a dodávka kazetového akustického podhledu z omyvatelných desek vel. 600x600mm vč. nosné konstrukce | m2 | -81,240 | 850,00 | -69 054,00 |
| | | 1.np | | | | |
| | | mč 1.12 | | | | |
| | | 38,29 | | 38,290 | | |
| | | mč. 1.13 | | | | |
| | | 22,2 | | 22,200 | | |
| | | 2.np | | | | |
| | | mč 2.13 | | | | |
| | | 33,34 | | -33,340 | | |
| | | mč. 2.15 | | | | |
| | | 75,05 | | -75,050 | | |
| | | 3.np | | | | |
| | | mč 3.13 | | | | |
| | | 33,34 | | -33,340 | | |
| 71 | 9780111 | Otlučení vnitřní vápenné nebo vápenocementové omítky stropů v rozsahu do 70 % | m2 | -188,230 | 65,00 | -12 234,95 |
| | | mč 1.13 | | | | |
| | | 22,2 | | 22,200 | | |
| | | mč 1.12 | | | | |
| | | 24,3 | | 24,300 | | |
| | | 2.np | | | | |
| | | mč 2.13 | | | | |
| | | 33,34 | | 33,340 | | |
| | | mč. 2.15 | | | | |
| | | 75,05 | | 75,050 | | |
| | | 3.np | | | | |
| | | mč 3.13 | | | | |
| | | 33,34 | | 33,340 | | |
| 34 | 61132542.1 | Oprava vnitřní vápenocementové štukové omítky stropů v rozsahu plochy do 70% | m2 | -188,230 | 309,12 | -58 185,66 |
| | | mč 1.13 | | | | |
| | | 22,2 | | 22,200 | | |
| | | mč 1.12 | | | | |
| | | 24,3 | | 24,300 | | |
| | | 2.np | | | | |
| | | mč 2.13 | | | | |
| | | 33,34 | | 33,340 | | |
| | | mč. 2.15 | | | | |
| | | 75,05 | | 75,050 | | |
| | | 3.np | | | | |
| | | mč 3.13 | | | | |
| | | 33,34 | | 33,340 | | |
| CELKEM | | | | | | -159 168,28 |