



Č. J. KRPS-213477-18/ČJ-2018-0100IT-VZ

Identifikátor VZ: N006/18/V00014014

Počet listů: 6

Přílohy: 2/6

KUPNÍ SMLOUVA

uzavřená v souladu s § 2079 a násl. zákona č. 89/2012 Sb., občanský zákoník,
v platném znění (dále jen „občanský zákoník“ a „smlouva“)

Níže uvedeného dne, měsíce a roku byla uzavřena mezi smluvními stranami smlouva
tohoto znění:

ČI. I.**Smluvní strany****Pramacom Prague spol. s r. o.**

Zastoupená:  jednatelem
Sídlo: Na Pískách 1667/36, 160 00 – Praha 6
IČ: 18630782
DIČ: CZ18630782
Bankovní spojení: Česká spořitelna a.s.
Číslo účtu: 
Telefon: 
E-mail: 

Zapsána v obchodním rejstříku vedeným Městským soudem v Praze oddíl C, Vložka 3992

(dále jen „prodávající“)

a

Česká republika – Krajské ředitelství policie Středočeského kraje

Zastoupená: Ing. Petrem Dostálem, náměstkem ředitele krajského ředitelství pro ekonomiku
Sídlo: Na Baních 1535, 156 00 Praha 5 - Zbraslav
IČ: 75151481
DIČ: CZ75151481
Bankovní spojení: ČNB Praha
Číslo účtu: 
Telefon: 
Fax: 
E-mail: 

(dále jen „kupující“)

Čl. II.

Předmět smlouvy

1. Prodávající se zavazuje dodat kupujícímu 7ks digitálního mobilního (vozidlového) terminálu pro síť Pegas TPM700-BER4M a 7ks příslušenství – ovládací panel CONTROL HEAD vč. akustické sady (HR7624AAA). Předmětem smlouvy je rovněž dodání nezbytné dokumentace (návod k použití) popř. certifikátů ke zboží v českém jazyce (dále jen „dokumentace“).
2. Kupující se zavazuje, v případě naplnění podmínek smlouvy, zboží a dokumentaci převzít a uhradit kupní cenu prodávajícímu.
3. Specifikace předmětu:
 - a) kvalitativní určení:

vozidlový terminál BER4M a ovládací panel Control Head, technicky specifikovaný v příloze č. 1 této smlouvy (produktový list); zboží musí být nepoužívané, funkční, nerenovované, kompletní a homologované pro Českou republiku,
 - b) kvantitativní určení:

počet kusů zboží uvedený příloze č. 2, která je nedílnou součástí této smlouvy, představuje maximální množství, jež je kupující oprávněn odebrat na základě této smlouvy.

Čl. III.

Kupní cena

1. Cena stanovena bez DPH ve výši	369.866,00 Kč
DPH 21% ve výši	77.671,86 Kč
CELKEM	447.537,86 Kč

Slovy: Čtyřistačtyřicetsedmtisícpěttřicetsedm korun českých a osmdesátšest haléřů.

2. Cena zahrnuje veškeré náklady spojené s koupí zboží, jeho skladováním, dopravou, pojištěním, clem, předáním a převzetím zboží. Stanovená cena je cenou nejvýše přípustnou.

Čl. IV.

Doba a místo plnění

1. Prodávající je povinen dodat smluvené zboží na své náklady **do 30 dnů** od oboustranného podpisu smlouvy.
2. Místem plnění je:
Krajské ředitelství policie Středočeského kraje – sklad Rakovník, Dukelských hrdinů 2319, Rakovník.
3. Dodávka zboží je splněna jeho převzetím oprávněným zaměstnancem kupujícího, kterým je:
Josef Klíma, pověřený pracovník skladu Rakovník, kontaktní spojení tel.: 974 880 294, mob.: 724 893 440.
4. Za datum dodání smluveného zboží se považuje den, ve kterém převezme kupující zboží od prodávajícího. Převzetí bude prokázáno datovaným podpisem na kterémkoliv průvodním dokladu.
5. Kupující se stává vlastníkem zboží, v okamžiku jeho předání prodávajícím.

Čl. V.

Platební podmínky

1. Prodávající je oprávněn fakturovat kupní cenu až po dodání a potvrzení převzetí zboží kupujícím a fakturu vystaví do 5 dnů po dodání zboží.
2. Faktura je splatná do 21 dnů od jejího doručení kupujícímu.
3. Faktura musí obsahovat náležitosti podle § 435 zákona č. 89/2012 Sb., občanský zákoník a náležitosti podle § 28 a § 29 zákona č. 235/2004 Sb., o dani z přidané hodnoty, ve znění pozdějších předpisů.
4. Faktura se považuje za proplacenou okamžikem odepsání fakturované částky z účtu kupujícího ve prospěch účtu prodávajícího.
5. Kupující není v prodlení s placením fakturované částky, jestliže vrátí fakturu prodávajícímu do 5 dnů od jejího doručení proto, že faktura obsahuje nesprávné údaje nebo je vystavena v rozporu s touto smlouvou. Konkrétní důvody je kupující povinen uvést zároveň s vrácením faktury. Faktura bude zaslána na adresu kupujícího ve dvou vyhotoveních. Nebude-li faktura označena tak, jak je uvedeno v odstavci 3 a nebude-li ve dvou vyhotoveních, je kupující oprávněn ji vrátit prodávajícímu, aniž by se tímto dostal do prodlení s její splatností. U nové nebo opravené faktury běží nová lhůta splatnosti.

6. Zálohu kupující neposkytuje.
7. V případě, že bude prodávající ke dni zdanitelného plnění zveřejněn podle § 106a zákona č. 235/2004 Sb., o dani z přidané hodnoty jako nespolehlivý plátcem, nebo uvede jiný účet, než je uveden v „Registru plátců DPH“ podle § 109a zákona č. 235/2004 Sb., o dani z přidané hodnoty, kupující uhradí prodávajícímu, který je plátcem DPH, pouze základ daně a úhradu daně provede dle § 109a zákona č. 235/2004 Sb., o dani z přidané hodnoty.

Čl. VI.

Podstatné porušení smlouvy

Smluvní strany pokládají za podstatné porušení smlouvy:

1. dodání takového zboží, které neodpovídá požadované specifikaci, dle čl. II této smlouvy, popř. dodání zboží, které nevykazuje potřebnou kompatibilitu se zařízením kupujícího, se kterým mělo být užíváno,
2. nedodání zboží ani **do 10 dnů** po uplynutí dodací lhůty,
3. nedodání náhradního zboží podle záručních podmínek **do 15 dnů** po vrácení vadného zboží.

Čl. VII.

Záruka

1. Prodávající prohlašuje, že zaručuje dohodnuté vlastnosti zboží podle záručních podmínek, a to po **dobu 24 měsíců**.
2. Reklamace v záruční době bude zajištěna prodávajícím na provozovně kupujícího. Prodávající je povinen započít reklamační úkony **do 2 dnů** od výzvy kupujícího.
3. Nebude-li započata reklamace podle odstavce 2 nebo nedojde-li k odstranění požadované záruční vady v dohodnuté době, má kupující právo na dodání nového materiálu za materiál reklamovaný, stejné kvality a stejného výrobce.

Čl. VIII.

Smluvní pokuta a úroky z prodlení

1. Nedodá-li prodávající zboží do uplynutí dodací lhůty, zaplatí kupujícímu smluvní pokutu ve **výši 0,2 %** z ceny nedodaného zboží za každý, byť i započatý, den prodlení. Zaplacením smluvní pokuty není dotčen nárok kupujícího na náhradu škody v částce převyšující zaplacenou smluvní pokutu.

2. Nezaplatí-li kupující kupní cenu včas, je povinen zaplatit prodávajícímu úrok z prodlení ve výši 0,05 % z dlužné částky bez DPH za každý, byť i započatý, den prodlení.

Čl. IX.

Odstoupení od smlouvy

1. Odstoupení od smlouvy se řídí ustanovením § 2106 a násl. občanského zákoníku.
2. Kupující je též oprávněn odstoupit od smlouvy z důvodu probíhajícího insolvenčního řízení vůči prodávajícímu.
3. Účinky odstoupení od smlouvy nastávají okamžikem doručení písemného projevu vůle odstoupit od této smlouvy druhé smluvní straně. Odstoupení od smlouvy se nedotýká zejména nároku na náhradu škody a smluvní pokuty.

Čl. X.

Závěrečná ustanovení

1. Smlouva nabývá platnosti dnem jejího uzavření, tj. dnem jejího podpisu zástupci smluvních stran a účinnosti dnem jejího zveřejnění v registru smluv dle zákona č. 340/2015 Sb., o registru smluv.
2. Obě smluvní strany prohlašují, že smlouva nebyla uzavřena v tísní, ani za jednostranně nevýhodných podmínek a na důkaz toho připojují své vlastnoruční podpisy.
3. Tato smlouva může být měněna nebo doplňována jen písemnými, očíslovanými dodatky odsouhlasenými zástupci obou smluvních stran, které se stanou nedílnou součástí této smlouvy.
4. Smluvní strany se dohodly, že případné postoupení práv a povinností ze smlouvy nebo její části ve smyslu § 1895 občanského zákoníku třetí osobě, je možné jen na základě dodatku ke smlouvě, uzavřeném ve smyslu odst. 3 čl. X. smlouvy.
5. Postoupení pohledávky vzniklé z této smlouvy je možné pouze na základě písemného souhlasu kupujícího.
6. Z důvodů právní jistoty smluvní strany prohlašují, že jejich závazkový vztah založený touto smlouvou se řídí českým právním řádem, zejména občanským zákoníkem.
7. Smluvní strany se zavazují, že veškeré spory vzniklé v souvislosti s realizací této smlouvy budou řešeny smírnou cestou. Nedojde-li k dohodě, budou spory řešeny před příslušnými obecnými soudy.

8. Smluvní strany souhlasí se zveřejněním této smlouvy na veřejně přístupném elektronickém portálu.
9. Tato smlouva je vyhotovena ve 3 stejnopisech, z nichž 1 obdrží prodávající a 2 kupující.
10. Příloha č. 1 – Technická specifikace, příloha se sestává ze čtyř stran textu.
Příloha č. 2 – Krycí list nabídky, příloha se sestává ze dvou stran textu.

Za prodávajícího:

V Praze dne 31. 8. 2018

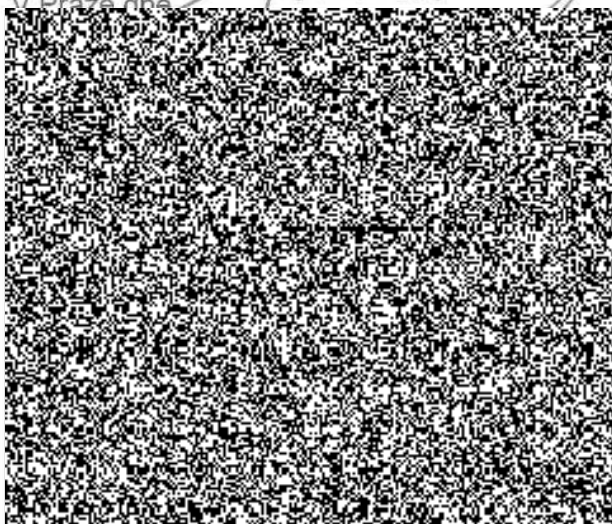

Za kupujícího:

V Praze dne 31. 8. 2018



Vozidlový terminál TETRAPOL TPM700

Ergonomický a výkonný

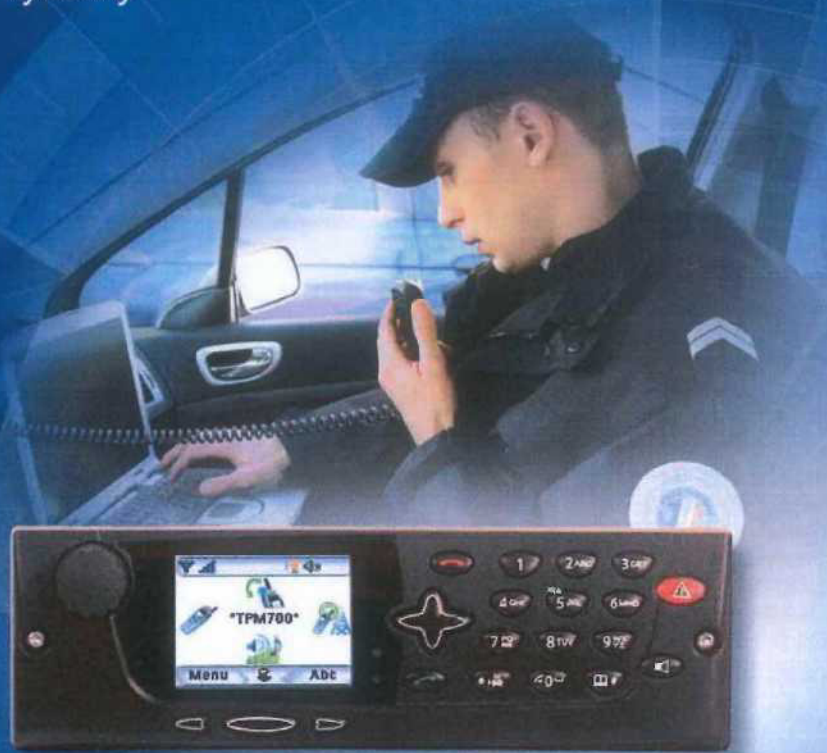

Vozidlový terminál TETRAPOL TPM700

- Velké pokrytí díky výstupnímu výkonu 10 W
- Konstruktivní řešení vhodné do extrémních podmínek
- Barevný displej s vysokým rozlišením
- Intuitivní ovládání
- Programovatelná klávesová zkratka pro nejběžnější úkoly
- Speciální příslušenství v několika uživatelských konfiguracích (uplatnění ve vozidle, na motocyklu, v kanceláři)

Ergonomie a uživatelský komfort

Radiostanice TPM700, která patří k nejnovější generaci radiových terminálů vyráběných společností CASSIDIAN, má barevný displej, snadno ovladatelnou klávesnici a několik funkčních menu. Displej TFT s vysokým rozlišením poskytuje díky svým rozměrům jasný a ostrý obraz a barevnou grafiku. Dokonce i za proměnlivých světelných podmínek zůstávají informace zobrazované na displeji dobře viditelné.

Uživatelské přizpůsobení

Radiostanici TPM700 lze přizpůsobit individuálním potřebám uživatelů. Má praktické programovatelné tlačítko, jehož prostřednictvím se lze zkratkou dostat k nejčastěji využívaným funkcím.

Uživatelé již například nemusejí do hlavního menu, aby si přečetli nebo odeslali textové zprávy nebo aby odeslali souřadnice GPS určující jejich polohu – stačí, když jednoduše stisknou programovatelnou klávesu. Uživatelské rozhraní lze kromě toho rovněž naprogramovat, aby se na displeji zobrazoval název organizace nebo požadovaná úvodní obrazovka.

Robustní a voděodolná

TPM700 je vozidlová radiostanice TETRAPOL určená k zabezpečeným hlasovým a datovým komunikacím uskutečňovaným z nejrůznějších typů vozidel i z kanceláře. Je naprosto ideální pro profesionální uživatele, kteří ke své každodenní práci vyžadují ergonomicky řešený a výkonný radiový terminál.

TPM700 tvoří robustní radiový modul vhodný pro montáž do vozidel a na motocykly i do kancelářských konfigurací. Při použití ve vozidle nebo v kanceláři se uplatní oddělená uživatelsky příjemná ovládací jednotka osazená barevným displejem a klávesnicí dodávaná s příslušnou montážní sadou. Jako alternativa je k dispozici robustní a kompaktně řešený ovládací modul určený k montáži na motocykl.

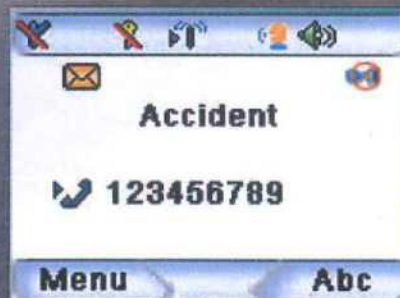

Vozidlová konfigurace

- Ovládací modul (montáž na držák typu DIN nebo na přístrojovou desku)
- Samostatný mikrofon reproduktor s klíčovací tlačítkem PTT
- Upevňovací zařízení umožňující montáž radiového modulu
- Souprava hands free

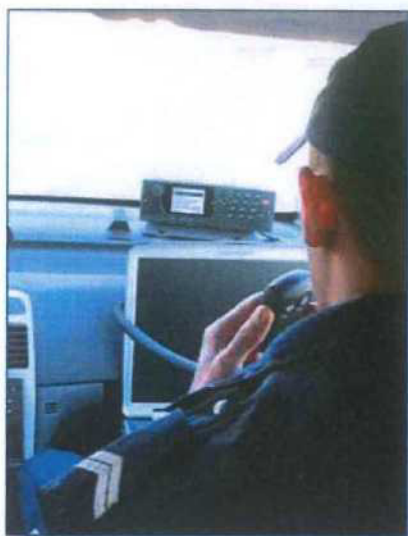

Stolní konfigurace

- Ovládací modul (k montáži na stůl)
- Mikrofon na ohebném rameni s klíčovací tlačítkem PTT
- Reproduktor 15 W
- Lehká náhlavní souprava
- Skříňka k upevnění na zeď, včetně napájecího zdroje 220/12 V

Motocyklová konfigurace

- Motocyklový ovládací panel
- Klíčovací tlačítko PTT
- Mikrofon na ohebném rameni
- Reproduktor 15 W
- Rozhraní do helmy
- Příslušenství umísťované na řídítkách a kabeláž pro BMW 1150 RT

Datový terminál je třeba ke všem uvedeným konfiguracím připojovat pomocí vhodného kabelu typu RS 232.



Radiostanice TPM 700

Radiostanice TPM 700 odpovídá následujícím normám pro rádiová zařízení pracující při teplotách -30°C až 60°C:

- Radiové standardy ETSI č. EN 300 113-1 & -2
- Normy ETSI pro elektromagnetickou kompatibilitu EN 301 489-5 a -1
- Standard upravující problematiku elektrické bezpečnosti EN 60950-1: 2001
- Označení CE v souladu s direktivou EU R&TTE 1999/5/EC
- Označení "e" platné pro motocykly v souladu s direktivou EU 97/24/EC
- Zařízení splňuje požadavky direktivy 2002/95/EC týkající se obsahu nebezpečných látek (RoHS)

Kmitočtová pásma

- 380–430 MHz s kanálovou roztečí 10 nebo 12,5 kHz
- 440–490 MHz s kanálovou roztečí 10 nebo 12,5 kHz
- Možnost půlkanálového offsetu
- Další kmitočtová pásma na vyžádání

Specifikace RF

- Maximální výstupní výkon vysílače: 10 W
- Statická/dynamická citlivost lepší než -119 dBm/-111dBm

Specifikace odolnosti

- Odolnost proti vodě a prachu dle klasifikace IP54
- Nárazy a vibrace dle ETS EN 300019-1-5 třída 5M3
- Odolnost proti vlhkosti dle ETS EN 300019-1-5 třída 5.2 až do 95%

Rozměry

- Radiový modul: 43×220×158 mm
- Ovládací modul: 58×188×39 mm
- Ovládací modul pro motocykly: 80×140×48 mm

Displej

- Grafický displej TFT 2.2" s vysokým rozlišením: 128×160 pixelů

Klávesnice/ovládací prvky

- Alfnumerická klávesnice
- Navigační klávesa
- Programovatelná klávesová zkratka
- 2 volicí klávesy
- Vypínač, ovladač hlasitosti, červené tlačítko tísňového volání
- Tlačítko s dvoji funkcí umožňující ovládat hlasitost a/nebo volit kanály

Typy volání

- Individuální hovory
- Konferenční hovory
- Volání přes ústřednu do telefonní sítě
- Přesměrování hovorů
- Předávání hovorů
- Identifikace volajícího

Skupinové komunikace

- Až 20 skupin
- Normální a trunkovaný režim
- Otevřené kanály, hovorové skupiny
- Dispečerské volání
- Tísňové volání
- Slučování skupin
- Scanování, vstup do již probíhající komunikace
- Identifikace volajícího

Přímý a převaděčový režim

- Rozšířené pokrytí v přímém režimu v pásmu 380-430 MHz nebo 440-490 MHz
- Tísňové volání
- Využití převaděčového režimu
- Identifikace volajícího

Zprávy

- Statusové zprávy
- Textové zprávy a výměna dat TETRAPOL
- Odesílání údajů o poloze v závislosti na systémové verzi pomocí externího zařízení GPS
- Tísňové volání s údajem o poloze v závislosti na systémové verzi

Bezpečnost

- Zabudovaný šifrovací komponent (ASIC)
- Vzájemné ověřování totožnosti
- Šifrování typu konec-konec u hlasových i datových přenosů
- Distribuce klíčů rádiovou cestou
- Dálkové zablokování (paralyzování)
- Speciální šifrování (varianta)

Datové přenosy

- Připojení k PC nebo PDA přes sériový port prostřednictvím ovladačů TETRAPOL pod Windows CE a XPTM

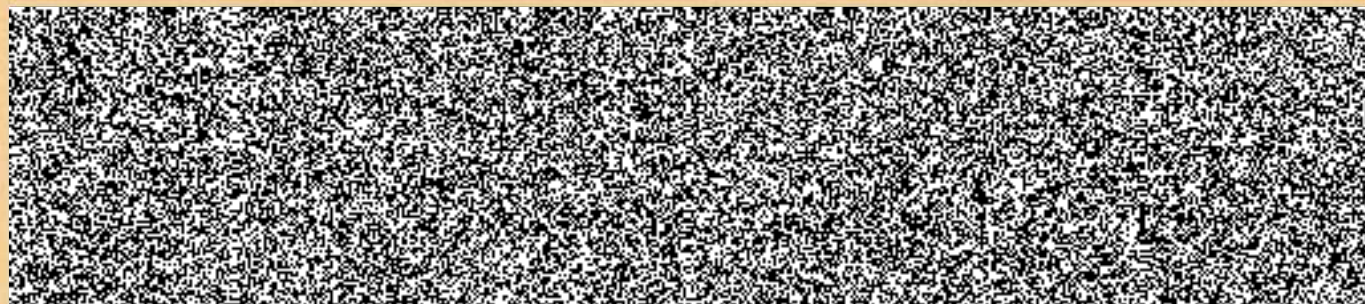

KRYCÍ LIST NABÍDKY

k veřejné zakázce malého rozsahu na dodávky v souladu se zákonem č. 134/2016 Sb.,
o zadávání veřejných zakázek, v platném znění

„Vozidlové terminály BER4M vč. příslušenství“

Údaje o dodavateli	
Obchodní firma nebo název (jedná-li se o právnickou osobu) Obchodní firma nebo jméno a příjmení (jedná-li se o fyzickou osobu)	Pramacom Prague spol. s r.o.
Sídlo (jedná-li se o právnickou osobu) Místo podnikání, popř. místo trvalého pobytu (jedná-li se o fyzickou osobu)	Na Pískách 1667/36, 160 00 – Praha 6
IČO	18630782
Telefon	CZ18630782
FAX	
E-mail	
Datová schránka	h3zuhgz
Kontaktní osoba pro jednání ve věci nabídky	

CENOVÁ NABÍDKA		
Nabídková cena bez DPH	369.866,00	Kč
Celkem DPH	77.671,86	Kč
Celková nabídková cena včetně DPH	447.537,86	Kč



Položka č.		Cena za jednotku v Kč bez DPH	Částka DPH	Cena za jednotku v Kč včetně DPH	Počet jednotek	Cena celkem bez DPH	Částka DPH	Cena celkem s DPH
1	Vozidlový terminál BER4M	38.659	8.118,39	46.777,39	7 ks	270.613	56.828,73	327.441,73
2	Ovládací panely Control Head vč. akustické sady (HR7624AAA)	14.179	2.977,59	17.156,59	7 ks	99.253	20.843,13	120.096,13
	Celkem					369.866 Kč	77.671,86 Kč	447.537,86 Kč

V Praze dne 06.08.2018

