

## KUPNÍ SMLOUVA o převodu vlastnictví k jednotce

Smluvní strany:

**Město Odry**

**Masarykovo náměstí 16/25, 742 35 Odry**

**IČ: 00298221**

**zastoupené starostou Ing. Liborem HELISEM**

**bankovní spojení: Česká spořitelna, a.s., pobočka Odry**

**číslo účtu: 19-1765068319/0800**

**variabilní symbol platby: 6151000009**

jako prodávající na straně jedné (dále jen jako „prodávající“)

a

**paní Kleinová Libuše**

**nar. : █████ 1947**

**rodné číslo: █████**

**trvale bytem: █████ 742 35 Odry**

**telefon:**

jako kupující na straně druhé (dále jen jako „kupující/nabyvatel“) a současně stávající nájemník,

uzavřely níže uvedeného dne, měsíce a roku tuto kupní smlouvu o převodu vlastnictví k bytové jednotce:

I.

### Označení převáděné jednotky

1. Prodávající prohlašuje, že je na základě ust. § 4 zákona č. 72/1994 Sb., kterým se upravují některé vlastnické vztahy k budovám a některé vlastnické vztahy k bytům a nebytovým prostorům a doplňují některé zákony (zákon o vlastnictví bytů), ve znění pozdějších předpisů a prohlášení vlastníka zapsaného do katastru nemovitostí vkladem provedeným pod č.j. V-3006/2013-804, kdy právní účinky vkladu nastaly dnem 24. 5. 2013, výlučným vlastníkem jednotky č. **615/9** - bytu umístěného ve 2. podlaží **budovy č. popis. 615 a 616** (bytový dům) **v Odrách na ulici Komenského 10 a 12, PSČ 742 35** (dále jen „dům“), stojící na **pozemku parc. č. 963** (zastavěná plocha a nádvoří) o evidované výměře 1258 m<sup>2</sup> v katastrálním území Odry (dále jen „zastavěný pozemek“).
2. K uvedené jednotce náleží spoluvlastnický podíl o velikosti ideálních 502/9710 na společných částech výše uvedeného domu a spoluvlastnický podíl 502/9710 jak na zastavěném pozemku (tj. pozemek parc.č. 963 v k.ú. Odry), tak také na **pozemku parc.č. 965** (ostatní plocha – zeleň) o celkové výměře 447 m<sup>2</sup> v katastrálním území Odry.
3. Shora uvedená jednotka je zapsána v katastru nemovitostí vedeném Katastrálním úřadem pro Moravskoslezský kraj, katastrální pracoviště Nový Jičín na listu vlastnictví č. 2966 pro obec a katastrální území Odry. Dům, v němž se jednotka nachází, je zapsán v katastru nemovitostí vedeném Katastrálním úřadem pro Moravskoslezský kraj, katastrální pracoviště Nový Jičín na listu vlastnictví č. 1504 pro obec a katastrální území Odry. Zastavěný pozemek je zapsán v katastru nemovitostí vedeném Katastrálním úřadem pro Moravskoslezský kraj, katastrální pracoviště Nový Jičín na listu vlastnictví č. 1504 pro obec a katastrální území Odry. Pozemek parc.č. 965 (ostatní plocha – zeleň) o celkové výměře 447 m<sup>2</sup> v katastrálním území Odry je

zapsán v katastru nemovitostí vedeném Katastrálním úřadem pro Moravskoslezský kraj, katastrální pracoviště Nový Jičín na listu vlastnictví č. 3057 pro obec a katastrální území Odry.

## II. Předmět převodu

1. Předmětem této smlouvy je převod vlastnictví k jednotce č. **615/9** ve 2. podlaží budovy uvedené v článku I. této smlouvy (dále jen „jednotka“), což je byt o dispozici 1+1 a celkové podlahové ploše (včetně příslušenství) 50,2 m<sup>2</sup>, včetně spoluvlastnického podílu ideálních 502/9710 na společných částech domu a spoluvlastnického podílu ideálních 502/9710 na zastavěném pozemku parc.č. 963 v k.ú. Odry i pozemku parc.č. 965 (ostat. plocha) v k.ú. Odry.
2. Jednotka se skládá z:

kuchyně .....	13,5 m <sup>2</sup>	spíž .....	- m <sup>2</sup>
pokoj .....	21,2 m <sup>2</sup>	předsíň .....	2,1 m <sup>2</sup>
koupelna + WC .....	5,8 m <sup>2</sup>	sklep .....	7,6 m <sup>2</sup>
3. Součástí jednotky je veškerá jeho vnitřní instalace (potrubí rozvody vody, ústředního topení, elektroinstalace apod.) mimo stoupacích vedení vč. uzavíracích ventilů.
4. K jednotce dále patří podlahová krytina, nenosné příčky, vnitřní okna a dveře nacházející se uvnitř bytu, jakož i vnitřní strany vstupních dveří a vnějších oken.
5. Jednotka je ohraničena:
  - a) vstupními dveřmi do bytu a do příslušenství umístěného mimo byt (sklepy), včetně zárubně
  - b) hlavními uzavíracími ventily přívodu studené vody a elektrickými pojistkami pro byt.
6. Uvedená jednotka je popsána a specifikována v Prohlášení vlastníka podle § 4 zák. č. 72/1994 Sb. ze dne 9.5.2013, které bylo zapsáno do katastru nemovitostí dne 18.7.2013 rozhodnutím Katastrálního úřadu pro Moravskoslezský kraj, katastrální pracoviště Nový Jičín č.j. V-3006/2013-804, když právní účinky vkladu vznikly dnem 24.5.2013. Kupující prohlašuje, že se podrobně seznámil s obsahem tohoto Prohlášení vlastníka.
7. Společnými částmi domu jsou:
  - a) základy včetně izolací, obvodové a nosné zdivo, hlavní stěny, průčelí
  - b) střecha
  - c) hlavní svislé a vodorovné konstrukce
  - d) vchody
  - e) okna a dveře přímo přístupné ze společných částí
  - f) schodiště, okna, dveře přístupné ze společ. částí ..... 103,9 m<sup>2</sup>
  - g) chodby ..... 80,2 m<sup>2</sup>
  - h) prádelna ..... 14,2 m<sup>2</sup>
  - i) sušárna ..... 14,2 m<sup>2</sup>
  - j) půda s kójemi ..... 427,9 m<sup>2</sup>
  - k) komíny
  - l) rozvody studené vody, kanalizace, rozvody elektřiny, společné televizní antény (STA), domovní elektroinstalace, rozvody telekomunikací
  - m) měřič S vody
8. V budově nejsou vymezeny části společné vlastníků jen některých jednotek. Společné části budovy jsou společné všem vlastníků jednotek v domě, kteří mají právo je užívat a povinnost podílet se na jejich opravách a údržbě.

## III. Prodej a koupě

1. Prodávající město Odry po splnění náležitostí dle příslušných ustanovení zák. č. 128/2000 Sb., o obcích (obecní zřízení) v platném znění, prodává touto smlouvou bytovou jednotku č. 615/9, uvedenou a podrobně specifikovanou v člancích I. a II. této smlouvy, včetně příslušenství a vybavení, spolu se spoluvlastnickým podílem na společných částech domu o velikosti



ideálních 502/9710, náležejícím k jednotce, a se spoluvlastnickým podílem na zastavěném pozemku parcela č. 963 v k.ú. Odry i na pozemku parc. č. 965 v k.ú. Odry o velikosti ideálních 502/9710 kupujícímu, který tuto jednotku s příslušenstvím, vybavením a se spoluvlastnickými podíly na společných částech domu a na obou výše uvedených pozemcích za níže uvedenou kupní cenu kupuje a nabývá do svého vlastnictví.

2. Kupující prohlašuje, že je mu dobře znám faktický i právní stav jednotky, kterou nabývá do svého vlastnictví, jakož i celkový stav domu, v němž se jednotka nachází. Jedná se o první převod jednotky do vlastnictví.

#### IV.

#### Kupní cena a platební podmínky

1. Sjednaná celková kupní cena za jednotku včetně spoluvlastnického podílu na společných částech domu a souvisejícího spoluvlastnického podílu za zastavěném pozemku parc. č. 963 v k.ú. Odry a pozemku parc. č. 965 v k.ú. Odry činí **=282.008,- Kč** (slovy: dvěštosmdesátdvatisícsmkorunčeských).
2. Kupní cena je splatná jednorázově v plné výši bezhotovostním převodem ve prospěch bankovního účtu prodávajícího uvedeného v záhlaví této smlouvy, a to do 90-ti dnů ode dne podpisu této smlouvy oběma smluvními stranami.
3. Kupní cena byla stanovena na základě ceny zjištěné znaleckým posudkem ve smyslu příslušných ustanovení zákona č. 151/1997 Sb., o oceňování majetku, ve znění pozdějších předpisů a v souladu se Zásadami pro převod domů, bytů, NP a pozemků tvořících s nimi funkční celky z majetku města Odry, schválenými Zastupitelstvem města Odry.
4. Nezaplatí-li kupující kupní cenu ve sjednané výši a lhůtě splatnosti, je prodávající oprávněn od této smlouvy odstoupit.
5. Nezaplatí-li kupující kupní cenu ve sjednané výši a lhůtě, je prodávající oprávněn požadovat na kupujícím zaplacení smluvní pokuty ve výši 10% z celkové výše kupní ceny. Právo prodávajícího na zaplacení smluvní pokuty není jeho případným odstoupením od této smlouvy podle předchozího odstavce nikterak dotčeno.

#### V.

#### Přechod práv a závazků a správa, provoz a opravy společných částí domu

1. Spolu s převodem vlastnického práva k jednotce podle této smlouvy přecházejí z prodávajícího na kupujícího tyto práva a závazky, týkající se domu, jeho společných částí a zastavěného pozemku:
  - a) odvoz odpadků,
  - b) odběr pitné vody z vodovodu, odvod odpadních vod kanalizací,
  - c) odběr el. energie z distribuční sítě.
2. Prodávající prohlašuje, že na převáděné jednotce ani na souvisejících spoluvlastnických podílech na společných částech domu a na zastavěném pozemku nevážnou žádné jemu známé dluhy, věcná břemena, zástavní práva ani jiné právní povinnosti a že převáděná jednotka není pronajata třetí osobě ani jinak užívána třetí osobou. Uživatelem převáděné jednotky je ke dni uzavření této smlouvy kupující.
3. Kupující bere na vědomí, že správu, provoz a opravy společných částí domu zajišťuje ke dni uzavření této smlouvy správce, kterým je Oderská městská společnost, s.r.o. se sídlem Radniční 95/14, 742 35 Odry, IČ: 26839415.
4. Součástí Prohlášení vlastníka uvedeného v čl. II odst. 7 této smlouvy jsou pravidla pro přispívání spoluvlastníků domu na výdaje spojené se správou, opravami a údržbou společných částí domu, popř. domu jako celku, stejně jako pravidla pro správu společných částí domu, popř. domu jako celku. Kupující svým podpisem na této smlouvě přistupuje na tato pravidla.

Kupující se zavazuje přispívat podle velikosti spoluvlastnického podílu na společných částech domu na pojištění domu dle uzavřených pojistných smluv a dále se zavazuje hradit správci sjednanou odměnu za výkon správy domu podle smlouvy o zajišťování podílu vlastníka jednotky na správě domu, kterou se zavazuje se správcem uzavřít bez zbytečného odkladu po nabytí vlastnictví k jednotce podle této smlouvy.

## VI. Závěrečná ustanovení

1. Město Odry dle ust. § 41 odst. 1 zákona č. 128/2000 Sb. o obcích (obecní zřízení), ve znění pozdějších předpisů stvrzuje, že o uzavření této smlouvy rozhodlo Zastupitelstvo města Odry na svém 30. zasedání konaném dne 27.6.2018 usnesením č. 6/30/2018 bod b), a že záměr města Odry prodat jednotku podle této smlouvy byl zveřejněn na úřední desce Města Odry od 27.2.2018 do 15.3.2018 včetně.
2. Tato kupní smlouva nabývá platnosti dnem podpisu oběma smluvními stranami. Kupující nabývá vlastnictví k převáděné jednotce a spoluvlastnickým podílům vkladem práva vlastnického do katastru nemovitostí vedeného u Katastrálního úřadu Moravskoslezského kraje, katastrální pracoviště Nový Jičín.
3. Návrh na vklad práva vlastnického do katastru nemovitostí podá prodávající do 30-ti dnů ode dne úplného zaplacení kupní ceny. Veškeré správní poplatky spojené s vkladovým řízením nese kupující.
4. Proávající se zavazuje, že ke dni vkladu vlastnického práva do katastru nemovitostí nezatíží převáděnou jednotku žádnými břemeny, zástavami či právními povinnostmi.
5. Daň z nabytí nemovitých věcí zaplatí nabyvatel (kupující), případné další dávky a poplatky zaplatí rovněž kupující podle příslušných ustanovení platných právních předpisů.
6. Součástí a nedílnou přílohou této smlouvy je půdorys všech podlaží v domě, popřípadě jejich schémata, určující polohu jednotek, s údaji o podlahových plochách jednotek.
7. Tato smlouva je sepsána ve 4 vyhotoveních, z nichž po podpisu smlouvy obdrží prodávající dvě vyhotovení, kupující jedno vyhotovení a další jedno vyhotovení bude sloužit jako příloha k návrhu na povolení vkladu do katastru nemovitostí; po skončení řízení o povolení vkladu do katastru nemovitostí obdrží každá ze smluvních stran vyznění o provedeném vkladu do katastru nemovitostí.
8. Tato smlouva nabývá platnosti dnem podpisu oběma smluvními stranami a účinnosti dnem jejího uveřejnění v Registru smluv dle zák.č. 340/2015 Sb., o zvláštních podmínkách účinnosti některých smluv, uveřejňování těchto smluv a o registru smluv (zákon o registru smluv), v platném znění. Smluvní strany se dohodly, že uveřejnění této smlouvy v Registru smluv dle zák.č. 340/2015 Sb., zajistí město Odry.
9. Smluvní strany prohlašují, že tato smlouva je souhlasným projevem jejich skutečné svobodné a vážné vůle, že smlouvu neuzavřely v tísní nebo za jednostranně nápadně nevýhodných podmínek a že s obsahem této smlouvy bez výhrad souhlasí. Na důkaz toho připojují své vlastnoruční podpisy.

Příloha:

- schéma, určující polohu jednotek v domě (1 list)

V Odrách dne: 04 -09- 2018

Za prodávajícího:

Ing. Libor Helis  
starosta města Odry

V Odrách dne: 05 -09- 2018

Kupující:

Kleinová Libuše



Podle ověřovací knihy Městského úřadu ODRY  
poř. č. legalizace 14/70

vlastnoručně podepsal – uznal podpis na listině za vlastní

Kubice Kleinová 1948

jméno a příjmení datu a místo narození zaškrtněte

adresa místa trvalého pobytu – adresy místa pobytu na území ČR

adresa bydliště mimo území ČR

druh a č. dokladu, na základě kterého byly zjištěny osobní údaje, uvedené v této ověřovací doložce. 05.19.1018

V Odrách dne

Zdeňka Kohlová

Jméno, příjmení ověřující osoby, která legalizaci provedla (m)

Prodávající tímto potvrzuje a osvědčuje, že kupní cena byla v plné výši zaplacená dne 30-08-2018 a že tak byla splněna sjednaná podmínka pro podání návrhu na vklad vlastnického práva do katastru nemovitostí.

V Odrách dne 05-09-2018

Iva Hanzelková  
(podpis a razítko)

**Půdorysy všech podlaží a jejich schémata určující polohu jednotek a společných částí domu s údaji o podlahových plochách jednotek**

7 Příloha číslo: 1

Nedílná součást prohlášení vlastníka budovy ze dne:

Katastrální území: Odry

Ulice: Komenského. Číslo orientační: 10, 12

Číslo popisné: 615,616. Číslo parcelní: 964, 963, 965

Vlastník: Město Odry, IČ: 00298221. Adresa: Masarykovo nám. 25, 742 35 Odry  
Černá Vlasta ██████████ Moravská Ostrava

1. podlaží

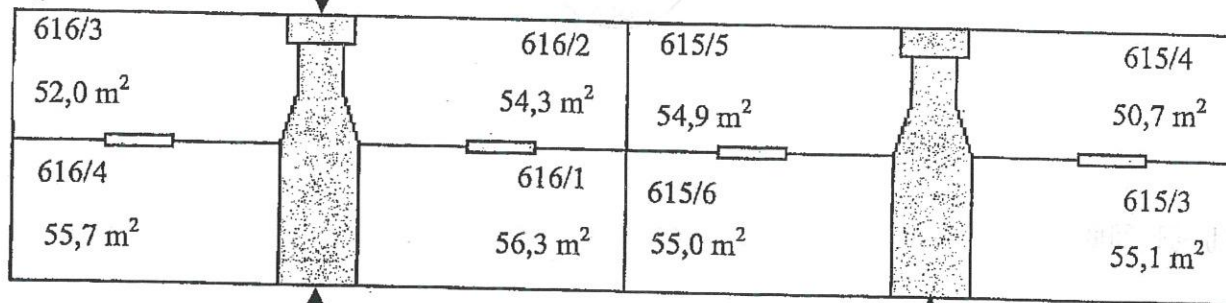

2. podlaží

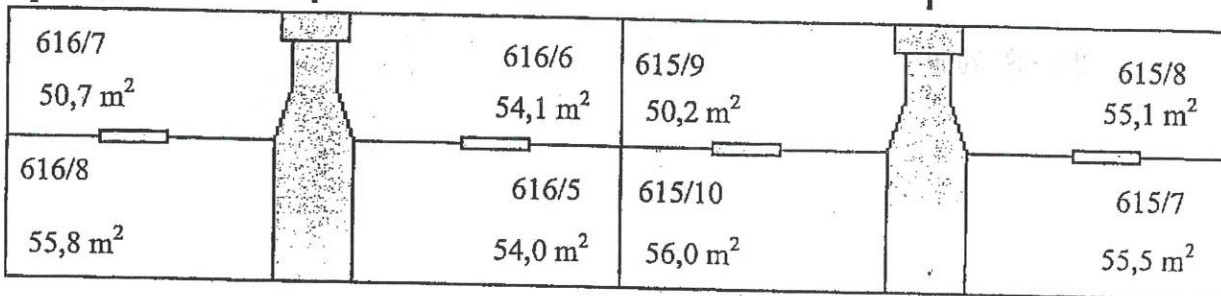

Suterén

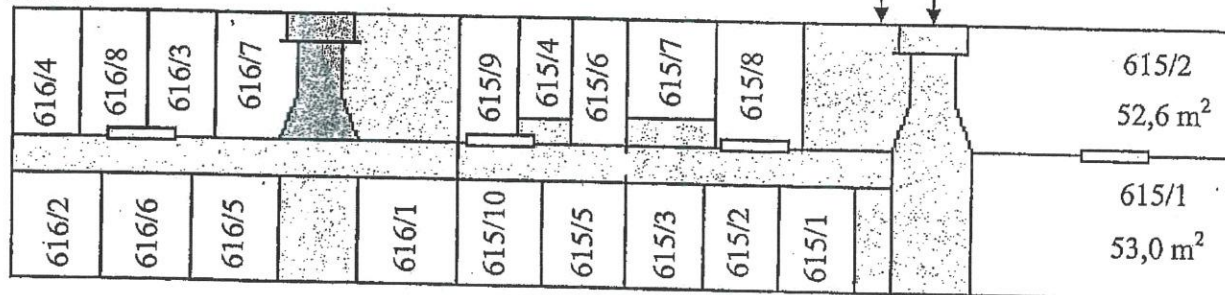

Půda

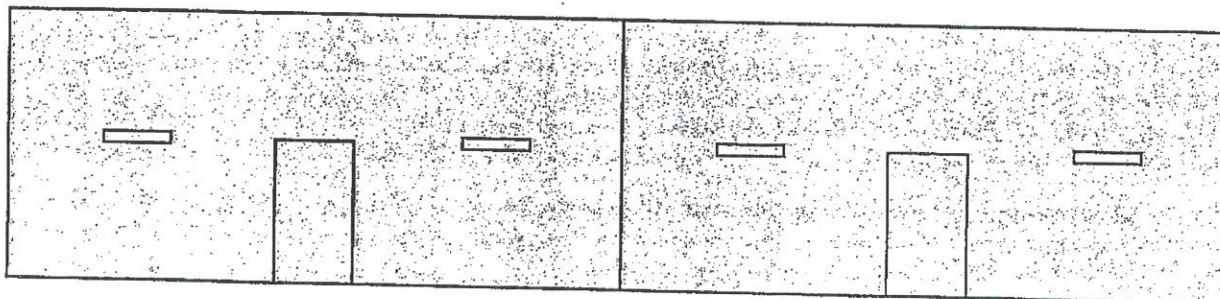

- Legenda: jednotky a sklepy  
 společné části domu  
 zásyp