

DODATEK č. 2 ke SMLOUVĚ O DÍLO

uzavřený níže uvedeného dne, měsíce a roku podle ust. § 2586 a násl. zák. č. 89/2012 Sb., občanský zákoník v platném znění, mezi účastníky, jimiž jsou:

Objednatel: **Základní škola Kolová, okres Karlovy Vary, příspěvková organizace,**
Sídlo: Kolová 97, 360 01 Karlovy Vary
Jednající: **Mgr. Monikou Sommerovou,** zástupkyně ředitele školy (pověřenou zastupováním
v plném rozsahu)
IČ: 708 95 201
Bankovní spojení:

(dále objednatel)

a

Zhotovitel: **Credostav s.r.o.**
Sídlo: Závodu míru 584/7, 360 17 Karlovy Vary
Jednající: **Ing. Janem Klímou,** jednatelem
IČ: 280 01 354
DIČ: CZ 280 01 354
Bankovní spojení: 2800135404/5500

(dále zhotovitel)

Zhotovitel prohlašuje, že (je) není plátcem DPH.

Tento dodatek smlouvy o dílo mění a doplňuje uvedenou smlouvu takto:

V.

Splatnost a platební místo Cena díla

- 1) Účastníci dohodli cenu za zhotovené dílo podle této smlouvy ve výši
 - 1 267 672,42 bez DPH (slovy: jeden milión dvě stě šedesát sedm tisíc šest set sedmdesát dvě koruny české a čtyřicet dva haléře),
 - 266 211,21 Kč DPH (sazba DPH: 21 %),
 - 1 533 883,63 Kč včetně DPH (slovy: jeden milión pět set třicet tři tisíce osm set osmdesát tři koruny české a šedesát tři haléře).

Podkladem pro takto stanovenou cenu je položkový rozpočet, který je součástí tohoto dodatku smlouvy o dílo jako její příloha. Zhotovitel je povinen položkový rozpočet předat objednateli v den podpisu této smlouvy v elektronické podobě ve formátu .xls

X.

Závěrečná ustanovení

- 4) Tento dodatek smlouvy nabývá účinnosti dnem jejího podpisu poslední ze smluvních stran. Smluvní strany prohlašují, že se s obsahem dodatku smlouvy řádně seznámily, že byl sepsán dle jejich svobodné a vážné vůle a nebyl sjednán v tísní a za nápadně nevýhodných podmínek.
- 5) Tento dodatek smlouva je vyhotoven ve třech stejnopisech stejné právní závaznosti, z nichž 2 vyhotovení obdrží objednatel a jedno zhotovitel.

V Kolově dne 13. srpna 2018

Objednatel:

Základní škola Kolová, okres Karlovy Vary,
příspěvková organizace,

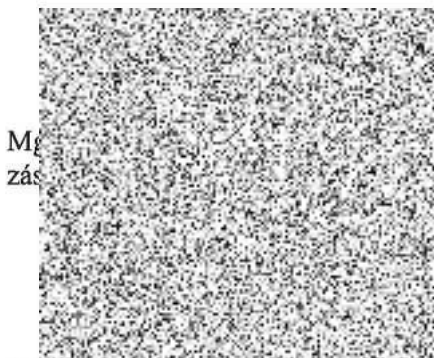

Zhotovitel:

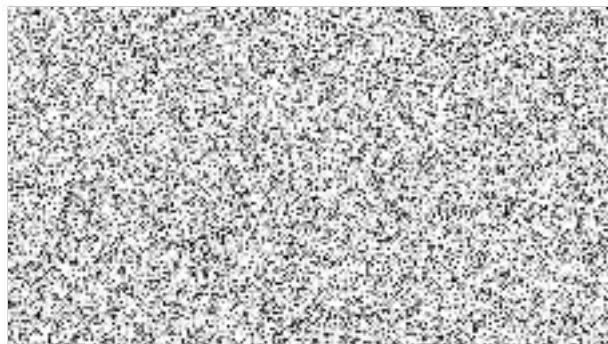

Přílohy: - položkový rozpočet

REKAPITULACE soupisů provedených prací a dodávek	
ZŠ Kolová - stavební úpravy - rozpočet u smlouvy	1 227 147,87
ZŠ Kolová - stavební úpravy - rozpočet odpočtů a přípočtů	1 206 981,97
Položky nenalezené v nabídkovém rozpočtu	60 690,45
ROZDÍL v Kč bez DPH	40 524,55
ČÁSTKA k fakturaci v Kč bez DPH	1 267 672,42

List obsahuje:

1) Krycí list rozpočtu

2) Rekapitulace rozpočtu

3) Rozpočet

Zpět na list:

Rekapitu

optimalizováno pro tisk sestav ve formátu A4 - na výšku

» skryt

KRYCÍ LIST ROZPOČTU

Stavba: Základní škola Kolová čp.97, stavební úpravy stropů II.etapa

Objekt: S5816-2 - II.etapa - rekonstrukce sociálních zařízení

JKSO:

CC-CZ:

Místo:

Datum: 17.07.2018

Objednatel:

IČ:

Obec Kolová

DIČ:

Zhotovitel:

IČ:

Credostav s.r.o.

280 01 354

DIČ: CZ28001354

Projektant:

IČ:

BPO s.r.o.Ostrov

DIČ:

Zpracovatel:

IČ:

Neubauerová Soňa, SK-Projekt Ostrov

DIČ:

Poznámka:

Náklady z rozpočtu 284 610,13
Ostatní náklady 6,00

Cena bez DPH 284 616,13

DPH	základní	snížená	zákl. přenesená	sní. přenesená	mluvá		
	21,00%	15,00%	21,00%	15,00%	0,00%	284 616,13	59 769,39
						0,00	0,00
						0,00	0,00
						0,00	0,00
						0,00	0,00

Cena s DPH v CZK 344 385,52

Projektant

Zpracovatel

Datum a podpis:

Razítko

Datum a podpis:

Razítko

Objednavatel

Zhotovitel

Datum a podpis:

Razítko

Datum a podpis:

Razítko

REKAPITULACE ROZPOČTU

Stavba: Základní škola Kolová čp.97, stavební úpravy stropů II.etapa
Objekt: S5816-2 - II.etapa - rekonstrukce sociálních zařízení
Místo: Datum: 17.07.2018
Objednatel: Obec Kolová Projektant: BPO s.r.o.Ostrov
Zhotovitel: Credostav s.r.o. Zpracovatel: Neubauerová Soňa, SK-Projekt Ostrov

Kód - Popis	Cena celkem [CZK]
1) Náklady z rozpočtu	284 610,13
HSV - Práce a dodávky HSV	36 809,28
6 - Úpravy povrchů, podlahy a osazování výplní	4 436,03
95 - Různé dokončovací konstrukce a práce pozemních staveb	1 257,00
96 - Bourání konstrukcí	11 252,35
99 - Přesuny hmot a sutí	19 863,90
PSV - Práce a dodávky PSV	232 406,05
713 - Izolace tepelné	0,00
763 - Konstrukce suché výstavby	15 964,35
766 - Konstrukce truhlářské	37 813,00
771 - Podlahy z dlaždic	12 273,40
781 - Dokončovací práce - obklady	56 900,70
783 - Dokončovací práce - nátěry	1 420,00
784 - Dokončovací práce - malby a tapety	1 430,40
ZTI - Zdravotní instalace	106 604,20
M - Práce a dodávky M	0,00
VRN - Vedlejší rozpočtové náklady	8 994,80
OST - Ostatní	6 400,00
2) Ostatní náklady	6,00
Zařízení staveniště	1,00
Projektové práce	1,00
Územní vlivy	1,00
Provozní vlivy	1,00
Jiné VRN	1,00
Kompletační činnost	1,00
Celkové náklady za stavbu 1) + 2)	284 616,13

ROZPOČET

Stavba: Základní škola Kolová čp 97, stavební úpravy stropů II. etapa
Objekt: S5816-2 - II. etapa - rekonstrukce sociálních zařízení

Místo: Datum: 17.07.2018
 Objednatel: Obec Kolová Projektant: BPO s.r.o. Ostrov
 Zhotovitel: Credostav s.r.o. Zpracovatel: Neubauerová Soňa, SK-Projekt Ostrov

PČ	Typ	Kód	Popis	MJ	Množství	J.cena [CZK]	Cena celkem [CZK]
Náklady z rozpočtu							284 610,13
HSV - Práce a dodávky HSV							36 809,28
6 - Úpravy povrchů, podlahy a osazování výplní							4 436,03
1	K	631311115	Mazanina tl do 80 mm z betonu prostého bez zvýšených nároků na prostředí tř. C 20/25 předpoklad WC chlápci 7,08*0,08	m3	0,57	3 300,00	1 881,00
2	K	631319171	Příplatek k mazanině tl do 80 mm za stržení povrchu spodní vrstvy před vložením výztuže	m3	0,57	219,00	124,83
3	K	631362021	Výztuž mazanin svařovanými sítěmi Karl předpoklad WC chlápci Q 188 7,08*3,01*1,2/1000	t	0,03	24 800,00	0,00
4	K	632451425	Potěr pískocementový tl do 20 mm tř. C 20 běžný vyspravení podlahy WC chlápci 7,08 WC dívky 9,68 Součet 16,76	m2	16,76	145,00	2 430,20
95 - Různé dokončovací konstrukce a práce pozemních staveb							1 257,00
5	K	952901111	Vyčištění budov bytové a občanské výstavby při výšce podlaží do 4 m 7,08+9,68	m2	16,76	75,00	1 257,00
96 - Bourání konstrukcí							11 252,35
6	K	960000001	Sonda do stávající podlahy WC chlápce pro zjištění stavu konstrukce stropu	kpl	1,00	500,00	500,00
7	K	962031132	Bourání příček z cihel pálených na MVC tl do 100 mm WC chlápce 2,50*1,45 WC dívky 2,5*1,6*2 Součet 11,63	m2	11,63	75,00	872,25
8	K	962031133	Bourání příček z cihel pálených na MVC tl do 150 mm WC chlápce + WC dívky 2,50*2,56*0,7*2,0 Součet 5,00	m2	5,00	90,00	814,50
9	K	968072455	Vybourání kovových dveřních zárubní pl do 2 m2 WC chlápce + WC dívky 0,7*2,0	m2	5,60	220,00	1 232,00
10	K	766691914	Vyvěšení dřevěných křídel dveří pl do 2 m2 na WC, křídla se vymění 4	kus	4,00	20,00	80,00
11	K	766112820	Demontáž truhlářských stěn dřevěných zasklených WC dívky nadsvětlení 0,8*1,8	m2	1,44	35,00	50,40
12	K	771571810	Demontáž podlah z dlaždic keramických kladených do malty WC chlápce 2,68*2,56*0,2*1,10 WC dívky 9,68 Součet 16,76	m2	16,76	100,00	1 676,00
13	K	781471810	Demontáž obkladů z obkladaček keramických kladených do malty WC chlápce 2,0*(1,32*2+1,45*2+1,14*2+1,45*2) 2,0*(1,08*2+2,56*2-0,7*3+0,2*2) WC dívky 1,5*(1,6*6+2,55*2-0,6*3+1,1*2+4,39-0,6*4+0,2*2) Součet 58,84	m2	58,84	80,00	4 707,20
14	K	783806805	Odstanění nátěrů z omítek WC dívky olejový nátěr 1,5*4,4	m2	6,60	200,00	1 320,00
99 - Přesuny hmot a sutí							19 863,90
15	K	997013113	Vnitrostaveništní doprava sutí a vybouraných hmot pro budovy v do 12 m s použitím mechanizace	t	10,24	550,00	5 632,00
16	K	997013501	Odvoz sutí a vybouraných hmot na skládku nebo mezikládku do 1 km se složením	t	10,24	220,00	2 252,80
17	K	997013509	Příplatek k odvozu sutí a vybouraných hmot na skládku za každý další 1 km přes 1 km 9,24*14	t	129,36	10,00	1 433,60
18	K	997013831	Poplatek za uložení stavebního směsného odpadu na skládce (skládkovné)	t	10,24	950,00	9 728,00
19	K	998011002	Přesun hmot pro budovy zděné v do 12 m	t	3,27	250,00	817,50
PSV - Práce a dodávky PSV							232 406,05
713 - Izolace tepelné							0,00
20	K	713121111	Montáž izolace tepelné podlah volně kladenými rohožemi, pásy, dílci, deskami 1 vrstva WC chlápce 7,08	m2	7,08	20,00	0,00

21	M	283723010	deska z pěnového polystyrenu EPS tl.20 mm 7,08*1,02	m2		48,00	0,00
763 - Konstrukce suché výstavby							
22	K	76311331	SDK příčka tl 75 mm profil CW-UW 50 desky 1xH2 12,5 (impregnační) bez tepelné izolace WC chlapi 2,5*(1,705*2+2,56) -0,7*1,97*2 Součet	m2	7,90	700,00	5 530,00
23	K	76311336	SDK příčka tl 100 mm profil CW-UW 100 desky 1xH2 12,5 (impregnační) bez tepelné izolace WC dívky 0,80*1,80	m2	4,05	775,00	3 138,75
24	K	76311717	SDK příčka základní penetrační nátěr 7,9*1,44	m2	9,34	40,00	373,60
25	K	763181311	Montáž jednokřídlové kovové zárubně v do 2,75 m SDK příčka WC chlapi + WC dívky 2	kus	5,00	590,00	2 750,00
26	M	553315110	zárubně ocelová pro sádrokarton S 75 700 L/P	kus	5,00	700,00	3 500,00
27	K	763251211	Sádrovláknitá podlaha tl 25 mm z desek tl 2x12,5 mm bez podsypu WC chlapi 7,08	m2		585,00	0,00
28	K	998763101	Přesun hmot tonážní pro dřevostavby v objektech v do 12 m	t	0,56	1 200,00	672,00
766 - Konstrukce truhlářské							
29	K	766660001	Montáž dveřních křidel otvřívacích 1křídlových s do 0,8 m do ocelové zárubně WC do nové zárubně 2 do stávající zárubně 4 Součet	kus	6,00	500,00	3 000,00
30	M	611627700	dveře vnitřní hladké foliované plně 1křídle 60x197 cm - prvek D6	kus	3,00	1 300,00	3 900,00
31	M	611627710	dveře vnitřní hladké foliované plně 1křídle 70x197 cm - prvek D7	kus	2,00	1 300,00	2 600,00
32	M	611627720	dveře vnitřní hladké foliované plně 1křídle 80x197 cm - prvek D8	kus	1,00	1 300,00	1 300,00
33	K	766660722	Montáž dveřního kování - zámků	kus	6,00	150,00	900,00
34	M	549000001	Zámek vč.kovadla	kus	6,00	500,00	3 000,00
35	K	766695212	Montáž truhlářských prahů dveří 1křídlových šířky do 10 cm předpoklad, upřesní se při realizaci 6	kus	6,00	75,00	450,00
36	M	611871160	prah dveřní dřevěný dubový tl 2 cm dl.62 cm š 10 cm	kus	3,00	65,00	195,00
37	M	611871360	prah dveřní dřevěný dubový tl 2 cm dl.72 cm š 10 cm	kus	2,00	70,00	140,00
38	M	611871560	prah dveřní dřevěný dubový tl 2 cm dl.82 cm š 10 cm	kus	1,00	80,00	80,00
39	K	766120001	Montáž a dodávka montovaných příček mezi záchodovými kabinkami z desek DTDL tl.18mm vč.ABS hrany, vč.kovění a stojek na podlahu WC dívky 1,8*1,6*2	m2	5,76	3 850,00	22 176,00
40	K	998766102	Přesun hmot tonážní pro konstrukce truhlářské v objektech v do 12 m	t	0,09	800,00	72,00
771 - Podlahy z dlaždic							
41	K	771574131	Montáž podlah keramických rezných protiskluzných lepených flexibilním lepidlem do 50 ks/m2 WC chlapi 7,08 WC dívky 9,68 Součet	m2	16,76	350,00	5 866,00
42	K	771591111	Podlahy penetrace podkladu	m2	16,76	40,00	670,40
43	M	597611110	dlaždice keramické (upřesní se při realizaci) 16,76*1,10	m2	18,44	300,00	5 532,00
44	K	998771102	Přesun hmot tonážní pro podlahy z dlaždic v objektech v do 12 m	t	0,41	500,00	205,00
781 - Dokončovací práce - obklady							
45	K	781474115	Montáž obkladů vnitřních keramických hladkých do 25 ks/m2 lepených flexibilním lepidlem WC chlapi 2,0*(1,705*2*2+0,9*2+1,585*2-0,7*2) 2,0*(0,9*2+2,56*2+0,2*2-0,8-0,7*2) WC dívky 2,0*(1,6*2+2,55*2-0,6*3) 2,0*(1,1*2+4,39*2+0,2*2-0,6*4)+0,02 Součet	m2	62,00	350,00	21 700,00
46	K	781494111	Plastové profily rohové lepené flexibilním lepidlem 2,0*14+2,0*10	m	48,00	120,00	5 760,00
47	K	781494511	Plastové profily ukončovací lepené flexibilním lepidlem WC chlapi (1,705*2*2+0,9*2+1,585*2-0,7*2) (0,9*2+2,56*2+0,2*2-0,8-0,7*2) WC dívky (1,6*2+2,55*2-0,6*3) (1,1*2+4,39*2+0,2*2-0,6*4)+0,01 Součet	m	31,00	90,00	2 790,00
48	M	597610710	obkladačky keramické (upřesní se při realizaci) 62*1,10	m2	68,20	280,00	19 096,00
49	K	781479194	Příplatek k montáži obkladů vnitřních keramických hladkých za nerovný povrch po osekání obkladů WC chlapi 2,0*(2,68*2+2,56*2+0,2*2-0,8)	m2	43,41	170,00	7 379,70

		WC dívky							
		1,5*(1,6*2+2,55*2-0,6*3+1,1*2+4,4*2+0,2*2-0,6*4)			23,25				
		Součet			43,41				
50	K	998781102	Přesun hmot tonážní pro obklady keramické v objektech v do 12 m	t	0,35	500,00		175,00	
									1 420,00
			783 - Dokončovací práce - nátěry						
51	K	783301303	Odrezičení zámečnických konstrukcí stávající zárubně 1,0*4	m2	4,00	35,00		140,00	
									4,00
52	K	783314101	Základní jednonásobný syntetický nátěr zámečnických konstrukcí stávající zárubně 1,0*4	m2	4,00	80,00		320,00	
									4,00
53	K	783315101	Jednonásobný syntetický standardní mezinátěr zámečnických konstrukcí nové i stávající zárubně 1,0*6	m2	6,00	80,00		480,00	
									6,00
54	K	783317101	Krycí jednonásobný syntetický standardní nátěr zámečnických konstrukcí	m2	6,00	80,00		480,00	
			784 - Dokončovací práce - malby a tapety						1 430,40
55	K	784211131	Dvojnásobné bílé malby v místnostech do 3,80 m	m2	35,76	40,00		1 430,40	
			WC						
			stropy						
			7,08*9,68				16,76		
			stěny						
			WC chlapci						
			(2,5-2,0)*(1,705*2*2+0,9*2+1,585*2)				5,90		
			(2,5-2,0)*(0,9*2+2,56*2)				3,46		
			WC dívky						
			(2,5-2,0)*(1,6*2+2,55*2)				4,15		
			(2,5-2,0)*(1,1*2+4,39*2)				5,49		
			Součet				35,76		
			ZTI - Zdravotní instalace						106 604,20
56	K	Přenos	ZTI viz samostatný rozpočet a výkaz výměr	kč	1,00	106 604,20		106 604,20	0,00
			M - Práce a dodávky M						8 994,80
			VRN - Vedlejší rozpočtové náklady						
57	K	030001000	Zařízení staveniště	%	2,50	2 767,63		6 919,08	
58	K	070001000	Provozní vlivy	%	0,75	2 767,63		2 075,72	
			OST - Ostatní						6 400,00
59	K	001	Koordinční a kompletační činnost dodavatele	kč	1,00	1 000,00		1 000,00	
60	K	002	Správní a místní poplatky	kč		500,00		0,00	
61	K	003	Pojištění stavby	kč	1,00	1 000,00		1 000,00	
62	K	004	Pojištění odpovědnosti dodavatele vč. všech subdodavatelů	kč	1,00	500,00		500,00	
63	K	005	Geodetické práce a zaměření	kč		750,00		0,00	
64	K	006	Vytýčení základních směrových a výškových bodů stavby	kč		500,00		0,00	
65	K	007	Náklady na veškeré energie související s realizací akce	kč		500,00		0,00	
66	K	008	Zpracování dokumentace skutečného provedení stavby	kč	1,00	1 500,00		1 500,00	
67	K	009	Provozní náklady při stavbě (spotřeba el.energie, vody apod.)	kč		500,00		0,00	
68	K	010	Dodávka vybavení stavby dle příslušných ČSN se zaměřením na požární ochranu objektu a bezpečnost práce (hasicí přístroje, výstražné tabulky)	kč	1,00	500,00		500,00	
69	K	011	Opatření k zajištění bezpečnosti účastníků realizace akce a veřejnosti (zejména zajištění staveniště, bezpečnostní tabulky)	kč	1,00	400,00		400,00	
70	K	012	Činnost koordinátora bezpečnosti práce (zák.č.309/2006 Sb., o zajištění dalších podmínek bezpečnosti a ochrany zdraví při práci)	kč		800,00		0,00	
71	K	013	Zajištění označení stavby - tabule apod.	kč		500,00		0,00	
72	K	014	Uklid staveniště a uvedení přilehlých ploch mimo staveniště do původního stavu	kč	1,00	1 500,00		1 500,00	
			VP - Vícepráce						0,00

Líst obsahuje:

1) Krycí líst rozpočtu2) Rekapitulace rozpočtu3) Rozpočet

Zpět na líst:

Rekapit

optimalizováno pro tisk sestav ve formátu A4 - na výšku

>> skryt

KRYCÍ LÍST ROZPOČTU

Stavba: Základní škola Kolová čp.97. stavební úpravy stropů - ZTI

Objekt: S5817-1 - II.etapa - rekonstrukce sociálních zařízení

JKSO:

CC-CZ:

Místo:

Datum: 17.7.2018

Objednatel:

IČ:

DIČ:

Zhotovitel:

IČ: 280 01 354

Credostav s.r.o.

DIČ: CZ28001354

Projektant:

IČ:

BPO s.r.o.Ostrov

DIČ:

Zpracovatel:

IČ:

Neubauerová Soňa, SK-Projekt Ostrov

DIČ:

Poznámka:

Náklady z rozpočtu	106 598,20
Ostatní náklady	6,00

Cena bez DPH	106 604,20
---------------------	-------------------

DPH základní	21,00%	ze	106 604,20	22 386,88
snižena	15,00%	ze	0,00	0,00
zákl. přenesena	21,00%	ze	0,00	0,00
sniž. přenesena	15,00%	ze	0,00	0,00
nulová	0,00%	ze	0,00	0,00

Cena s DPH	v CZK	128 991,08
-------------------	--------------	-------------------

Projektant

Zpracovatel

Datum a podpis:

Razítko

Datum a podpis:

Razítko

Objednavatel

Zhotovitel

Datum a podpis:

Razítko

Datum a podpis:

Razítko

REKAPITULACE ROZPOČTU

Stavba: Základní škola Kolová čp.97, stavební úpravy stropů - ZTI
Objekt: S5817-1 - II.etapa - rekonstrukce sociálních zařízení

Místo: Datum: 17.7.2018

Objednatel: Projektant: BPO s.r.o.Ostrov
Zhotovitel: Credostav s.r.o. Zpracovatel: Neubauerová Soňa, SK-Projekt (

Kód - Popis	Cena celkem [CZK]
1) Náklady z rozpočtu	106 598,20
HSV - Práce a dodávky HSV	7 500,00
ZED - Zednické výpomoci	7 500,00
PSV - Práce a dodávky PSV	95 848,20
721 - Zdravotechnika - vnitřní kanalizace	17 483,00
722 - Zdravotechnika - vnitřní vodovod	20 137,00
725 - Zdravotechnika - zařizovací předměty	54 853,00
DEM - Demontáže	3 375,20
VRN - Vedlejší rozpočtové náklady	3 250,00
2) Ostatní náklady	6,00
Zařízení staveniště	1,00
Projektové práce	1,00
Územní vlivy	1,00
Provozní vlivy	1,00
Jiné VRN	1,00
Kompletační činnost	1,00
Celkové náklady za stavbu 1) + 2)	106 604,20

ROZPOČET

Stavba: Základní škola Kolová čp.97, stavební úpravy stropů - ZTI
Objekt: S5817-1 - II.etapa - rekonstrukce sociálních zařízení
Místo: Datum: 17.7.2018
Objednatel: Projektant: BPO s.r.o.Ostrov
Zhotovitel: Credostav s.r.o. Zpracovatel: Neubauerová Soňa, SK-Projekt C

PČ	Typ	Kód	Popis	MJ	Množství	J.cena [CZK]	Cena celkem [CZK]
Náklady z rozpočtu							106 598,20
HSV - Práce a dodávky HSV							7 500,00
ZED - Zednické výpomoci							7 500,00
1	K	310000001	Zednické výpomoci pro úpravu ZTI	kč	1,00	7 500,00	7 500,00
PSV - Práce a dodávky PSV							95 848,20
721 - Zdravotnicka - vnitřní kanalizace							17 483,00
2	K	721174042	Potrubí kanalizační z PP přípojovací systém HT DN 40 vč.tvarovek	m	2,00	192,00	384,00
3	K	721174043	Potrubí kanalizační z PP přípojovací systém HT DN 50 vč.tvarovek	m	5,00	215,00	1 075,00
4	K	721174044	Potrubí kanalizační z PP přípojovací systém HT DN 70 vč.tvarovek	m	15,00	289,00	4 335,00
5	K	721174045	Potrubí kanalizační z PP přípojovací systém HT DN 100 vč.tvarovek	m	10,00	589,00	5 890,00
6	K	721173709	Potrubí kanalizační z plastu odpadní DN 200 vč.tvarovek	m	2,00	596,00	1 192,00
7	K	721211421	Vpust' podlahová se svislým odtokem (HL 310N) DN 50/75/110 mřížka nerez 115x115	kus	1,00	1 290,00	1 290,00
8	K	721273152	Hlavice ventilační polypropylen PP DN 75	kus	1,00	385,00	385,00
9	K	721273153	Hlavice ventilační polypropylen PP DN 110	kus	1,00	420,00	420,00
10	K	721171915	Potrubí z PP - propojení nového potrubí DN 110 na stávající	kus	2,00	890,00	1 780,00
11	K	721290111	Zkouška těsnosti potrubí kanalizace vodou do DN 125	m	32,00	18,00	576,00
12	K	721290112	Zkouška těsnosti potrubí kanalizace vodou do DN 200	m	2,00	24,00	48,00
13	K	998721102	Přesun hmot tonážní pro vnitřní kanalizace v objektech v do 12 m	t	0,03	3 600,00	108,00
722 - Zdravotnicka - vnitřní vodovod							20 137,00
14	K	722174002	Potrubí vodovodní plastové PPR svar polyfúze PN 16 D 20 x 2,8 mm vč.tvarovek	m	6,00	284,00	1 704,00
15	K	722174003	Potrubí vodovodní plastové PPR svar polyfúze PN 16 D 25 x 3,5 mm vč.tvarovek	m	25,00	380,00	9 500,00
16	K	722174004	Potrubí vodovodní plastové PPR svar polyfúze PN 16 D 32 x 4,4 mm vč.tvarovek	m	5,00	420,00	2 100,00
17	K	722181231	Ochrana vodovodního potrubí přilepenými tepelně izolačními trubkami z PE tl do 15 mm DN do 22 mm	m	30,00	59,00	1 770,00
18	K	722181232	Ochrana vodovodního potrubí přilepenými tepelně izolačními trubkami z PE tl do 15 mm DN do 42 mm	m	4,00	72,00	288,00
19	K	722181251	Ochrana vodovodního potrubí přilepenými tepelně izolačními trubkami z PE tl do 25 mm DN do 22 mm	m	1,00	59,00	59,00
20	K	722181252	Ochrana vodovodního potrubí přilepenými tepelně izolačními trubkami z PE tl do 25 mm DN do 42 mm	m	1,00	72,00	72,00
21	K	722230102	Ventil přímý G 3/4 závitový	kus	8,00	185,00	1 480,00
22	K	722231022	Ventil přímý G 3/4 s odvodněním závitový	kus	2,00	243,00	486,00
23	K	722231023	Ventil přímý G 1 s odvodněním závitový	kus	1,00	302,00	302,00
24	K	722231073	Ventil zpětný G 3/4 PN 10 do 110°C závitový	kus	1,00	342,00	342,00
25	K	722234264	Filter mosazný G 3/4 PN 16 do 120°C závitový	kus	1,00	189,00	189,00
26	K	722290215	Zkouška těsnosti vodovodního potrubí hrdlového nebo přírubového do DN 100	m	36,00	18,00	648,00
27	K	722290234	Proplach a dezinfekce vodovodního potrubí do DN 80	m	36,00	42,00	1 512,00
28	K	998722102	Přesun hmot tonážní pro vnitřní vodovod v objektech v do 12 m	t	0,06	3 600,00	216,00
725 - Zdravotnicka - zařízení předměty							54 853,00
29	K	725980123	Dvířka 15/30 instalační	kus	6,00	156,00	936,00
30	K	725112171	Kombi klozet odpad vodorovný vč.sedátka a rohového ventilu	soubor	1,00	3 680,00	3 680,00
31	K	725112182	Kombi klozet odpad vodorovný vč.sedátka a rohového ventilu	soubor	2,00	3 980,00	7 960,00

32	K	725121525	Pisoárový záchodek automatický s radarovým senzorem	soubor	3,00	9 250,00	27 750,00
33	M	551721100	zdroj napájecí pro 3 kusy pisoáru	kus	1,00	980,00	980,00
34	K	725865411	Zápachová uzávěrka pisoárová DN 32/40	kus	3,00	259,00	777,00
35	K	725211621	Umyvadlo keramické připevněné na stěnu šrouby bílé se sloupem na sifon	soubor	2,00	1 420,00	2 840,00
36	K	725331111	Výlevka	soubor	1,00	4 780,00	4 780,00
37	K	725822611	Baterie umyvadlové stojánkové pákové	soubor	2,00	1 280,00	2 560,00
38	K	725829121	Montáž baterie pro výlevku nástěnné pákové a klasické ostatní typ	kus	1,00	290,00	290,00
39	M	551431190	baterie pro výlevku	kus	1,00	1 580,00	1 580,00
40	K	998725102	Přesun hmot tonážní pro zařizovací předměty v objektech v do 12 m	t	0,20	3 600,00	720,00
DEM - Demontáže							3 375,20
41	K	721171808	Demontáž potrubí z PVC do D 114	m	11,00	25,00	275,00
42	K	721171809	Demontáž potrubí z PVC do D 160	m	2,00	28,00	56,00
43	K	722170801	Demontáž rozvodů vody z plastů do D 25	m	10,00	16,00	160,00
44	K	725110814	Demontáž klozetu	soubor	4,00	154,00	616,00
45	K	725122813	Demontáž pisoárových stání s nádrží a jedním záchodkem	soubor	2,00	170,00	340,00
46	K	725210821	Demontáž umyvadel bez výtokových armatur	soubor	2,00	99,00	198,00
47	K	725330820	Demontáž výlevka diturvitová	soubor	1,00	148,00	148,00
48	K	725820801	Demontáž baterie nástěnné do G 3 / 4	soubor	3,00	57,00	171,00
49	K	725590812	Přemístění vnitrostaveništní demontovaných pro zařizovací předměty v objektech výšky do 12 m vodorovně přemístění sutí a vybouraných hmot bez naložení ale se složením a urovnáním do 1 km	t	0,28	3 600,00	1 008,00
50	K	997002511	Odvoz sutí a vybouraných hmot na skládku nebo meziskládku do 1 km se složením	t	0,28	100,00	28,00
51	K	997013501	Příplatek k odvozu sutí a vybouraných hmot na skládku za každý další 1 km přes 1 km	t	3,92	10,00	39,20
52	K	997013509	0,28*14		3,92		
53	K	997013831	Poplatek za uložení stavebního směšného odpadu na skládce (skládkovně)	t	0,28	950,00	266,00
VRN - Vedlejší rozpočtové náklady							3 250,00
54	K	030001000	Zařízení staveniště	%	2,50	1 000,00	2 500,00
55	K	070001000	Provozní vlivy	%	0,75	1 000,00	750,00
VP - Vícepráce							0,00

KRYCÍ LIST ROZPOČTU

Stavba: Základní škola Kolová č.p.97, stavební úpravy stropů II.etapa

Objekt: S5816-5 - II.etapa - bezbariérové užívání

JKSO:

CC-CZ:

Místo:

Datum: 17.07.2018

Objednatel:

IČ:

Obec Kolová

DIČ:

Zhotovitel:

IČ: 280 01 354

Credostav s.r.o.

DIČ: CZ28001354

Projektant:

IČ:

BPO s.r.o.Ostrov

DIČ:

Zpracovatel:

IČ:

Neubauerová Soňa, SK-Projekt Ostrov

DIČ:

Poznámka:

Náklady z rozpočtu	922 359,84
Ostatní náklady	6,00

Cena bez DPH	922 365,84
--------------	------------

DPH základní	21,00%	ze	922 365,84	193 696,83
snížená	15,00%	ze	0,00	0,00
záhl. přenesená	21,00%	ze	0,00	0,00
sníž. přenesená	15,00%	ze	0,00	0,00
nulová	0,00%	ze	0,00	0,00

Cena s DPH	v CZK	1 116 062,67
-------------------	--------------	---------------------

Projektant**Zpracovatel**

Datum a podpis:

Razítko

Datum a podpis:

Razítko

Objednavatel**Zhotovitel**

Datum a podpis:

Razítko

Datum a podpis:

Razítko

REKAPITULACE ROZPOČTU

Stavba: Základní škola Kolová čp.97, stavební úpravy stropů II.etapa
Objekt: S5816-5 - II.etapa - bezbariérové užívání

Místo:

Datum: 17.07.2018

Objednatel: Obec Kolová
 Zhotovitel: Credostav s.r.o.

Projektant: BPO s.r.o.Ostrov
 Zpracovatel: Neubauerová Soňa, SK-Projekt Ostrov

Kód - Popis	Cena celkem [CZK]
1) Náklady z rozpočtu	922 359,84
HSV - Práce a dodávky HSV	68 759,00
1 - Zemní práce	0,00
3 - Svislé a kompletní konstrukce	9 610,00
6 - Úpravy povrchů, podlahy a osazování výplní	12 776,60
95 - Různé dokončovací konstrukce a práce pozemních staveb	750,00
96 - Bourání konstrukcí	6 284,10
97 - Prorážení otvorů a ostatní bourací práce	6 356,50
99 - Přesuny hmot a sutí	32 981,80
PSV - Práce a dodávky PSV	225 230,70
711 - Izolace proti vodě, vlhkosti a plynům	2 517,50
713 - Izolace tepelné	0,00
735 - Ústřední vytápění - otopná tělesa	7 525,50
763 - Konstrukce suché výstavby	16 142,70
764 - Konstrukce klempířské	0,00
766 - Konstrukce truhlářské	18 890,00
767 - Konstrukce zámečnické	62 000,00
771 - Podlahy z dlaždic	11 768,00
776 - Podlahy povlakové	0,00
781 - Dokončovací práce - obklady	26 369,00
783 - Dokončovací práce - nátěry	480,00
784 - Dokončovací práce - malby a tapety	9 854,00
DEM - Demontáže	3 857,60
ZTI - Zdravotní instalace	65 826,40
VYB - Vybavení	433 000,00
M - Práce a dodávky M	165 738,00
ELE - Elektroinstalace	165 738,00
VRN - Vedlejší rozpočtové náklady	29 632,14
2) Ostatní náklady	6,00
Zařízení staveniště	1,00
Projektové práce	1,00
Územní vlivy	1,00
Provozní vlivy	1,00
Jiné VRN	1,00
Kompletační činnost	1,00
Celkové náklady za stavbu 1) + 2)	922 365,84

ROZPOČET

Stavba: Základní škola Kolová čp.97, stavební úpravy stropů II.etapa
 Objekt: S5816-5 - II.etapa - bezbariérové užívání

Město:

Datum:

17.07.2018

Objednatel:
 Zhotovitel:

Obec Kolová
 Credostav s.r.o.

Projektant:
 Zpracovatel:

BPO s.r.o.Ostrov
 Neubauerová Soňa, SK-Projekt Ostrov

PČ	Typ	Kód	Popis	MJ	Množství	J.cena [CZK]	Cena celkem [CZK]
Náklady z rozpočtu							922 359,84
HSV - Práce a dodávky HSV							68 759,00
1 - Zemní práce							0,00
1	K	139711101	Výkopávky v uzavřených prostorách v hornině tř. 1 až 4 dokopání pod rozebranou podlahou pro ležatou kanalizaci 10*0,35	m3	3,50	1 700,00	0,00
2	K	162201201	Vodorovné přemístění do 10 m nošením výkopku z horniny tř. 1 až 4 přemístění výkopu před objekt 3,50	m3	3,50	170,00	0,00
3	K	162201209	Příplatek k vodorovnému přemístění nošením za každých dalších 10 m nošení výkopku z horniny tř. 1 až 4 s naložením na dopravní prostředek	m3		160,00	0,00
4	K	175111101	Obsypání potrubí ručně pískem - provedení 1,0*(0,1+0,4)*7,0	m3	3,50	330,00	0,00
5	M	583313450	kamenivo těžné drobné třídně pro obsyp a podsyp potrubí 3,5*1,7*1,2 na zhutnění 20%	t	7,14	240,00	0,00
6	K	162701105	Vodorovné přemístění do 10000 m výkopku/sypaniny z horniny tř. 1 až 4	m3		255,00	0,00
7	K	162701109	Příplatek k vodorovnému přemístění výkopku/sypaniny z horniny tř. 1 až 4 za každých dalších 1000 m přes 10000 m 3,5*5	m3	17,50	20,00	0,00
8	K	171201201	Uložení sypaniny na skládky	m3		20,00	0,00
9	K	171201211	Poplatek za uložení odpadu ze sypaniny na skládku (skládkovné) 3,50*1,7	t	5,95	160,00	0,00
3 - Svislé a kompletní konstrukce							9 610,00
10	K	317944321	Válcované nosníky do č.12 dodatečně osazované do připravených otvorů překlady nad otvory 5,94*(1,5*3+1,5*3+1,1*2)/1000	t	0,07	32 000,00	2 240,00
11	K	317234410	Vyzdívká mezi nosníky z cihel pálených na MC překlady 0,32*0,08*1,5*2 0,25*0,08*1,1 Součet	m3	0,10	4 700,00	470,00
12	K		Vyzdívká z cihel plných pálených na MWC tl. 300 mm zadržívka 3,30*1,395	m2	4,60	1 500,00	6 900,00
6 - Úpravy povrchů, podlahy a osazování výplní							12 776,60
13	K	615142012	Potažení vnitřních nosníků rabičovým pletivem překlady (0,1*2+0,32)*1,1*2 (0,1+0,25)*0,9 Součet	m2	1,46	120,00	175,20
14	K	612325302	Vápenocementová štuková omítka ostění nebo nadpraží u vybouraných otvorů 0,32*(1,1+2,1*2)*2 0,25*(0,9+2,2*2) Součet	m2	4,72	550,00	2 596,00
15	K	611325121	Vápenocementová štuková omítka rýh ve stropěch šířky do 150 mm po vybourané stěně 0,1*1,4	m2	0,14	850,00	119,00
16	K	612325121	Vápenocementová štuková omítka rýh ve stěnách šířky do 150 mm po vybourané stěně 0,1*3,3*2 pro rozvody ZTI 0,1*(8+5) Součet	m2	1,96	650,00	1 274,00
17	K	612325122	Vápenocementová štuková omítka rýh ve stěnách šířky do 300 mm pro rozvody ZTI 0,3*5	m2	1,50	550,00	825,00
18	K	612135101	Hrubá výplň rýh ve stěnách maltou jakékoliv šířky rýhy pro rozvody ZTI 0,1*(8+5) 0,3*5 Součet	m2	2,80	320,00	896,00
19	K	612321141	Vápenocementová omítka štuková dvourvrstvá vnitřních stěn nanášená ručně na nově vyzděné přičce 3,3*1,395*2 WC po osekání obkladech mimo nové obklady 2,90*(2,8+2,0) -0,8*2,0	m2	22,34	210,00	4 691,40

			ve vybouraném výklenku nad obklady (2,9-2,0)*0,90		0,81			
			Součet		22,34			
20	K	632451034	Vyrovnávací potěr tl do 50 mm z MC 15 provedený v ploše WC	m2	10,00	190,00		1 900,00
			nová konstrukce podlahy 2,80*2,5+1,1*2,2+1,1*0,32+0,25*0,9		10,00			
21	K	631311115	Mazanina tl do 80 mm z betonu prostého bez zvýšených nároků na prostředí tř. C 20/25	m3		3 300,00		0,00
			nová konstrukce podlahy WC - tl. 80mm (2,80*2,5+1,1*2,2+1,1*0,32+0,25*0,9)*0,08		0,80			
22	K	631319171	Příplatek k mazanině tl do 80 mm za stržení povrchu spodní vrstvy před vložením výtuzže	m3		219,00		0,00
23	K	631362021	Výtuzž mazanin svařovanými sítěmi Karl 5*10*1,2/1000	t		24 800,00		0,00
24	K	6300000R1	Vyspravení podlahy po vybourané přičce mezi 1.04 a 1.06	kpl	1,00	300,00		300,00
95 - Různé dokončovací konstrukce a práce pozemních staveb								
25	K	952901111	Vyčištění budov bytové a občanské výstavby při výšce podlaží do 4 m	m2	10,00	75,00		750,00
			10		10,00			6 284,10
26	K	962031132	Bourání přiček z cihel pálených na MVC tl do 100 mm 3,30*1,395-0,8*1,97 2,90*2,50-0,7*1,97*2	m2	7,52 3,03 4,49	75,00		564,00
			Součet		7,52			
27	K	962031133	Bourání přiček z cihel pálených na MVC tl do 150 mm 2,90*1,135	m2	3,29 3,29	90,00		296,10
28	K	965042241	Bourání podkladů pod dlažby nebo mazanin betonových tl přes 100 mm pl přes 4 m2	m3	2,50	1 800,00		4 500,00
			po vybourání dlažby pro ležatou kanalizaci 10*0,25		2,50			
29	K	968072455	Vybourání kovových dveřních zárubní pl do 2 m2 0,7*2,0*3	m2	4,20 4,20	220,00		924,00
97 - Prorážení otvorů a ostatní bourací práce								
30	K	971033651	Vybourání otvorů ve zdivu cihelném pl do 4 m2 na MVC nebo MV tl do 600 mm	m3	1,51	850,00		1 283,50
			otvor pro přesazení dveří 1,1*2,10*0,32		0,74			
			otvor pro průchod do WC 1,1*2,2*0,32		0,77			
			Součet		1,51			
31	K	973031151	Vysekáni výklenků ve zdivu cihelném na MV nebo MVC pl přes 0,25 m2 pro umyvadlo 0,25*0,9*2,2 pro závěsné WC 0,20*0,5*1,5	m3	0,65 0,50 0,15	3 000,00		1 950,00
			Součet		0,65			
32	K	967031132	Přísekáni rovných ostění v cihelném zdivu na MV nebo MVC po vybourání otvoru pro přesazení dveře 0,32*(1,1+2,1*2) vybourání otvoru pro průchod do WC 0,32*(1,1+2,2*2) vybourání niky 0,25*(0,9+2,2*2) 0,20*(0,5*2+1,5*2)	m2	5,59 1,70 1,76 1,33 0,80	100,00		559,00
			Součet		5,59			
33	K	974031664	Vysekáni rýh ve zdivu cihelném pro vtažování nosníků hl do 150 mm v do 150 mm	m	11,20	170,00		1 904,00
			pro nové překládky nad otvory 1,5*3+1,5*3+1,1*2		11,20			
34	K	973031812	Vysekáni kapes ve zdivu cihelném na MV nebo MVC pro zavázání přiček tl do 100 mm 3,3*2	m	6,60 6,60	100,00		660,00
99 - Přesuny hmot a suti								
35	K	997013113	Vnitrostavební přeprava suti a vybouraných hmot pro budovy v do 12 m s použitím mechanizace	t	16,13	550,00		8 871,50
36	K	997013501	Odvoz suti a vybouraných hmot na skládku nebo mezikládku do 1 km se složením	t	16,13	220,00		3 548,60
37	K	997013509	Příplatek k odvozu suti a vybouraných hmot na skládku za každý další 1 km přes 1 km 16,13*14	t	225,82 225,82	10,00		2 258,20
38	K	997013831	Poplatek za uložení stavebního směsného odpadu na skládce (skládkovné)	t	16,13	950,00		15 323,50
39	K	998011002	Přesun hmot pro budovy zděné v do 12 m	t	11,92	250,00		2 980,00
PSV - Práce a dodávky PSV								
711 - Izolace proti vodě, vlhkosti a plynům								
40	K	711141559	Provedení izolace proti zemní vlhkosti pásy přitavením vodorovně NAIP podlaha WC	m2	10,00	75,00		750,00
			10		10,00			
41	M	628361100	pásy těžký asfaltovaný a Al fólií 10*1,15	m2	11,50 11,50	150,00		1 725,00
42	K	998711102	Přesun hmot tonážní pro izolace proti vodě, vlhkosti a plynům v objektech výšky do 12 m	t	0,05	850,00		42,50
713 - Izolace tepelné								
43	K	713121111	Montáž izolace tepelné podlah volně kladenými rohožemi, pásy, dílci, deskami 1 vrstva podlaha WC	m2		20,00		0,00
			10		10,00			
44	M	283759090	deska z pěnového polystyrenu EPS 150 S 1000 x 500 x 50 mm	m2		150,00		0,00

		10*1,02		10,20			
45	K	99871310Z	Přesun hmot tonážní pro izolace tepelné v objektech v do 12 m	t		750,00	0,00
735 - Ustřední vytápění - otopná tělesa							7 525,50
92	K	735000001	Demontáž radiátoru	kus	3,00	600,00	1 800,00
89	K	73515267Z	Otopná tělesa panelové Korado Radik Ventil Kompakt typ 33 VK výška/délka 600/500 mm	kus	1,00	5 100,00	5 100,00
90	K	734222804	Ventil závitový termostatický PN 16 do 110°C s ruční hlavou chromovaný	kus	1,00	600,00	600,00
91	K	99873510Z	Přesun hmot tonážní pro otopná tělesa v objektech v do 12 m	t	0,03	850,00	25,50
763 - Konstrukce suché výstavby							16 142,70
46	K	763111331	SDK příčka tl 75 mm profil CW-UW 50 desky 1xH2 12,5 (impregnační) bez tepelné izolace	m2	11,11	700,00	7 777,00
WC							
2,90*(1,6+1,725+1,1+0,9)					15,44		
-0,7*1,97*2-0,8*1,97					-4,33		
Součet					11,11		
47	K	76311174Z	Montáž jedné vrstvy tepelné izolace do SDK příčky do SDK příčky	m2	11,11	20,00	222,20
11,11					11,11		
48	M	631509660	plst' příčková ISOVER PIANO TWIN 10/15 50 mm 12000x625 mm	m2	11,33	70,00	793,10
11,11*1,02					11,33		
49	K	76311171Z	SDK příčka základní penetrační nátěr	m2	11,11	40,00	444,40
50	K	763181311	Montáž jednokřídlové kovové zárubně v do 2,75 m SDK příčka	kus	3,00	550,00	1 650,00
WC prvek D5, D7, D7a					3,00		
51	M	553315110	zárubně ocelová pro sádkokarton S 75 700 L/P	kus	2,00	700,00	1 400,00
52	M	553315120	zárubně ocelová pro sádkokarton S 75 800 L/P	kus	1,00	700,00	700,00
100	K	763430001	Stávající kazetový podhled - demontáž + zpětná montáž vč. dokoupení 20% poškozených kazet (z důvodu odvětrání) m.č. 1.05b, 1.05 c	m2	3,60	750,00	2 700,00
3,60					3,60		
53	K	998763101	Přesun hmot tonážní pro dřevostavby v objektech v do 12 m	t	0,38	1 200,00	456,00
764 - Konstrukce klempířské							0,00
99	K	764000001	Klempířské oplechování prostupu nad střešní krytinou vyvedené stoupačky WC (vč. její vyvedení)	kpl		7 500,00	0,00
766 - Konstrukce truhlářské							18 890,00
Úprava Pvo - vybourání původních plastových vzduchotěsných dveří 800x1970mm vč. rámu (dveře nepoškodit), přemístění a osazení v nově vybouraném otvoru							
54	K	7666600R1	Doplnění ventiláčnických mřížek 400 x 100mm pro WC dveře 1.NP - montáž a dodávka	kus	2,00	2 000,00	4 000,00
101	K	7666600R2	Montáž dveřních křídel otvřívacích 1křídlových š do 0,8 m do ocelové zárubně	kus	3,00	500,00	1 500,00
WC - prvek D5, D7, D7a do nové zárubně					3,00		
56	M	611627710	dveře vnitřní hladké foliované plně 1křídle 70x197 cm - prvek D7, D7a	kus	2,00	1 300,00	2 600,00
57	M	611627720	dveře vnitřní hladké foliované plně 1křídle 80x197 cm - prvek D8	kus	1,00	1 300,00	1 300,00
58	K	76666072Z	Montáž dveřního kování - zámku	kus	3,00	150,00	450,00
59	M	549000001	Zámek vč. kování	kus	3,00	500,00	1 500,00
60	K	99876610Z	Přesun hmot tonážní pro konstrukce truhlářské v objektech v do 12 m	t	0,05	800,00	40,00
767 - Konstrukce zámečnické							62 000,00
61	K	7670000R1	Výroba, dodávka vč. dopravy a montáž na stavbě nerezových madel pr. 42,4mm kotvených do stěny chemickými kotvami	kg	80,00	750,00	60 000,00
62	K	7670000R2	Prodloužení madla schodů o 150mm vč. potřebných prací	kpl	1,00	1 500,00	1 500,00
63	K	7670000R3	Doplňky - madlo rovné dl 800 mm	soubor	1,00	500,00	500,00
doplňek stávajících vstupních dveří					1,00		
771 - Podlahy z dlaždic							11 768,00
64	K	771471113	Montáž soklíků z dlaždic keramických rových do malty v do 120 mm	m	6,40	120,00	768,00
WC mimo obklady					6,40		
3*1,5+0,9+2,5-0,8-0,7					6,40		
65	K	771574131	Montáž podlah keramických rezných protiskluzných lepených flexibilním lepidlem do 50 ks/m2	m2	10,00	350,00	3 500,00
WC							
1,65*1,6+1,1*1,4+1,075*1,20					5,47		
1,5*0,9+1,1*2,2+1,1*0,3+0,25*0,90+0,2					4,53		
Součet					10,00		
66	K	771591111	Podlahy penetrace podkladu	m2	10,00	40,00	400,00
67	K	771990111	Vyrovnaní podkladu samonivelační stěrkou tl 4 mm pevnosti 15 Mpa	m2	10,00	200,00	2 000,00
68	K	771990191	Příplatek k vyrovnaní podkladu dlažby samonivelační stěrkou pevnosti 15 Mpa za každý další 1 mm tloušťky celkem 5mm	m2	10,00	35,00	350,00
10					10,00		
69	M	597611110	dlaždice keramické protiskluzné (upřesni se při realizaci)	m2	11,70	300,00	3 510,00
6,40*0,10*1,10+10,0*1,10					11,70		
70	K	781491021	Montáž zrcadel plochy do 1 m2 lepených silikonovým tmelem na keramický obklad	m2	1,00	300,00	300,00
71	M	6340000R1	Dodávka zrcadla	kus	1,00	750,00	750,00
72	K	99877110Z	Přesun hmot tonážní pro podlahy z dlaždic v objektech v do 12 m	t	0,38	500,00	190,00
776 - Podlahy povlakové							0,00
93	K	776221111	Lepení pásů z PVC standardním lepidlem podlaha chodeb	m2		110,00	0,00

		1.NP							
		25,92					25,92		
		2.NP							
		22,13					22,13		
		Součet					48,05		
94	K	776223112	Spoj povlakových podlahovin z PVC svařováním za studena	m		50,00		0,00	
95	M	284110000	PVC zátěžové, zátěžová třída 33	m ²		500,00		0,00	
			48,05*1,10			52,86			
96	K	776421111	Montáž obvodových listů lepením	m		70,00		0,00	
97	M	284110030	lišta speciální soklová PVC 30 x 30 mm rale 50 m	m		20,00		0,00	
			50*1,02			51,00			
98	K	998776102	Přesun hmot tonážní pro podlahy povlakové v objektech v do 12 m	t		350,00		0,00	
		781 - Dokončovací práce - obklady						26 369,00	
73	K	781474115	Montáž obkladů vnitřních keramických hladkých do 25 ks/m ² lepených flexibilním lepidlem	m ²	29,00	350,00		10 150,00	
			WC						
			2,0*(1,65*2+1,6*2-0,8+1,1*2+1,4*2-0,7)			20,00			
			2,0*(1,5*2+1,1*2-0,70)			9,00			
			Součet			29,00			
74	K	781494111	Plastové profily rohové lepené flexibilním lepidlem	m	24,00	120,00		2 880,00	
			2,0*12			24,00			
75	K	781494511	Plastové profily ukončovací lepené flexibilním lepidlem	m	16,70	90,00		1 503,00	
			WC						
			1,65*2+1,6*2+1,1*2+1,4*2+1,5*2+1,1*2			16,70			
76	M	597610710	obkladačky keramické (upřesní se při realizaci)	m ²	31,90	280,00		8 932,00	
			29*1,10			31,90			
77	K	781479194	Příplatek k montáži obkladů vnitřních keramických hladkých za nerovný povrch po osekání obkladů	m ²	16,70	170,00		2 839,00	
			WC						
			2,0*(1,6+1,65+1,1+1,4+1,1+1,5)			16,70			
78	K	998781102	Přesun hmot tonážní pro obklady keramické v objektech v do 12 m	t	0,13	500,00		65,00	
		783 - Dokončovací práce - nátěry						480,00	
79	K	783315101	Jednolobový syntetický standardní mezináťer zámečnických konstrukcí nové zárubně	m ²	3,00	80,00		240,00	
			1,0*3			3,00			
80	K	783317101	Krycí jednolobový syntetický standardní nátěr zámečnických konstrukcí	m ²	3,00	80,00		240,00	
		784 - Dokončovací práce - malby a tapety						9 854,00	
81	K	784211131	Dvojnásobné bílé malby v místnostech do 3,80 m	m ²	246,35	40,00		9 854,00	
			WC						
			stropy						
			10			10,00			
			stěny						
			(2,9-2,0)*(1,65*2+1,6*2+1,1*2+1,4*2)			10,35			
			(2,9-2,0)*(1,5*2+1,1*2)			4,68			
			2,90*(1,5+2,8+2,0)			18,27			
			ostění						
			0,32*(1,1+2,1*2)*2			3,39			
			0,25*(0,9+2,2*2)			1,33			
			nová přička						
			3,3*1,4*2			9,24			
			rezerva na dotčené prostory						
			10			10,00			
			chodby 1.NP + 2.NP						
			25,92+22,13			48,05			
			stěny 1.NP + 2.NP						
			107,26+107,78			215,04			
			Součet			330,35			
		DEM - Demontáže						3 857,60	
82	K	771571810	Demontáž podlah z dlaždic keramických kladených do malty	m ²	9,20	100,00		920,00	
			WC						
			2,80*2,5+1,1*2,0			9,20			
83	K	781471810	Demontáž obkladů z obkladaček keramických kladených do malty	m ²	36,72	80,00		2 937,60	
			WC						
			2,0*(2,8*2+4,49*2+2,5*2+1,14*2-0,7*5)			36,72			
		ZTI - Zdravotní instalace						65 826,40	
84	K	Přenos 1	Zdravotní instalace viz samostatný rozpočet a výkaz výměr	kpl	1,00	65 826,40		65 826,40	
		VYB - Vybavení						433 000,00	
85	K	90000001	Šikmá schodišťová plošina pro imobilní - výroba, dodávka vč.dopravy a montáž na stavbě	kpl	1,00	433 000,00		433 000,00	
		M - Práce a dodávky M						165 738,00	
		ELE - Elektroinstalace						165 738,00	
86	K	Přenos 2	Elektroinstalace viz samostatný rozpočet	kpl	1,00	165 738,00		165 738,00	
		VRN - Vedlejší rozpočtové náklady						29 632,14	
87	K	030001000	Zařízení stavenišť	%	2,50	9 117,58		22 793,95	
88	K	070001000	Provozní výhy	%	0,75	9 117,58		6 838,19	
		VP - Vícepráce						0,00	

KRYCÍ LIST ROZPOČTU

Stavba: Základní škola Kolová čp.97. stavební úpravy stropů - ZTI

Objekt: S5817-4 - II.etapa - bezbariérové užívání

JKSO:

CC-CZ:

Místo:

Datum: 17.7.2018

Objednatel:

IČ:

DIČ:

Zhotovitel:

IČ: 280 01 354

Credostav s.r.o.

DIČ: CZ28001354

Projektant:

IČ:

DIČ:

BPO s.r.o.Ostrov

Zpracovatel:

IČ:

DIČ:

Neubauerová Soňa, SK-Projekt Ostrov

Poznámka:

Náklady z rozpočtu 65 820,40
Ostatní náklady 6,00

Cena bez DPH 65 826,40

DPH základní	21,00%	ze	65 826,40	13 823,54
snižená	15,00%	ze	0,00	0,00
zákl. přenesená	21,00%	ze	0,00	0,00
sniž. přenesená	15,00%	ze	0,00	0,00
nulová	0,00%	ze	0,00	0,00

Cena s DPH v CZK 79 649,94

Projektant

Zpracovatel

Datum a podpis:

Razítko

Datum a podpis:

Razítko

Objednavatel

Zhotovitel

Datum a podpis:

Razítko

Datum a podpis:

Razítko

REKAPITULACE ROZPOČTU

Stavba: Základní škola Kolová čp.97. stavební úpravy stropů - ZTI
Objekt: S5817-4 - II.etapa - bezbariérové užívání

Místo: Datum: 17.7.2018

Objednatel: Credostav s.r.o. Projektant: BPO s.r.o.Ostrov
Zhotovitel: Zpracovatel: Neubauerová Soňa, SK-Projekt C

Kód - Popis	Cena celkem [CZK]
1) Náklady z rozpočtu	65 820,40
HSV - Práce a dodávky HSV	7 000,00
ZED - Zednické výpomoci	7 000,00
PSV - Práce a dodávky PSV	57 195,40
721 - Zdravotechnika - vnitřní kanalizace	8 816,00
722 - Zdravotechnika - vnitřní vodovod	11 914,00
725 - Zdravotechnika - zařizovací předměty	26 634,00
726 - Zdravotechnika - předstěnové instalace	6 860,00
DEM - Demontáže	2 971,40
VRN - Vedlejší rozpočtové náklady	1 625,00
2) Ostatní náklady	6,00
Zařízení staveniště	1,00
Projektové práce	1,00
Územní vlivy	1,00
Provozní vlivy	1,00
Jiné VRN	1,00
Kompletační činnost	1,00
Celkové náklady za stavbu 1) + 2)	65 826,40

ROZPOČET

Stavba: Základní škola Kolovná čp.97, stavební úpravy stropů - ZTI
Objekt: S5817-4 - II.etapa - bezbariérové užívání

Místo: Datum: 17.7.2018

Objednatel: Projektant: BPO s.r.o.Ostrov
 Zhotovitel: Credostav s.r.o. Zpracovatel: Neubauerová Soňa, SK-Projekt C

PČ	Typ	Kód	Popis	MJ	Množství	J.cena [CZK]	Cena celkem [CZK]
Náklady z rozpočtu							65 820,40
HSV - Práce a dodávky HSV							7 000,00
ZED - Zednické výpomoci							7 000,00
1	K	310000001	Zednické výpomoci pro úpravu ZTI (mimo práce zahrnuté ve stavební částí)	kč	1,00	7 000,00	7 000,00
PSV - Práce a dodávky PSV							57 195,40
721 - Zdravotechnika - vnitřní kanalizace							8 816,00
2	K	721173401	Potrubí kanalizační plastové svodné systém KG DN 100 vč.tvarovek - montáž a dodávka	m	4,00	467,00	1 868,00
3	K	721173402	Potrubí kanalizační plastové svodné systém KG DN 125 vč.tvarovek - montáž a dodávka	m	3,00	566,00	1 698,00
4	K	721174042	Potrubí kanalizační z PP přípojovací systém HT DN 40 vč.tvarovek	m	3,00	192,00	576,00
5	K	721174043	Potrubí kanalizační z PP přípojovací systém HT DN 50 vč.tvarovek	m	0,50	215,00	107,50
6	K	721174044	Potrubí kanalizační z PP přípojovací systém HT DN 70 vč.tvarovek	m	1,50	289,00	433,50
7	K	721174045	Potrubí kanalizační z PP přípojovací systém HT DN 100 vč.tvarovek	m	5,00	467,00	2 335,00
8	K	721174027	Potrubí kanalizační z PP odpadní systém HT DN 150 vč.tvarovek	m	0,50	596,00	298,00
9	K	721173709	Potrubí kanalizační z PP odpadní DN 200 vč.tvarovek	m	0,50	596,00	298,00
10	K	721171918	Potrubí z PVC propojení dosavadního potrubí DN 200	kus	1,00	890,00	890,00
11	K	721290111	Zkouška těsnosti potrubí kanalizace vodou do DN 125	m	10,00	18,00	180,00
12	K	721290112	Zkouška těsnosti potrubí kanalizace vodou do DN 200	m	1,00	24,00	24,00
13	K	998721102	Přesun hmot tonážní pro vnitřní kanalizace v objektech v do 12 m	t	0,03	3 600,00	108,00
722 - Zdravotechnika - vnitřní vodovod							11 914,00
14	K	722174002	Potrubí vodovodní plastové PPR svar polyfuze PN 16 D 20 x 2,8 mm vč.tvarovek	m	10,00	284,00	2 840,00
15	K	722174003	Potrubí vodovodní plastové PPR svar polyfuze PN 16 D 25 x 3,5 mm vč.tvarovek	m	8,00	385,00	3 080,00
16	K	722181231	Ochrana vodovodního potrubí tepelně izolačními trubkami z PE tl do 15 mm DN do 22 mm	m	18,00	59,00	1 062,00
17	K	721171902	Potrubí z PP vsazení odbočky do hrda DN 25	kus	6,00	285,00	1 710,00
18	K	721171912	Potrubí z PP propojení potrubí DN 25	kus	6,00	345,00	2 070,00
19	K	722290215	Zkouška těsnosti vodovodního potrubí hrdlového nebo přírubového do DN 100	m	18,00	18,00	324,00
20	K	722290234	Proplach a dezinfekce vodovodního potrubí do DN 80	m	18,00	42,00	756,00
21	K	998722102	Přesun hmot tonážní pro vnitřní vodovod v objektech v do 12 m	t	0,02	3 600,00	72,00
725 - Zdravotechnika - zařízení předměty							26 634,00
22	K	725980123	Dvířka 15/30 instalační	kus	2,00	160,00	320,00
23	K	725112021	Klozet keramický závěsný na nosné stěny s hlubokým splachováním vč.sedátka - montáž a dodávka	soubor	1,00	4 800,00	4 800,00
24	K	725119122	Montáž klozetových mís kombi pro tělesně postižené	kus	1,00	580,00	580,00
25	M	5510000R1	Kombiklozet pro tělesně postižené, svislý odpad + sedátko + oddálené pneum.splachování - dodávka vč.dopravy	kpl	1,00	8 700,00	8 700,00
26	K	725211621	Umyvadlo keramické připevněné na stěnu šrouby bílé se sloupem na sifon	soubor	1,00	1 420,00	1 420,00
27	K	725822611	Baterie umyvadlové stojánkové pákové	soubor	1,00	1 280,00	1 280,00
28	K	725211681	Umyvadlo keramické zdravotní pro tělesně postižené připevněné na stěnu šrouby bílé 640 mm vč.speciální zápachové uzávěrky - montáž a dodávka	soubor	1,00	2 900,00	2 900,00

29	K	725829121	Montáž baterie nástěnné pákové a klasické ostatní typ	kus	1,00	290,00	290,00
			baterie umyvadlová s prodlouženou pákou pro tělesně postižené		1,00		
30	M	551456920	baterie umyvadlová stojánková páková s prodlouženou pákou - pro tělesně postižené	kus	1,00	1 680,00	1 680,00
31	K	725291703	Doplňky zařízení koupelen a záchodů smaltované madlo rovné dl 500 mm	soubor	3,00	630,00	1 890,00
			opěrná madla po obou stranách mísy a vedle umyvadla		3,00		
32	K	725291706	Doplňky zařízení koupelen a záchodů smaltované madlo rovné dl 800 mm	soubor	1,00	840,00	840,00
			doplňek dveří D5		1,00		
33	K	725291623	Doplňky zařízení koupelen a záchodů nerezové - věšák	soubor	1,00	356,00	356,00
34	K	725291632	Doplňky zařízení koupelen a záchodů nerezové - odpadkový koš	soubor	1,00	1 290,00	1 290,00
35	K	998725102	Přesun hmot tonážní pro zařizovací předměty v objektech v do 12 m	t	0,08	3 600,00	288,00
			726 - Zdravotnicka - předstěnové instalace				6 860,00
36	K	726111041	Instalační předstěna pro klozet závěsný s ovládním dvoutlačítkovým do zděné konstrukce	soubor	1,00	6 860,00	6 860,00
			montáž a dodávka				
			DEM - Demontáže				2 971,40
37	K	721171803	Demontáž potrubí novodurových přípojovacích do D 75	m	8,00	21,00	168,00
38	K	721171808	Demontáž potrubí z PVC do D 114	m	5,00	25,00	125,00
39	K	721000R1	Zastepení odbočky na stávajícím potrubí DN 100, DN 200	kus	2,00	360,00	720,00
40	K	722170801	Demontáž rozvodů vody z plastů do D 25	m	4,00	16,00	64,00
41	K	722000R1	Zaslepení odbočky na stávajícím potrubí	kus	3,00	240,00	720,00
42	K	725110811	Demontáž klozetů splachovací s nádrží	soubor	2,00	154,00	308,00
43	K	725210821	Demontáž umyvadel bez výtokových armatur	soubor	2,00	99,00	198,00
44	K	725820801	Demontáž baterie nástěnné do G 3 / 4	soubor	2,00	57,00	114,00
45	K	725590812	Přemístění vnitrostaveništní demontovaných pro zařizovací předměty v objektech výšky do 12 m	t	0,11	3 600,00	396,00
46	K	997002511	Vodorovné přemístění sutí a vybouraných hmot bez naložení ale se složením a urovnáním do 1 km	t	0,11	100,00	11,00
47	K	997013501	Odvoz sutí a vybouraných hmot na skládku nebo meziskládku do 1 km se složením	t	0,11	250,00	27,50
48	K	997013509	Příplatek k odvozu sutí a vybouraných hmot na skládku za každý další 1 km přes 1 km	t	1,54	10,00	15,40
			0,11*14		1,54		
49	K	997013831	Poplatek za uložení stavebního směsného odpadu na skládce (skládkovné)	t	0,11	950,00	104,50
			VRN - Vedlejší rozpočtové náklady				1 625,00
50	K	030001000	Zařízení staveniště	%	2,50	500,00	1 250,00
51	K	070001000	Provozní vlivy	%	0,75	500,00	375,00
			VP - Vícepráce				0,00

ELEKTROMONTÁŽE

Jedná se o upřesněný propočet dle požadavků investora.

Řešení projektu neodpovídá požadavkům investora.

Konečná verze bude dle realizace, požadavků uživatele a skutečných dodávek zařízení.

rozsah **II.ETAPA**
dle stavebních
úprav
požadavek investora1.NP-úprava soc.zařízení-imobilní 1.05a-c,chodba 1.04-1.06, R1, NO
2.NP napojení schod.plošiny,chodba 2.03-4, R2, NO,
WC 2.05, WC 2.06 , učebna PC 2.07datum **17/07/18**

k ceně bude účtováno DPH dle směrníc

základní cena **165 738**

material	montáž	ZS Kolová		ks/m	množství	material	montáž	celkem	celkem	součet
SPCM	21-M	material						celkem	celkem	součet
		kabely	pod om.					material	montáž	celkem
000-1011	210800103	kabel CYKY	2x1,5	m	90,00	12,00	16,00	1 080,00	1 440,00	2 520,00
101105	210800103	dtto	3x1,5	m	290,00	14,00	16,00	4 060,00	4 640,00	8 700,00
101106	210800103	dtto	3x2,5	m	210,00	23,00	16,00	4 830,00	3 360,00	8 190,00
171107	210800006	vodič	CY 4	m	30,00	12,00	9,00	360,00	270,00	630,00
171108	210800006	dtto	CY 6	m	20,00	18,00	11,00	360,00	220,00	580,00
101306	210800104	dtto	5x2,5	m	20,00	40,00	18,00	800,00	360,00	1 160,00
		KABEL CXXH	5x1,5	m	45,00	30,12	18,00	1 355,40	810,00	2 165,40
dle dod.IT	210800xxx	kabel UTP cat.6	4x2x0,5	m	300,00	17,00	12,00	5 100,00	3 600,00	8 700,00
		součet						17 945,40	14 700,00	32 645,40
		pomocný materiál		3% kpl						538,36
		prořez		5% kpl						897,27
		celkem za oddíl								34 081,03
		Přístroje koncové-standard	ABB-Tango bílé	Základní design provedení spínačů-typ si upřesní investor						
	210110041	přístroj spínače č.1	bílý	ks	14,00	77,00	41,00	1 078,00	574,00	1 652,00
	210110043	přístroj spínače č.5 sériového		ks	3,00	114,00	47,00	342,00	141,00	483,00
	210110045	přístroj spínače č.6 střídavého		ks	0,00	79,00	47,00	0,00	0,00	0,00
	210110047	přístroj spínače č.6+6		ks	0,00	133,00	93,90	0,00	0,00	0,00
	210110062	domovní tlačítko0/1	bílý	ks	5,00	77,00	41,00	385,00	205,00	590,00
	210111012	zásuvka jednonásobná	bílá	ks	7,00	95,00	75,00	665,00	525,00	1 190,00
dle osazen	210111012	zásuvka s přep.ochranou	do žlabu	ks	7,00	920,00	103,00	6 440,00	721,00	7 161,00
požární	210111013	zásuvka do parapet.žlabu	dle dodávky	ks	26,00	84,00	75,00	2 184,00	1 950,00	4 134,00
EI30	210111012	zásuvka datová	RJ 45	ks	14,00	18,00	105,00	252,00	1 470,00	1 722,00
system	210110043	napájecí trafo		ks	1,00	2 350,00	47,00	2 350,00	47,00	2 397,00
nouz.	210110045	kontrolní modul s alarmem		ks	1,00	2 325,00	47,00	2 325,00	47,00	2 372,00
přivolání	210110047	reset tlačítko		ks	1,00	1 080,00	93,90	1 080,00	93,90	1 173,90
	210110062	tlačítko s tahovou šňůrou		ks	1,00	1 100,00	41,00	1 100,00	41,00	1 141,00
000-420392		jednonásobný rámeček	vč.rám.do žlabu	ks	55,00	26,70	9,00	1 468,50	495,00	1 963,50

000-420392		dvounásobný rámeček		ks	4,00	26,70	9,00	106,80	36,00	142,80
420393		trojnásobný		ks	2,00	42,70	9,00	85,40	18,00	103,40
		celkem za oddíl						19 861,70	6 363,90	26 225,60
		Instalační materiál								
311117	210010321	krabice univerzální		ks	26,00	35,00	98,00	910,00	2 548,00	3 458,00
311117	210010306	krabice přístrojová		ks	40,00	35,00	98,00	1 400,00	3 920,00	5 320,00
		Lišta vkládací		m	6,00	80,26	42,00	481,56	252,00	733,56
		Trubka ventilátor		ks	2,00	112,63	38,00	225,26	76,00	301,26
		Trubka ohebná		m	6,00	10,39	25,00	62,34	150,00	212,34
		Doběh ventilátor		ks	1,00	221,00	38,00	221,00	38,00	259,00
311116	210010311	krabice rozvodná		ks	30,00	35,00	48,00	1 050,00	1 440,00	2 490,00
dle interieru		parapetní žlab na stůl-požární	barevné prov.	m	20,00	280,00	35,00	5 600,00	700,00	6 300,00
		trubka pevně		m	15,00	10,00	25,00	150,00	375,00	525,00
		svítidlová svorkovnice		ks	24,00	11,00	18,00	264,00	432,00	696,00
		svorka	WAGO	ks	45,00	5,00	9,00	225,00	405,00	630,00
		svorka	BERNARD	ks	10,00	24,00	14,00	240,00	140,00	380,00
		součet						10 829,16	10 476,00	21 305,16
		pomocný materiál		5% kpl						541,46
		celkem za oddíl								21 846,62
		Svítidla	Pozor svítidla jsou pouze orientační - upřesní investor							
R	210201001	svítidlo "A" 2x36W lešt. mřížka		ks	4,00	820,00	230,00	3 280,00	920,00	4 200,00
R	210201001	svítidlo "A" 2x36W PC mřížka		ks	4,00	820,00	230,00	3 280,00	920,00	4 200,00
R	210201001	svítidlo "D", 1x21W,IP65	chodby,soc.zař.	ks	19,00	450,00	200,00	8 550,00	3 800,00	12 350,00
R	210201001	svítidlo "N" nouzové s vlastním zdrojem		ks	4,00	850,00	200,00	3 400,00	800,00	4 200,00
		LED žárovka E27/10W		ks	19,00	100,00	5,00	1 900,00	95,00	1 995,00
		trubice 1x36W	bílá	ks	16,00	95,00	5,00	1 520,00	80,00	1 600,00
	218009011	recyklace zdrojů		ks	30,00	2,50	6,00	75,00	180,00	255,00
	218009001	recyklace svítidel		ks	30,00	8,40	9,00	252,00	270,00	522,00
		součet						22 257,00	7 065,00	29 322,00
		Rozvaděče a dodávky	budou upřesněny dle skutečné dodávky přístrojů							
		Rozvodnice R1								
		úpravy rozvodnice dle vývodů		ks	7,00	50,00	350,00	350,00	2 450,00	2 800,00
	210120401	jističe dle vývodů 10A,16A		ks	5,00	900,00	300,00	4 500,00	1 500,00	6 000,00
		proudový chránič 40A		ks	1,00	1 353,35	325,00	1 353,35	325,00	1 678,35
		Rozvodnice R2								
		úpravy rozvodnice dle vývodů		ks	8,00	200,00	350,00	1 600,00	2 800,00	4 400,00
	210120401	jističe dle vývodů 10A,16A		ks	12,00	900,00	300,00	10 800,00	3 600,00	14 400,00
		proudový chránič 40A		ks	2,00	1 353,35	325,00	2 706,70	650,00	3 356,70

Nabídkový rozpočet

POPIS POLOŽKY	VÝMĚRA	MJ	JED.CENA	CELK.CENA	
			Kč	Kč	
A. Stavební práce + ÚT					
1.	Štukování stěn a stropů WC chlapci a WC dívky	35,76	m2	210,00	7 509,60
2.	Zpětná montáž radiátorů WC chlapci a WC dívky	2,00	kus	600,00	1 200,00
3.	Úprava rozvodů ÚT v Cu WC dívky	3,00	m	800,00	2 400,00
4.	Úprava ÚT připojení WC imobilní	1,00	kus	2 910,00	2 910,00
5.	Olejový nátěr soklu chodeb a schodiště	84,00	m2	170,00	14 280,00
6.	Elektroinstalace - přidání sloupů / zásuvek 230V/16A ... Viz. samostatná nabídka č. N2018-0183	1,00	soubor	29 500,83	29 500,83
7.					0,00
8.					0,00
Stavební práce + ÚT - součet					57 800,43

SOUČET:			57 800,43
VRN a přesun hmot	%	5,00	2 890,02
CELKOVÝ SOUČET:			60 690,45
DPH	%	21	12 744,99
CELKOVÝ SOUČET VČETNĚ DPH:			73 435,45

V Karlových Varech dne 17. 7. 2018

Zpracoval: Václav Mourek

Ing. Jan Klíma
jednatel
Credostav s.r.o.

Sdružení K.V. Elektromontáže Zdeněk Bašus

Závodu míru 584, 360 17 Karlovy Vary
tel. 776 023161, 733 183550, e-mail: info@elkv.cz, web: www.elkv.cz

Zpracováno programem firmy SELPO Broumy, tel. +420 603 525768

Nabídka číslo: N2018-0183

Název: Credostav - ZŠ Kolová - přidání sloupů / zas. 230V/16A

Rekapitulace

Kap.	Popis položky	Základ DPH	Základ 21,00%
A.	UPRAVENÉ ROZPOČTOVÉ NÁKLADY		
1.	Ceník prací - MONTÁŽ	6 200,00	6 200,00
2.	MATERIÁL	22 191,45	22 191,45
3.	Podružný materiál	1 109,57	1 109,57
	CELKEM URN	29 501,02	29 501,02
Σ	REKAPITULACE CELKEM	29 501,02	29 501,02

	Základ DPH (*)	DPH	Celkem s DPH
Sazba 21,00%	29 500,83 Kč	6 195,20 Kč	35 696,03 Kč
Celkem:	29 500,83 Kč	6 195,20 Kč	35 696,03 Kč
Haléřové vyrovnání:			-0,03 Kč
Celkem:	29 500,83 Kč	6 195,20 Kč	35 696,00 Kč

(*) byl upraven z důvodu zaokrouhlení

vypracoval: Karel Kalina
e-mail: info@elkv.cz
dne: 10.8.2018

Sdružení
Elektromontáže K.V.
U Václavského náměstí 1, 360 01 Jančův
DÍČ: CZ6166230563 IČ: 16692543
tel.: 776 023 161, www.elkv.cz

Sdružení K.V. Elektromontáže Zdeněk Bašus
Závodu míru 584, 360 17 Karlovy Vary
tel. 776 023161, 733 183550, e-mail: info@elkv.cz, web: www.elkv.cz

Zpracováno programem firmy SELPO Broumy, tel. +420 603 525768

Ceník prací

Poř.č.	Popis položky	Celkem [Kč]
1	Montáž	5 600,00
2	Montáž - úprava rozvaděče	600,00
Montáž celkem:		6 200,00 Kč

Celkem za ceník:

Cena: 6 200,00 Kč

Základ DPH	
Základ 21,00%	6 200,00 Kč
Celkem:	6 200,00 Kč

Materiály

Poř.č.	Popis položky	Cena/jedn. [Kč]	Množství	Jedn.	Celkem [Kč]
1	KABEL CYKY-J 3x2,5	23,00	50,00	m	1 150,00
2	SNAPON SLOUP 74X80MM 3,7M ALU	8 314,31	2,00	ks	16 628,62
3	MOSAIC HLINIK ZASUVKA 230V	309,64	2,00	ks	619,28
4	MOSAIC HLINIK ZASUVKA 230V př.ochr.	920,00	2,00	ks	1 840,00
5	LISTA VKLADACI	80,26	10,00	m	802,60
6	JISTIC B16/1	900,00	1,00	ks	900,00
7	KRABICE KU UNI.	35,00	2,00	ks	70,00
8	TRUBKA OHEBNA	10,39	10,00	m	103,90
9	SADRA SEDA	15,41	5,00	kg	77,05
Základ 21,00% DPH:					22 191,45 Kč

Celkem za materiály:

Cena: 22 191,45 Kč

Základ DPH	
Základ 21,00%	22 191,45 Kč
Celkem:	22 191,45 Kč

Sdružení K.V. Elektromontáže K.V.
Zdeněk Bašus
U Větrného mlýna 160 01, Jenišov
DIČ: CZ6-0233050, IČ: 16692543
tel.: 776 023 161, www.elkv.cz