

VÝKAZ DOSAVADNÍHO A NOVÉHO STAVU ÚDAJŮ KATASTRU NEMOVITOSTÍ

Dosavadní stav				Nový stav										
Označení pozemku parc. číslem	Výměra parcely		Druh pozemku Způsob využití	Označení pozemku parc. číslem	Výměra parcely		Druh pozemku Způsob využití	Typ stavby Způsob využití	Způsob určení výměr	Porovnání se stavem evidence právních vztahů				
	ha	m ²			ha	m ²				Díl přechází z pozemku označeného v katastru nemovitostí	dřívější poz. evidenci	Číslo listu vlastnictví	Výměra dílu	
5353/3										5353/3		1159		

Oprávněný : E.ON Distribuce, a.s.
Druh věcného břemene : dle smlouvy

Detail:B

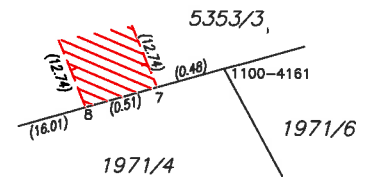

Detail:A

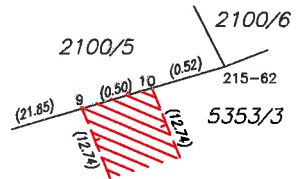

Seznam souřadnic (S-JTSK)

Souřadnice pro zápis do KN				
Číslo bodu	Y	X	kód kv.	Poznámka
215-62	511760.47	1186875.03	3	plastový znak
215-63	511782.40	1186881.54	3	plastový znak
1100-1425	511772.01	1186891.45	6	
1100-4161	511755.65	1186886.83	6	
7	511756.11	1186886.96	3	věcné břemeno
8	511756.60	1186887.10	3	věcné břemeno
9	511761.45	1186875.32	3	věcné břemeno
10	511760.97	1186875.18	3	věcné břemeno

GEOMETRICKÝ PLÁN pro vymezení rozsahu věcného břemene k části pozemku	Geometrický plán ověřil úředně oprávněný zeměměřický inženýr:		Stejnopis ověřil úředně oprávněný zeměměřický inženýr:	
	Jméno, příjmení:	Ing. Michal Hladiš	Jméno, příjmení:	Ing. Michal Hladiš
	Číslo položky seznamu úředně oprávněných zeměměřických inženýrů:	2679/2014	Číslo položky seznamu úředně oprávněných zeměměřických inženýrů:	2679/2014
	Dne: 13.1. 2016	Číslo: 41 /2016	Dne: 20.1. 2016	Číslo: 65 /2016
Náležitosti a přesnosti odpovídá právním předpisům.	Katastrální úřad souhlasí s očištěním parcel.		Tento stejnopis odpovídá geometrickému plánu v elektronické podobě uloženému v dokumentaci katastrálního úřadu.	
Vyhotovitel: HD GEO, s.r.o. IČ: 26941031 Nevšová 4, 763 21 Slavičín email: hdgeo@hdgeo.cz, tel: 776314335	KÚ pro Zlínský kraj KP Uherský Brod Ing. Martina Fojtková PGP-18/2016-742 2016.01.19 14:52:13 CET			
Číslo plánu: 1659-1162a /2015				
Okres: Uherské Hradiště				
Obec: Bojkovice				
Kat. území: Bojkovice				
Mapový list: Uherský Brod 4-3/14				
Dosavadním vlastníkům pozemků byla poskytnuta možnost seznámit se v terénu s průběhem navržených nových hranic, které byly označeny předepaným způsobem.				