

### Dodatek č.1

Ke smlouvě o provedení stavby č. OVV/1647/2017  
„Silnice II/270 Jablonné v Podještědí – 2. etapa“

Uzavřený mezi těmito smluvními stranami:

#### **Město Jablonné v Podještědí**

Se sídlem náměstí Míru 22, 471 25 Jablonné v Podještědí

IČO: 00260576

DIČ: CZ00260576

Zastoupené Jiřím Rýdlem

Bankovní spojení:

Číslo účtu:

Dále jen „objednatel“

a

#### **„Společnost – Jablonné“**

##### **SYNER, s.r.o. (jako vedoucí společník)**

Se sídlem Dr. Milady Horákové 580/7, Liberec IV – Perštýn, 460 01 Liberec

IČO: 48292516

DIČ: CZ48292516

Osoba oprávněná podepsat dodatek: JUDr. Robert Špott, MBA a Ing. Dalibor Koblíček,

Jednatelé společnosti SYNER, s.r.o., na základě plné moci

ze dne 26.6.2017

Bankovní spojení:

Číslo účtu:

Evidence: obchodní rejstřík vedený Krajským soudem v Ústí nad Labem, oddíl C, vložka 5133

a

#### **SILNICE GROUP a.s. (jako společník)**

Se sídlem Na Florenci 2116/15, 110 00 Praha 1 – Nové Město

IČO: 62242105

DIČ: CZ62242105

Osoba oprávněná podepsat dodatek: Ing. Karel Ryppl, předseda představenstva společnosti

Bankovní spojení: Komerční banka, a.s.

Číslo účtu: 8109481/0100

Evidence: obchodní rejstřík vedený Městským soudem v Praze, oddíl B, vložka 12069

Dále jen „zhotovitel“

Takto:

#### Úvodní ustanovení

1. Smluvní strany uzavřely dne 20.9.2017 smlouvu o provedení stavby, vedenou objednatelům pod č. OVV/1647/2017, kterou se zhotovitel zavázal pro objednatele provést stavbu „**Silnice II/270 Jablonné v Podještědí - 2. etapa**“ (dále jen „smlouva“)
2. Objednatel prohlašuje, že splnil podmínky dle §222 odst. 4 zákona č. 134/2016 Sb., o zadávání veřejných zakázek, v platném znění (dále jen „zákon“).
3. Podrobný popis změn závazků ze smlouvy je uveden v příloze tohoto dodatku.

**Článek I.**  
**Předmět dodatku**

1. Předmět smlouvy se vzhledem k výše uvedenému doplňuje o stavební práce a naopak se z něho vypouští méněpráce tak, jak vyplývá z přílohy tohoto dodatku.
2. V souvislosti s výše uvedeným se smluvní strany dále dohodly na změně ceny díla, která se zvyšuje o částku **782 456,91 Kč včetně DPH**.
3. Celkový přehled změny ceny díla:

▪ Cena dle smlouvy bez DPH	10 820 389,00 Kč
▪ Cena změny závazků ze smlouvy dle § 222 odst. 4 zákona č. 134/2016 bez DPJII - vícepráce	677 228,55 Kč
▪ Cena změny závazků ze smlouvy dle § 222 odst. 4 zákona č. 134/2016 bez DPJII méněpráce	30 569,95 Kč
▪ Absolutní hodnota ceny víceprací a méněprací dle § 222 odst. 4 zákona bez DPJII	707 798,50 Kč
▪ Cena změny závazků ze smlouvy dle § 222 odst. 4 zákona bez DPH	646 658,60 Kč
▪ DPH 21%	135 798,31 Kč
▪ <b>CELKOVÝ CENOVÝ NÁRŮST VČETNĚ DPH</b>	<b>782 456,91 Kč</b>
▪ <b>CENA CELKEM bez DPH dle Dodatku č. 1 ke smlouvě č. OVV/1647/2017</b>	<b>11 467 047,60 Kč</b>
▪ <b>DPH 21% CELKEM</b>	<b>2 408 080,00 Kč</b>
▪ <b>CENA CELKEM včetně DPH dle Dodatku č. 1 ke smlouvě č. OVV/1647/2017</b>	<b>13 875 127,60</b>

4. Z důvodu opravy v čl. XIX odst. 7, věta druhá, text:

„Smlouva byla schválena usnesením Zastupitelstva města Jablonné v Podještědí č. 1540/2017 ze dne 18. 8. 2017“

se ruší a nahrazuje se tímto novým zněním:

„Smlouva byla schválena usnesením Rady města Jablonné v Podještědí č. 1540/2017 ze dne 18. 8. 2017“

**Článek II.**  
**Závěrečná ustanovení**

1. Ostatní ustanovení smlouvy tímto dodatkem nedotčená zůstávají v platnosti.
2. Nedílnou součástí tohoto dodatku jsou tyto přílohy:  
Příloha č. 1 – Změna závazku ze smlouvy na veřejnou zakázku  
Příloha č. 2 – Příloha k formuláři pro ocenění nabídky

3. Tento dodatek je vyhotoven ve třech vyhotoveních, které mají platnost a závaznost originálu. Objednatel obdrží dvě vyhotovení a jedno vyhotovení obdrží zhotovitel.
4. Tento dodatek nabývá účinnosti nejdříve dnem, kdy je zveřejněn objednatelem v registru smluv, a to i tehdy, pokud bude v registru smluv zveřejněna protistranou nebo třetí osobou dříve.
5. Smluvní strany prohlašují, že souhlasí s textem tohoto dodatku. Dodatek byla schválen usnesením Rady města Jablonné v Podještědí RM č. 2143/2018 ze dne 11.7.2018.

V Jablonném v Podještědí dne 11.7.2018



Karel Rypl  
Starosta města Jablonné v Podještědí

V Liberci dne 13.7.2018



JUDr. Robert Špotl, MBA  
Jednatel společnosti SYNER, s.r.o.



Ing. Dalibor Koblík



Ing. Karel Rypl, předseda  
představenstva společnosti  
SILNICE GROUP a.s.

## ZMĚNA ZÁVAZKU ZE SMLOUVY NA VEŘEJNOU ZAKÁZKU

dle §222 odst. 4 zákona 134/2016 Sb., o zadávání veřejných zakázek, ve znění pozdějších předpisů  
(dále jen „zákon“),

v rámci veřejné zakázky

### „Silnice II/270 Jablonné v Podještědí – 2. etapa“

Zadavatel v rámci předmětné veřejné zakázky pořizuje písemný soupis, odůvodnění a cenu změn závazku ze smlouvy na veřejnou zakázku: „Silnice II/270 Jablonné v Podještědí – 2. etapa“, která byla vypsána Libereckým krajem.

**V průběhu provádění stavby vyvstala potřeba spočívající ve změně závazku ze smlouvy. Změna závazku není podstatnou změnou smlouvy a je sjednána v souladu s § 222 odst. 4 zákona, kdy se za podstatnou změnu závazku ze smlouvy nepovažuje změna, která nemění celkovou povahu veřejné zakázky, a která je nižší hodnoty nežli limit pro nadlimitní veřejnou zakázku; dále musí být hodnota změny závazku ze smlouvy nižší než 15% původní hodnoty závazku ze smlouvy na veřejnou zakázku na stavební práce. Odůvodnění nezbytnosti změn závazku ze smlouvy na veřejnou zakázku:**

AKCE B - Silnice II/270 Jablonné v Podještědí, úsek od mostu 270-014 po úrovň. přejezd

Dne 20.9.2017 byla uzavřena smlouva o provedení stavby k veřejné zakázce Silnice II/270 Jablonné v Podještědí 2. etapa pro úseky č.16 - Silnice II/270, úsek od mostu 270-014 po křiž. s III/27019 a úsek č. 18 - Silnice II/270, úsek od křiž. s III/27019 po úrovňový přejezd.

Dne 4.12.2017 obdržel zadavatel žádost ze Státního fondu dopravní infrastruktury o zajištění souladu projektové dokumentace a podmínek poskytovatele dotace a tedy žádost o úpravu projektové dokumentace s ohledem na bezpečnost, bezbariérovost a ochranu chodců.

Tyto změny vznikly až po ukončení zadávacího řízení.

#### **SO 121 – Chodníky úsek 16**

Úpravy týkající se úseku 16, tedy „Silnice II/270, úsek od mostu 270 – 014 po křiž. s III/27019

Km 0,247 – 0,262 vlevo se týkají přidání parkovacího zálivu pro zásobování č. p. 258. Parkovací záliv bude přidán na úkor zúžení chodníku na min. 1,5 m. Pozemek 1262/4 v majetku Libereckého kraje, ostatní plocha, silnice. Pozemek je součástí územního rozhodnutí i stavebního povolení.

#### **SO 121 – Chodníky úsek 18**

Úpravy týkající se úseku 18, tedy „Silnice II/270, úsek od křiž. s III/27019 po úrov. přejezd“

1. Km 0,082 – 0,109 vlevo na náměstí Míru – bude navržen nový chodník ve stávající zelené ploše v délce cca 27 m, v šířce 2 m. na pozemku 1262/1. Tento pozemek je součástí územního rozhodnutí i stavebního povolení a je zapsán jako ostatní plocha, ostatní komunikace, jeho vlastníkem je město Jablonné v Podještědí.

2. Na náměstí míru, na křižovatce s ul. školní bude navržena úprava stávajícího chodníku, tak aby bylo umožněno bezpečnější a bezbariérové přecházení (doplnění a snížení obruby a varovného pásu) u č.p. 4 a 13. Pozemek 1262/35 v majetku města Jablonné v Podještědí, ostatní plocha, ostatní komunikace – je součástí územního rozhodnutí i stavebního povolení.

3. V místě autobusových zastávek v km 0,137 vlevo – bude navrženo nové místo pro přecházení přes boční ulici vedoucí na nástupiště autobusové zastávky. S tím související zvětšení zpevněné plochy chodníku na pozemku 64/1. Pozemek je v majetku města Jablonné v Podještědí, zapsán jako ostatní plocha, zeleň. Je součástí územního rozhodnutí a stavebního povolení. Již před touto úpravou byla na pozemek umístována zpevněná plocha.

4. Km 0,200 vpravo – křižovatka ulic Zdislavy z Lemberka x Smetanova. V původním projektu byl navržen chodníkový přejezd do ul. Smetanova. Na základě pasportu komunikací, bude upraveno na klasičtější stykovou křižovatku (stejně jako současný stav).

#### **Vícepráce (odst. § 222, odst. 4 zákona)**

ZMĚNA ZÁVAZKU ZE SMLOUVY NA VEŘEJNOU ZAKÁZKU  
„Silnice II/270 Jablonné v Podještědí – 2. etapa“

Soupis změn závazku ze smlouvy na veřejnou zakázku:

**Soupis položek je uveden v příloze č. 1 dodatku č. 1.**

**Měněpráce ( § 222, odst. 4 zákona )**

**SO 121 – Chodníky úsek 16**

Km 0,247-0,262 vlevo – přidáním parkovacího zálivu pro zásobování č.p. 258 byl zúžen chodník na šířku min. 1,5 m. Měněpráce se týkají položek souvisejících s tímto zúžením chodníku.

**Soupis změn závazku ze smlouvy na veřejnou zakázku:**

014102.a	POPLATKY ZA SKLÁDKU BETON	t	23,2	90	2 095,56 Kč
014102.b	POPLATKY ZA SKLÁDKU KAMENIVO	t	0,4	1	0,40 Kč
11332	ODSTRANĚNÍ PODKLADŮ VOZOVEK A CHODNÍKŮ Z KAMENIVA NESÍMELNĚHO	t	0,22	220	48,62 Kč
56330	VOZOVKOVÉ VRSTVY ZL ŠTĚRKODRTI	t	0,68	795	536,63 Kč
58221.b	DLÁŽDĚNÉ KRYTY Z DROBNÝCH KOSTEK DO LOŽE Z KAMENIVA	t	18,50	950	17575,00 Kč
58241.b	DLÁŽDĚNÉ KRYTY Z KAMENÍ DESEK DO LOŽE Z KAMENIVA	t	1,90	2300	4370,00 Kč
58271.b	DLÁŽDĚNÉ KRYTY Z DESEK Z KONGLOMER KAMENE DO LOŽE Z KAMENIVA	t	1,50	2500	3750,00 Kč
12573.b	VYKOPÁVKY ZE ZEMNÍKŮ A SKLÁDEK TŘ. I	t	8,775	250	2193,75 Kč
<b>CELKEM</b>					<b>28376,20 Kč</b>

**SO 121 – Chodníky úsek 18**

Přidáním chodníku v km 0,082 – 0,109 na náměstí Míru a u autobusové zastávky v km 0,137, došlo oproti původnímu projektu ke zmenšení zelené plochy. Měněpráce se týkají položek souvisejících s tímto zmenšením.

12573.b	VYKOPÁVKY ZE ZEMNÍKŮ A SKLÁDEK TŘ. I	t	8,775	250	2193,75 Kč
<b>CELKEM</b>					<b>2193,75 Kč</b>

**Silnice II/270 Jablonné v Podještědí – 2. etapa**

▪ Cena dle smlouvy bez DPH

10 820 389,00 Kč

ZMĚNA ZÁVAZKU ZE SMLOUVY NA VEŘEJNOU ZAKÁZKU  
„Silnice II/270 Jablonné v Podještědí – 2. etapa“

▪ Cena změny závazků ze smlouvy dle § 222 odst. 4 zákona č. 134/2016 bez DPH – vícepráce	677 228,55 Kč
▪ Cena změny závazků ze smlouvy dle § 222 odst. 4 zákona č. 134/2016 bez DPH – méněpráce	30 569,95 Kč
▪ Absolutní hodnota ceny víceprací a méněprací dle § 222 odst. 4 zákona bez DPH	707 798,50 Kč
▪ Cena změny závazků ze smlouvy dle § 222 odst. 4 zákona bez DPH	646 658,60 Kč
▪ CELKOVÝ CENOVÝ NÁRŮST VČETNĚ DPH	782 456,91 Kč
▪ DPH 21%	135 798,31 Kč

Provedení všech změn závazku ze smlouvy na veřejnou zakázku: „Silnice II/270 Jablonné v Podještědí – 2. etapa“ je nezbytné pro řádné dokončení díla.

**Zhotovitel** : Společnost Jablonné  
SYNER s.r.o.

**Projektant/  
AD** : VALBEK, spol. s r.o.

**TDI** : 3L studio s.r.o.

**Zástupce  
objednatele** : Město Jablonné v  
Podještědí

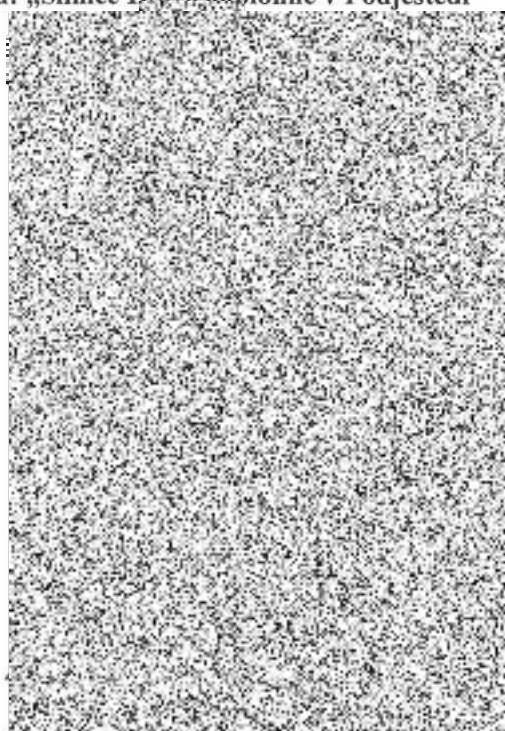





Firma SYNER, s.r.o.

Příloha k formuláři pro ocenění nabídky

KCE B Silnice II/270 Jablonná v Přeloučí, úsek od mostu 270-014 po úroveň přejezdu
Město Silnice II/270, úsek od křiž. s III/27019 po úroveň přejezdu
SO 121 CHODNIKY
121.2 CHODNIKY - INVESTOREM MĚSTO

Summary table with 4 columns: 121.2, 3 170 261,22, 668 123,55, 3 638 364,77

Objekt:
Rozpočet:

Main table with columns: Pol. číslo, Kód položky, Varianta, Název položky, MJ, Množství, Jednotková cena, Celková cena, množství práce, práce, množství, celková cena ko. zř. a p.

Handwritten signature or initials in blue ink.





Firma SYNER, s.r.o.

Příloha k formuláři pro ocenění nabídky

ZE 8 Silnice II/270 Jablenné v Podještědí, úsek od mostu Z70-014 po úroveň příjezd  
číslo silnice II/270, úsek od mostu Z70-014 po křiž. s II/27019

121.2	1 381 820,30	0 106,00	1 400 726,30
-------	--------------	----------	--------------

Objekt:  
Rozsah:

121.2 CHODNÍKY - INVESTOREM MĚSTO

ř. č.	číslo položky	popis	MJ	MJ/část	objem	objem	průměrná cena	cena za kus	rozloha po změně	celková cena po změně
0		Všeobecné hrazení a úprava								
1	014102.a	POPLATEK ZA SKLÁDKU BETON	T	65,802	90,00	36 363,87	6 022,18	-23,38	-2 995,88	34 287,92
2	014102.b	POPLATEK ZA SKLÁDKU KAMENIVO	T	375,894	1,00	375,60		-0,40	-0,40	375,50
3	014102.c	POPLATEK ZA SKLÁDKU ŽIVICE	T	66,800	270,00	16 086,00	0,00	0,00	55,80	16 086,00
4	02730	POMOC PRÁCE ŽRŽ NEBO ZAJIŠT OCHRANU INŽENÝRSKÝCH SÍŤÍ Doprava tělesných a/či technických inženýrů během celé stavby, vč. dojezdů	KC	1,000	15 000,00	15 000,00	0,00	0,00	1,00	15 000,00
5	11313	ODSTRANĚNÍ KRYTÍ VOZOVEK A CHODNÍKŮ S ASFALTOVÝM POJIVEM VČ. ODVOZU POPLATEK VYKÁZAN V POL.Č.014102.a	M3	23,250	360,00	8 137,50	0,00	0,00	72,50	114 421,85
6	11315	ODSTRANĚNÍ KRYTÍ VOZOVEK A CHODNÍKŮ Z BETONU VČ. ODVOZU POPLATEK VYKÁZAN V POL.Č.014102.a	M3	2,520	2 000,00	5 040,00	0,00	0,00	2,52	5 040,00
7	11317.a	ODSTRANĚNÍ KRYTÍ ZPEVNĚNÝCH PLOCH Z DLAŽEB KOSTEK MOZAIKA VČ. ODVOZU NA DEPONII URČENOU ZADAVATELEM DO 20KM VČ. VYTŘÍBĚNÍ A OČIŠTĚNÍ KOSTEK OD ZBYLEHO MATERIÁLU, ZBYLY	M3	0,860	230,00	161,60	0,00	0,00	0,68	161,60
8	11317.b	ODSTRANĚNÍ KRYTÍ ZPEVNĚNÝCH PLOCH Z DLAŽEB KOSTEK DROBNÉ KOSTKY VČ. ODVOZU NA DEPONII URČENOU ZADAVATELEM DO 20KM VČ. VYTŘÍBĚNÍ A OČIŠTĚNÍ KOSTEK OD ZBYLEHO MATERIÁLU, ZBYLY	M3	4,200	230,00	969,00	0,00	0,00	4,20	969,00
9	11318.a	ODSTRANĚNÍ KRYTÍ ZPEVNĚNÝCH PLOCH Z DLAŽDIC BETONOVÉ DLAŽDICE VČ. ODVOZU NA DEPONII URČENOU ZADAVATELEM DO 20KM VČ. VYTŘÍBĚNÍ A OČIŠTĚNÍ DLAŽBY OD ZBYLEHO MATERIÁLU, ZBYLY	M3	12,360	760,00	9 270,00	0,00	0,00	12,36	9 270,00
10	11318.b	ODSTRANĚNÍ KRYTÍ ZPEVNĚNÝCH PLOCH Z DLAŽDIC ZAMKOVÁ DLAŽBA VČ. ODVOZU NA DEPONII URČENOU ZADAVATELEM DO 20KM VČ. VYTŘÍBĚNÍ A OČIŠTĚNÍ DLAŽBY OD ZBYLEHO MATERIÁLU, ZBYLY	M3	14,112	760,00	10 584,00	0,00	0,00	14,11	10 584,00
11	11318.c	ODSTRANĚNÍ KRYTÍ ZPEVNĚNÝCH PLOCH Z DLAŽDIC VČ. ODVOZU NA DEPONII URČENOU ZADAVATELEM DO 20KM VČ. VYTŘÍBĚNÍ A OČIŠTĚNÍ DLAŽBY OD ZBYLEHO MATERIÁLU, ZBYLY	M3	3,528	760,00	2 646,00	0,00	0,00	3,53	2 646,00
12	11322	ODSTRANĚNÍ POPLATEK VOZOVEK A CHODNÍKŮ Z KAMENIVA VČ. ODVOZU NA SKLÁDKU POPLATEK VYKÁZAN V POL.Č.014102.b	M3	228,718	320,00	45 918,18	-0,22	-48,62	228,60	45 830,55
13	11391	ODSTRANĚNÍ ZÁHROBNÝCH OBRUBNIKŮ VČ. ODVOZU NA SKLÁDKU POPLATEK VYKÁZAN V POL.Č.014102.a	M	48,000	30,00	1 440,00	0,00	0,00	48,00	1 440,00
14	11393	ODSTRANĚNÍ CHODNÍKOVÝCH KAMENNÝCH OBRUBNIKŮ VČ. ODVOZU NA DEPONII URČENOU ZADAVATELEM DO 20KM VČ. VYTŘÍBĚNÍ A OČIŠTĚNÍ OBRUB OD ZBYLEHO MATERIÁLU, ZBYLY	M	21,800	190,00	3 442,00	0,00	0,00	21,60	3 442,00
15	12110	BEŽNITÍ OBRUB NEBO LEVNÍ PLYV VČ. ODVOZU NA DEPONII URČENOU ZADAVATELEM DO 20KM VČ. VYTŘÍBĚNÍ A OČIŠTĚNÍ OBRUB OD ZBYLEHO MATERIÁLU, ZBYLY	M3	38,400	50,00	1 620,00	0,00	0,00	38,40	1 620,00
16	12673.a	VYKOPÁVKY ZE ZEMINŮ A SKLÁDEK TR. I	M3	3,780	240,00	948,00	0,00	0,00	3,78	948,00
17	17120	ULOŽENÍ SYMPANNY DO NÁSPYVU A NA SKLÁDKY BEZ ZHUTNĚNÍ	M3	38 400	10 00	384 000	0,00	0,00	38,40	384 000
18	18110	UPRAVA P. ABE SE ZHUTNĚNÍM V HOROVNĚ TR. I	M2	961,200	17 00	11 414,40	10,10	121,20	961,20	11 635,60
19	18220	ROZPŮSTŘENÍ OBRUB V ROVNĚ	M3	42 180	100,00	4 218,00	0,00	0,00	42,18	4 218,00
20	18241	ZALOŽENÍ TRÁVNÍKU RUCNÍM VYSEVEM	M2	261,200	14 00	3 656,80	0,00	0,00	261,20	3 656,80
21	18247	OŠETŘOVÁNÍ TRÁVNÍKU	M2	261,200	5,00	1 306,00	0,00	0,00	261,20	1 306,00
22	56330	Komunikace VOZOVKOVÉ VRSTVY ZE ŠTERKOKOŘÍ ŠD B (FR.063)	M3	188,810	756 00	142 522,56	-0,08	-60,03	187,84	142 522,56
23	56350	VOZOVKOVÉ VRSTVY Z RECYKLOVANÉHO MATERIÁLU	M3	2,505	600 00	2 028,00	0,00	0,00	2,54	2 028,00
24	56221.a	DLAŽENÉ KRYTÍ Z DROBNÝCH KOSTEK DO LOŽE Z KAMENIVA KOSTKY TL 60MM VČ. LOŽNĚ VRSTVY TL 30MM	M2	619 000	050 00	386 050,00	31,00	29 460,00	650,00	617 500,00
25	56221.b	DLAŽENÉ KRYTÍ Z DROBNÝCH KOSTEK DO LOŽE Z KAMENIVA KOSTKY TL 100MM VČ. LOŽNĚ VRSTVY TL 40MM	M2	109 600	050 00	104 025,00	-18,50	-17 675,00	91,00	86 450,00
26	56241.a	DLAŽENÉ KRYTÍ Z KAMENÍ DESEK DO LOŽE Z KAMENIVA DESKY 25x25CM TL 3CM	M2	4 800	2 100 00	9 460,00	0,50	1 050,00	5,00	10 500,00
27	56241.b	DLAŽENÉ KRYTÍ Z KAMENÍ DESEK DO LOŽE Z KAMENIVA DESKY 25x25CM TL 6CM	M2	0 400	2 300 00	14 720,00	-1,90	-4 370,00	4 60	10 350,00
28	56291A	KRYTÍ Z BETON DLAŽDIC BE ZÁMKEM SEDYCH TL 80MM DO LOŽE Z KAM	M2	191 000	300 00	54 300,00	0,00	0,00	191,00	54 300,00
29	56291B	KRYTÍ Z BETON DLAŽDIC BE ZÁMKEM SEDYCH TL 80MM DO LOŽE Z KAM	M2	38 800	400 00	10 440,00	0,00	0,00	38,80	10 440,00
30	56291A	KRYTÍ Z BETON DLAŽDIC BE ZÁMKEM BAREV TL 80MM DO LOŽE Z KAM	M2	5 700	450 00	2 565,00	0,00	0,00	5,70	2 565,00
31	56291A	ČERVENÝ OPTICKÝ PÁR NA BUS ZASTÁVKÁCH KRYTÍ Z BETON DLAŽDIC BE ZÁMKEM BAREV RELIEF TL 60MM DO LOŽE Z	M2	6 200	600 00	3 120,00	0,00	0,00	6,20	3 120,00
32	56291B	KRYTÍ Z BETON DLAŽDIC BE ZÁMKEM BAREV RELIEF TL 80MM DO LOŽE Z	M2	11 800	750 00	8 850,00	0,00	0,00	11,80	8 850,00
33	56271.a	DLAŽENÉ KRYTÍ Z DESEK Z KONGLOMER. KAMENĚ DO LOŽE Z KAMENIVA RELIEFNI DLAŽBA Z LIMELEHO KAMENĚ TL 6CM	M2	6 900	2 500 00	16 250,00	0 50	1 250 00	7 00	17 500 00
34	56271.b	DLAŽENÉ KRYTÍ Z DESEK Z KONGLOMER. KAMENĚ DO LOŽE Z KAMENIVA RELIEFNI DLAŽBA Z LIMELEHO KAMENĚ TL 6CM	M2	5 000	2 600 00	12 500,00	-1 50	-3 750 00	3 50	8 750 00
35	71117.2	Přístřešní střešní vlnitina DLAŽE BE ZÁMKŮ KONSTRUKCE PROTI ZEMNÍ VLNĚNOSTI Z NOPOVÉ FÓLIE VČ. UKONČENÍ SYSTÉMOVOU LÍSTOU	M2	67 500	280 00	16 875 00	0 00	0 00	67 50	16 875 00
36	68971	Potrubi VYSKOVÁ UPRAVA POKLOPU	KUS	2 000	1 200 00	6 400 00	0 00	0 00	2 00	2 400 00
37	68921	VYSKOVÁ UPRAVA NEVÝCHÝPNICŮ	KUS	5 000	800 00	4 000 00	0 00	0 00	5 00	4 000 00
38	911A1.a	Časťní konštrukcia a práce ZÁBRADLÍ SILNICE S VOZID. MADLY - DODÁVKA A MONTÁŽ	M	22,000	2 350,00	51 700,00	0,00	0,00	22,00	51 700,00
39	911A1.b	DVOUMADLOVÉ VČ. PROD - RAL 7011 ZÁBRADLÍ SILNICE S VOZID. MADLY - DODÁVKA A MONTÁŽ	M	8,000	2 850,00	17 100,00	0,00	0,00	6,00	17 100,00
40	911A3	ZÁBRADLÍ SILNICE S VOZID. MADLY - DEMONTÁŽ S PŘESUNEM VČ. ODVOZU NA MÍSTO URČENÉ INVESTOREM PŘEDPOKLAD DO 20KM	M	13,000	150,00	1 950,00	0,00	0,00	13,00	1 950,00
41	917211	ZÁHROBNÉ OBRUBY Z BETONOVÝCH OBRUBNIKŮ ŠÍŘ 60MM	M	51,600	200,00	12 360,00	0 00	0 00	51,60	12 360,00
42	91722	OBRUBY Z BETON KRAJNÍKŮ	M	41 000	230 00	9 430 00	0 00	0 00	41 00	9 430 00
43	91741	SILNICE A CHODNÍKOVÉ OBRUBY Z BETONOVÝCH OBRUBNIKŮ ŠÍŘ 150MM	M	360,000	0 00	17 000 00	5 610 00	17 00	6 610 00	
44	93761	ZÁHROBNÉ OBRUBY Z KAMENNÝCH OBRUBNIKŮ ŠÍŘ 60MM NOBIL JAR - PŘÍSTŘEBKY PRO ZASTÁVKY VEŘEJNÉ DOPRAVY VČ. PŘEDÁNÍ MĚSTU TYPOVÝ MODULOVÝ PŘÍSTŘEBEK 3,6x3,6M	KUS	82 000	1 000 00	82 000 00	0 00	0 00	82 000	82 000 00
45	83767.3	NOBIL JAR - PŘÍSTŘEBKY PRO ZASTÁVKY VEŘEJNÉ DOPRAVY - DEMONTÁŽ OCELOVÁ KČE S PLAST. VYPLNĚNÍ 3,0x3,0x2,5M VČ. PŘEDÁNÍ MĚSTU	KUS	1 000	10 000 00	10 000 00	0 00	0 00	1 00	10 000 00
46	90650	ODSTRANĚNÍ ŽLABŮ Z DILCŮ (VČET. ŠTĚBNÝCH) VČ. ODVOZU NA SKLÁDKU POPLATEK VYKÁZAN V POL.Č.014102.a	M	1 000	600 00	600 00	0 00	0 00	1 00	600 00