

VÝPIS Z KATASTRU NEMOVITOSTÍ

prokazující stav evidovaný k datu 02.08.2018 08:35:02

Vyhotoveno bezúplatně dálkovým přístupem pro účel: Nájem nemovitosti, č.j.: 1065243 pro Státní pozemkový úřad

Okres: CZ0644 Břeclav

Obec: 584967 Uherčice

Kat.území: 772810 Uherčice u Hustopečí

List vlastnictví: 10002

V kat. území jsou pozemky vedeny ve dvou číselných řadách (St. = stavební parcela)

A Vlastník, jiný oprávněný	Identifikátor	Podíl
Vlastnické právo Česká republika	00000001-001	

Příslušnost hospodařit s majetkem státu

Státní pozemkový úřad, Husinecká 1024/11a, Žižkov, 13000 01312774
Praha 3

ČÁSTEČNÝ VÝPIS

B Nemovitosti

Pozemky Parcela	Výměra [m ²]	Druh pozemku	Způsob využití	Způsob ochrany
3088/1	1056	orná půda		zemědělský půdní fond
3088/2	81	ostatní plocha	neplošná půda	
3088/15	879	orná půda		zemědělský půdní fond
3190/113	1440	orná půda		zemědělský půdní fond
3276/6	247	orná půda		zemědělský půdní fond

B1 Věcná práva sloužící ve prospěch nemovitostí v části B - Bez zápisu

C Věcná práva zatěžující nemovitostí v části B včetně souvisejících údajů - Bez zápisu

D Poznámky a další obdobné údaje

Typ vztahu

o Změna číslování parcel

Povinnost k

Parcela: 3088/1, Parcela: 3088/15, Parcela: 3088/2, Parcela: 3190/113,
Parcela: 3276/6

Plomby a upozornění - Bez zápisu

E Nabývací tituly a jiné podklady zápisu

Listina

o Ohlášení o zániku práva hospodař. a vzniku přísluš. hosp. s maj.státu VZ-153/2001 ze dne 04.05.2001.

Z-905/2002-735

Pro: Česká republika

RČ/IČO: 00000001-001

o Ohlášení správy nemovitosti Pozemkovým fondem 08443/2002 ze dne 19.06.2002.

Z-2218/2002-735

Pro: Česká republika

RČ/IČO: 00000001-001

o Ohlášení příslušnosti hospodařit s majetkem státu (zák.č.320/02 Sb.) 6/2202/16060/03 ze dne 02.04.2003; uloženo na prac. Hustopeče

Nemovitosti jsou v územním obvodu, ve kterém vykonává státní správu katastru nemovitostí ČR
Katastrální úřad pro Jihomoravský kraj, Katastrální pracoviště Hustopeče, kód: 735.

VÝPIS Z KATASTRU NEMOVITOSTÍ

prokazující stav evidovaný k datu 02.08.2018 08:35:02

Okres: CZ0644 Břeclav

Obec: 584967 Uherčice

Kat.území: 772810 Uherčice u Hustopečí

List vlastnictví: 10002

V kat. území jsou pozemky vedeny ve dvou číselných řadách (St. = stavební parcela)

Listina

Pro: Česká republika

Z-1466/2003-735

RČ/IČO: 00000001-001

o Ohlášení správy nemovitosti Pozemkovým fondem 23022/2006 ze dne 13.11.2006.

Z-5831/2006-735

Pro: Česká republika

RČ/IČO: 00000001-001

o Ohlášení příslušnosti hospodařit s majet. státu (§4 zák.č.503/2012Sb.) Zn. SPÚ:010210/2013/OMV/1 ze dne 02.01.2013.

Z-410/2013-735

Pro: Státní pozemkový úřad, Husinecká 1024/11a, Žižkov, 13000 Praha 3 RČ/IČO: 01312774

F Vztah bonitovaných půdně ekologických jednotek (BPEJ) k parcelám

Parcela	BPEJ	Výměra [m ²]
3088/1	00511	1056
3088/15	00511	879
3190/113	00501	1440
3276/6	00501	247

Pokud je výměra bonitních dílů parcel menší než výměra parcely, zbytek parcely není bonitován

Nemovitosti jsou v územním obvodu, ve kterém vykonává státní správu katastru nemovitostí ČR: Katastrální úřad pro Jihomoravský kraj, Katastrální pracoviště Hustopeče, kód: 735.

Vyhotovil: Český úřad zeměměřický a katastrální - SCD

Vyhotoveno: 02.08.2018 08:52:21

VÝPIS Z KATASTRU NEMOVITOSTÍ

prokazující stav evidovaný k datu 02.08.2018 08:35:02

Vytvořeno bezúplatně dálkovým přístupem pro účel: Nájem nemovitosti, č.j.: 1065242 pro Státní pozemkový úřad

Okres: CZ0644 Břeclav

Obec: 585009 Velké Němčice

Kat.území: 779229 Velké Němčice

List vlastnictví: 10002

V kat. území jsou pozemky vedeny ve dvou číselných řadách (St. = stavební parcela)

A Vlastník, jiný oprávněný	Identifikátor	Podíl
Vlastnické právo		
Česká republika	00000001-001	
Příslušnost hospodařit s majetkem státu		
Státní pozemkový úřad, Husinecká 1024/11a, Žižkov, 13000 Praha 3	01312774	

ČÁSTEČNÝ VÝPIS

B Nemovitosti				
Pozemky				
Parcela	Výměra [m2]	Druh pozemku	Způsob využití	Způsob ochrany
202/38	1431	orná půda		zemědělský půdní fond
3100/164	593	orná půda		zemědělský půdní fond

Pozemky ve zjednodušené evidenci - parcely původ Pozemkový katastr (PK)

Parcela	Díl	Typ	Výměra [m2]	Původní kat. území
3105			5732	

B1 Věcná práva sloužící ve prospěch nemovitostí v části B - Bez zápisu

C Věcná práva zatěžující nemovitostí v části B včetně souvisejících údajů

Typ vztahu

o Věcné břemeno zřízení a provozování vedení

Oprávnění pro

Telia Carrier Czech Republic a.s., K Červenému dvoru
3269/25a, Strašnice, 13000 Praha 3, RČ/IČO: 26207842

Povinnost k

Parcela: PK 3105

Listina Rozhodnutí stavebního úřadu o zřízení věcného břemene (zák.č.458/2000 Sb.)
č.j.výst.-2505-2/2002 /19 ze dne 10.05.2002. Právní moc ke dni 30.05.2002.
Z-2634/2002-735

Listina Rozhodnutí stavebního úřadu o zřízení věcného břemene (zák.č.458/2000 Sb.)
č.j.výst.-3731-3/2002 /19 Oprava chyby psaní ze dne 05.08.2002.
Z-2634/2002-735

Pořadí k datu podle právní úpravy účinné v době vzniku práva

D Poznámky a další obdobné údaje

Typ vztahu

o Zahájeny pozemkové úpravy

Povinnost k

Parcela: PK 3105

Listina Oznámení pozemkového úřadu o zahájení pozemkových úprav SPU 576371/2017/Tr ze dne 05.12.2017. Právní účinky zápisu ke dni 05.12.2017. Zápis proveden dne 12.12.2017.

Nemovitosti jsou v územním obvodu, ve kterém vykonává státní správu katastru nemovitostí ČR
Katastrální úřad pro Jihomoravský kraj, Katastrální pracoviště Hustopeče, kód: 735.

VÝPIS Z KATASTRU NEMOVITOSTÍ

prokazující stav evidovaný k datu 02.08.2018 08:35:02

Okres: CZ0644 Břeclav

Obec: 585009 Velké Némčice

Kat.území: 779229 Velké Némčice

List vlastnictví: 10002

V kat. území jsou pozemky vedeny ve dvou číselných řadách (St. = stavební parcela)

Typ vztahu

Z-3195/2017-735

o Změna výměr obnovou operátu

Povinnost k

Parcela: 202/38, Parcela: 3100/164

Plomby a upozornění - Bez zápisu

E Nabývací tituly a jiné podklady zápisu

Listina

o Ohlášení správy nemovitosti Pozemkovým fondem 05338/2002 dle §2 odst. 6 zákona č. 569/1991 Sb ze dne 25.04.2002.

Z-1343/2002-735

Pro: Česká republika

RČ/IČO: 00000001-001

o Rozhodnutí pozemkového úřadu o výměně vlastnických práv v pozemkové úpravě 1142/03-202.2-Kon ze dne 01.04.2003. Právní moc ke dni 02.05.2003.

Z-1539/2003-735

Pro: Česká republika

RČ/IČO: 00000001-001

o Ohlášení příslušnosti hospodařit s majet. státu(§4 zák.č.503/2012Sb.) Zn. SPÚ:010210/2013/OMV/1 ze dne 02.01.2013.

Z-410/2013-735

Pro: Státní pozemkový úřad, Husinecká 1024/11a, Žižkov, 13000 Praha RČ/IČO: 01312774

3

F Vztah bonitovaných půdně ekologických jednotek (BPEJ) k parcelám

	Parcela	BPEJ	Výměra [m ²]
PK	3105	00700	5732
	202/38	05900	1431
	3100/164	00700	593

Pokud je výměra bonitních dílů parcel menší než výměra parcely, zbytek parcely není bonitován

Nemovitosti jsou v územním obvodu, ve kterém vykonává státní správu katastru nemovitosti ČR: Katastrální úřad pro Jihomoravský kraj, Katastrální pracoviště Hustopeče, kód: 735.

Vyhotovil:
Český úřad zeměměřický a katastrální - SCD

Vyhotoveno: 02.08.2018 08:49:52

Grafická příloha – k.ú. Uherčice u Hustopeč – KN 3088/1,2,15

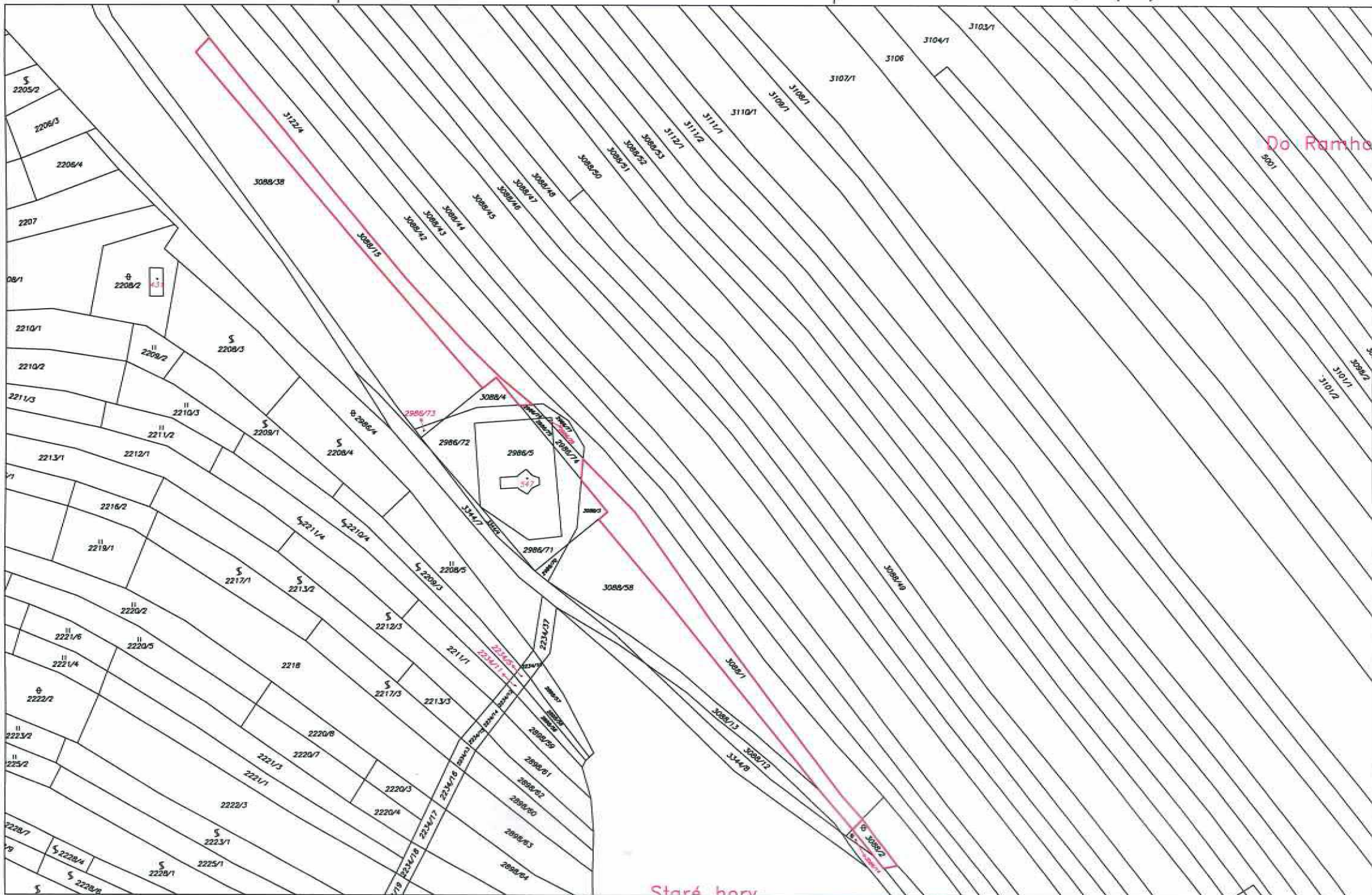

Do Ramna

Staré hory
1:1600

Grafická příloha – k.ú. Uherčice u Hustopeč – KN 3190/113, 3276/6

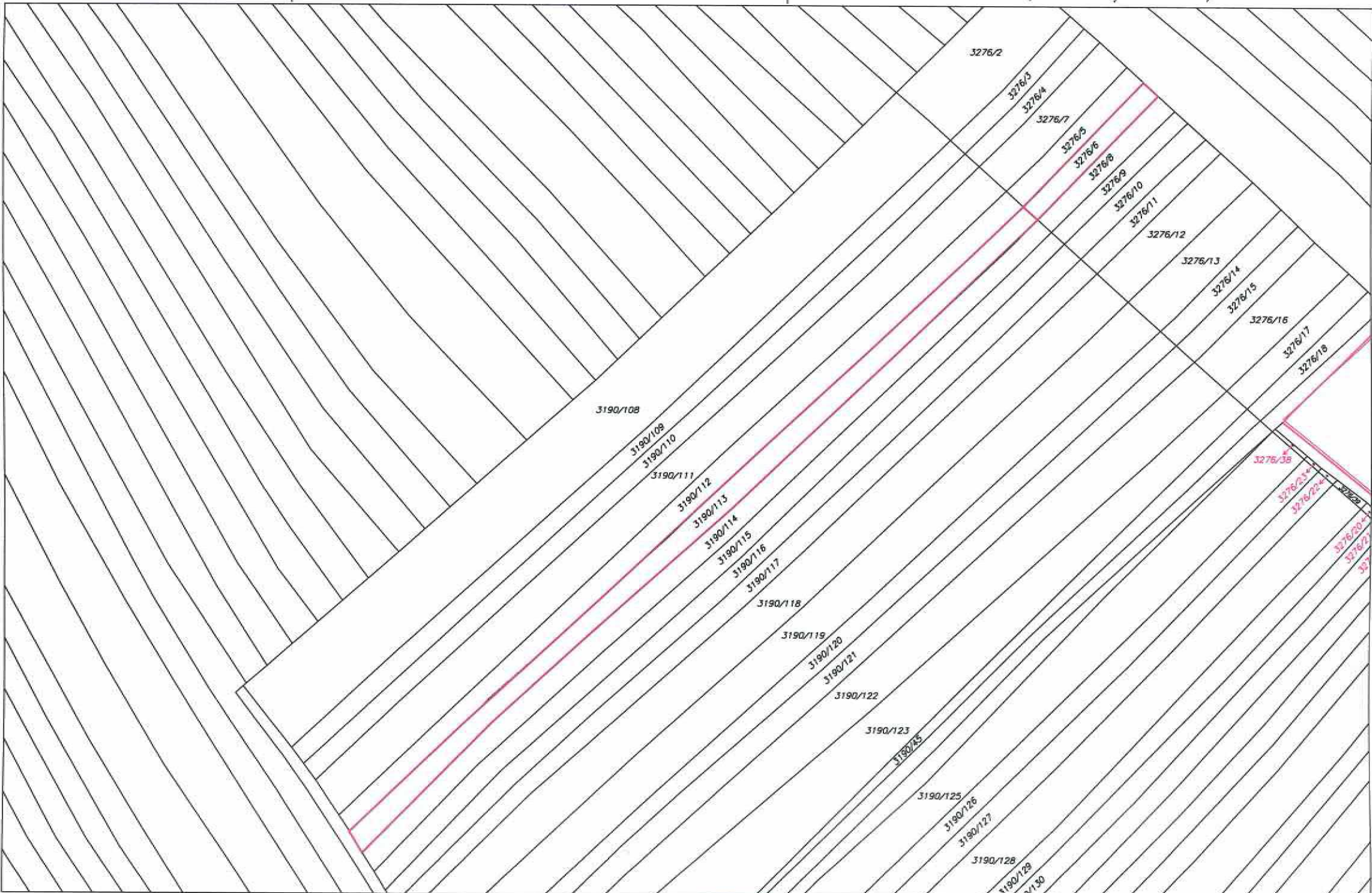

1:1300