SMLJ – 38 – 546 / 2018

Smlouva o dílo
č. POPFK 1177/1424/2018

uzavřená podle § 2586 a následujících občanského zákoníku
č. 89/2012 Sb., ve znění pozdějších předpisů

I. SMLUVNÍ STRANY

1.1 Zhotovitel:	Šimon Kisza
Rodné číslo:	770712 / 2467
Místo bydliště:	Libštát 49, Semily, 512 03
Email:	[redacted]
Tel. č.:	
IČO:	66682550
DIČ:	
Bankovní spojení:	[redacted]
1.2 Objednatel:	Správa KRNAP Vrchlabí Dobrovského 3 543 11 Vrchlabí
Odpovědný zástupce:	PhDr. Robin Böhnisch, ředitel
Odborný garant:	[redacted]
IČO:	088 455
DIČ:	CZ00088455
Bankovní spojení:	[redacted]

II. PŘEDMĚT SMLOUVY

2.1 Charakteristika činností:

Lokalita: Latovo údolí

Provedení pastvy ovcí, senoseče lehkou mechanizací, přesekání nedopasků a hrabání dle Přílohy č.1 a pokynů odborného garanta

maximální výměra: 8,33 ha

Pozemky jsou uvedeny v Příloze č. 1

Práce budou provedeny **v termínu od 1. 6. 2018 do 30.10. 2018,** s přihlédnutím ke klimatickým podmínkám lokality.

2.2 Objednavatel se zavazuje předávat zhotoviteli pokyny a údaje potřebné k zajištění činnosti podle čl. 2.1 této smlouvy. Dále se zavazuje umožnit zhotoviteli přístup na uvedené pozemky za účelem provedení prací a výsledky činnosti převzít.

2018.08.31 07:02:40
CN=Eva Kúřilová, O=Správa Krkonošského národního parku [IČ 00088455]
OU=39
serialNumber=2d da 07
ISSUER CN=PostSignum Qualified CA 2

2.3 Při provádění díla je zhotovitel vázán pokyny objednatele. Pokud zhotovitel použije k provedení díla podle čl. 2.1 jiné věci, je jejich kupní cena zahrnuta v ceně za provedení díla, pokud se smluvní strany nedohodnou jinak.

III. CENA A PLATEBNÍ PODMÍNKY

3.1 Výše finančních nákladů je stanovena dle Nákladů obvyklých opatření MŽP pro rok 2018.

V konečné výši činí: **96 697,90 Kč** (slovy: devadesát šest tisíc šest set devadesát sedm korun a jdevadesát haléřů) bez DPH.
Podrobný rozpis skladby nákladů je uveden v Příloze č. 1 této smlouvy.

3.2 Konečné vyúčtování bude zhotovitelem vystaveno nejpozději do 1. 12. 2018, po předání a převzetí díla na základě potvrzení o převzetí díla objednatelem ve stanoveném rozsahu.

3.3 Faktury budou mít tyto náležitosti: označení faktury a její číslo, bankovní spojení, číslo účtu, název a sídlo zhotovitele, předmět smlouvy a fakturovanou částku, tzn. veškeré údaje dle platných právních předpisů.

3.4 Faktury vystavené zhotovitelem budou splatné do 21 dnů po jejich obdržení objednatelem. Objednatel může faktury vrátit do data jejich splatnosti, pokud obsahují nesprávné nebo neúplné náležitosti či údaje.

IV. SMLUVNÍ POKUTY

[redacted]

V. OSTATNÍ UJEDNÁNÍ

5.1 Objednatel je oprávněn kontrolovat provádění díla, jak v průběhu realizace prací, tak i po jejich skončení. Zjistí-li, že zhotovitel provádí dílo v rozporu se svými povinnostmi, je oprávněn žádat po zhotoviteli provádění díla řádným způsobem. Jestliže tak zhotovitel neučiní ani v přiměřené lhůtě k tomu poskytnuté, je objednatel oprávněn odstoupit od smlouvy a požadovat vrácení poskytnutých finančních prostředků v plné výši.

5.2 Tato smlouva může být měněna a doplňována pouze písemnými a očíslovanými dodatky podepsanými oprávněnými zástupci smluvních stran.

5.3 V ostatním se řídí práva a povinnosti smluvních stran příslušnými ustanoveními obchodního zákoníku.

5.4 Nedílnou součástí smlouvy jsou přílohy:

č. 1 Kalkulace nákladů,
č. 2 Náhledová mapa,
č. 3 Pastevní deník

5.5 Zhotovitel prohlašuje, že při plnění předmětu díla neporušuje povinnosti stanovené zákonem č. 435/2004 Sb., o zaměstnanosti, v platném znění.

5.6 Zhotovitel bezvýhradně souhlasí se zveřejněním své identifikace a dalších parametrů smlouvy, včetně vyplacené ceny.

5.7 Tato smlouva se vyhotovuje ve dvou exemplářích, z nichž jeden obdrží zhotovitel a jeden objednatel.

5.8 Tato smlouva nabývá platnosti dnem jejího podpisu oprávněnými zástupci účastníků smlouvy. Smluvní strany souhlasí se zveřejněním této smlouvy včetně jejích dodatků v registru smluv. Tato smlouva nabývá účinnosti dnem jejího zveřejnění v registru smluv.

Ve Vrchlabí dne 9. 8. 2018

Ve Vrchlabí dne 9. 8. 2018

Za objednatele:

[redacted]

PhDr. Robin Böhnisch

Za zhotovitele:

[redacted]

Šimon Kisza

Za sprá[redacted]

č. 09:

Rozpočet akce

Název akce: **Latovo údolí 2018**
Projekt: OPŽP Management Krkonošských luk 2018-2023
Katastrální území: Dolní Malá Úpa,Velká Úpa II
Termín realizace:
od 1.6.2018
do 30.10.2018

Příloha č. 1

Seznam opatření

Pracovní plocha	Výměra (ha)	p.p.č.	Kat. území	Plánovaná činnost	Termín od	Termín do	Jednotková cena (Kč/jednotka)	Podíl plochy (%)	Počet jednotek (ha)	Náklady bez přirážek (Kč)	Přirážky									Cena (Kč)	Poznámka
											dostupnost (%)	svažitost (%)	špatná kvalita porostu (%)	kamenitost (%)	členitost (%)	podmáčenost (%)	obsekávání dřevin (%)	Celkem (%)	Celkem (Kč)		
16	0,8700	297/1 306/2 318/1 297/8	Dolní Malá Úpa	přesekání nedopasků RVS 2018	15. 6. 2018	30. 9. 2018	3150,00	45,98	0,4000	1 260,09	3,30	20,00	0,00	0,00	0,00	5,00	0,00	28,30	356,60	1 616,69	
16	0,8700	297/1 306/2 318/1 297/8	Dolní Malá Úpa	hrabání a ukládání na kompost KŘ - 0,75 2018	15. 6. 2018	30. 9. 2018	7500,00	45,98	0,4000	3 000,19	3,30	20,00	0,00	0,00	0,00	5,00	0,00	28,30	849,06	3 849,25	
16	0,8700	297/1 306/2 318/1 297/8	Dolní Malá Úpa	srážka za seč nedopasků na DBP/SAPS 2018	1. 4. 2018	30. 10. 2018	-441,00	45,98	0,4000	- 176,41	0,00	0,00	0,00	0,00	0,00	0,00	0,00	0,00	0,00	- 176,41	
17	1,9100	293 294 297/4 297/6 302/1 326/5 326/8 326/9 357 364	Dolní Malá Úpa	pastva ovcí a koz bez seče nedopasků 2018	15. 6. 2018	30. 9. 2018	15000,00	80,00	1,5280	22 920,00	3,30	20,00	0,00	0,00	0,00	5,00	0,00	28,30	6 486,36	29 406,36	
17	1,9100	293 294 297/4 297/6 302/1 326/5 326/8 326/9 357 364	Dolní Malá Úpa	přesekání nedopasků RVS 2018	15. 6. 2018	30. 9. 2018	3150,00	20,00	0,3800	1 203,30	3,30	20,00	0,00	0,00	0,00	5,00	0,00	28,30	340,53	1 543,83	
17	1,9100	293 294 297/4 297/6 302/1 326/5 326/8 326/9 357 364	Dolní Malá Úpa	hrabání a ukládání na kompost KŘ - 0,75 2018	15. 6. 2018	30. 9. 2018	7500,00	20,00	0,3800	2 865,00	3,30	20,00	0,00	0,00	0,00	5,00	0,00	28,30	810,80	3 675,80	
17	1,9100	293 294 297/4 297/6 302/1 326/5 326/8 326/9 357 364	Dolní Malá Úpa	srážka za seč nedopasků na DBP/SAPS 2018	1. 4. 2018	31. 12. 2018	-441,00	20,00	0,3800	168,46	0,00	0,00	0,00	0,00	0,00	0,00	0,00	0,00	0,00	- 168,46	

18	1,8000	293	Dolní Malá Úpa	přesekání nedopasků RVS 2018	15. 6. 2018	30. 10. 2018	3150,00	12,22	0,2200	692,87	3,30	20,00	0,00	0,00	5,00	0,00	5,00	33,30	230,73	923,60	
18	1,8000	293	Dolní Malá Úpa	hrabání a ukládání na kompost KŘ - 0,75 2018	15. 6. 2018	30. 9. 2018	7500,00	12,22	0,2200	1 649,70	3,30	20,00	0,00	0,00	5,00	0,00	5,00	33,30	549,35	2 199,05	
18	1,8000	293	Dolní Malá Úpa	srážka za seč nedopasků na DBP/SAPS 2018	1. 4. 2018	30. 10. 2018	-441,00	12,22	0,2200	- 97,00	0,00	0,00	0,00	0,00	0,00	0,00	0,00	0,00	0,00	- 97,00	
19	1,4500	364 283/1 287/2	Dolní Malá Úpa	seč LM 2018	15. 6. 2018	30. 7. 2018	2500,00	100,00	1,4500	3 625,00	3,30	15,00	5,00	0,00	5,00	0,00	0,00	28,30	1 025,88	4 650,88	
19	1,4500	364 283/1 287/2	Dolní Malá Úpa	hrabání a ukládání na kompost ruční 2018	15. 6. 2018	30. 7. 2018	10000,00	100,00	1,4500	14 500,00	3,30	15,00	5,00	0,00	5,00	0,00	0,00	28,30	4 103,50	18 603,50	
19	1,4500	364 283/1 287/2	Dolní Malá Úpa	srážka za HSLN 2018	1. 4. 2018	30. 10. 2018	-4340,95	100,00	1,4500	-6 294,38	0,00	0,00	0,00	0,00	0,00	0,00	0,00	0,00	0,00	-6 294,38	
20	1,8700	343/2 73 281/1 281/2 282/2 289/1 289/2	Dolní Malá Úpa	seč LM 2018	15. 6. 2018	30. 7. 2018	2500,00	86,01	1,6084	4 020,97	3,30	20,00	5,00	0,00	5,00	0,00	0,00	33,30	1 338,98	5 359,95	
20	1,8700	343/2 73 281/1 281/2 282/2 289/1 289/2	Dolní Malá Úpa	hrabání a ukládání na kompost ruční 2018	15. 6. 2018	30. 7. 2018	10000,00	86,01	1,6084	16 083,87	3,30	20,00	5,00	0,00	5,00	0,00	0,00	33,30	5 355,93	21 439,80	
20	1,8700	343/2 73 281/1 281/2 282/2 289/1 289/2	Dolní Malá Úpa	srážka za HSLN 2018	1. 4. 2018	30. 10. 2018	-4340,95	46,23	0,8645	-3 752,76	0,00	0,00	0,00	0,00	0,00	0,00	0,00	0,00	0,00	-3 752,76	
20	1,8700	343/2 73 281/1 281/2 282/2 289/1 289/2	Dolní Malá Úpa	srážka za seč před pastvou na DBP 2018	1. 4. 2018	30. 10. 2018	-2029,00	39,78	0,7439	-1 509,34	0,00	0,00	0,00	0,00	0,00	0,00	0,00	0,00	0,00	-1 509,34	
21	1,5400	342/1 344/1 344/4 347 348/1 348/2 350 495/1	Dolní Malá Úpa Velká Úpa II	přesekání nedopasků RVS 2018	15. 6. 2018	30. 9. 2018	3150,00	14,19	0,2185	688,35	3,30	10,00	0,00	5,00	5,00	0,00	0,00	23,30	160,39	848,74	)
21	1,5400	342/1 344/1 344/4 347 348/1 348/2 350 495/1	Dolní Malá Úpa Velká Úpa II	hrabání a ukládání na kompost KŘ - 0,75 2018	15. 6. 2018	30. 9. 2018	7500,00	14,19	0,2185	1 638,95	3,30	10,00	0,00	5,00	5,00	0,00	0,00	23,30	381,87	2 020,82	
21	1,5400	342/1 344/1 344/4 347 348/1 348/2 350 495/1	Dolní Malá Úpa Velká Úpa II	srážka za seč nedopasků na DBP/SAPS 2018	1. 4. 2018	30. 10. 2018	-441,00	14,19	0,2185	- 96,37	0,00	0,00	0,00	0,00	0,00	0,00	0,00	0,00	0,00	- 96,37	

23	1,4000	297/1 306/2 318/1 316/2 318/2 301 307 308/2 314 316/1 317 319/1 319/2 320 321 328/1 328/2	Dolní Malá Úpa	přesekání nedopasků RVS 2018	15. 6. 2018	30. 9. 2018	3150,00	40,71	0,5699	1 795,31	3,30	20,00	0,00	0,00	5,00	5,00	0,00	33,30	597,84	2 393,15	
23	1,4000	297/1 306/2 318/1 316/2 318/2 301 307 308/2 314 316/1 317 319/1 319/2 320 321 328/1 328/2	Dolní Malá Úpa	hrabání a ukládání na kompost KŘ - 0,75 2018	15. 6. 2018	30. 9. 2018	7500,00	40,71	0,5699	4 274,55	3,30	20,00	0,00	0,00	5,00	5,00	0,00	33,30	1 423,43	5 697,98	
23	1,4000	297/1 306/2 318/1 316/2 318/2 301 307 308/2 314 316/1 317 319/1 319/2 320 321 328/1 328/2	Dolní Malá Úpa	srážka za seč nedopasků na DBP/SAPS 2018	1. 4. 2018	30. 10. 2018	-441,00	40,71	0,5699	- 251,34	0,00	0,00	0,00	0,00	0,00	0,00	0,00	0,00	0,00	- 251,34	
24	0,8300	297/1 306/2 307 316/1 317 308/1	Dolní Malá Úpa	přesekání nedopasků RVS 2018	15. 6. 2018	30. 9. 2018	3150,00	42,17	0,3500	1 102,54	3,30	20,00	0,00	0,00	5,00	5,00	0,00	33,30	367,14	1 469,68	
24	0,8300	297/1 306/2 307 316/1 317 308/1	Dolní Malá Úpa	hrabání a ukládání na kompost KŘ - 0,75 2018	15. 6. 2018	30. 9. 2018	7500,00	42,17	0,3500	2 625,08	3,30	20,00	0,00	0,00	5,00	5,00	0,00	33,30	874,15	3 499,23	
24	0,8300	297/1 306/2 307 316/1 317 308/1	Dolní Malá Úpa	srážka za seč nedopasků na DBP/SAPS 2018	1. 4. 2018	30. 10. 2018	-441,00	42,17	0,3500	- 154,35	0,00	0,00	0,00	0,00	0,00	0,00	0,00	0,00	0,00	- 154,35	

Suma ceny celkem: 96 697,90 Kč

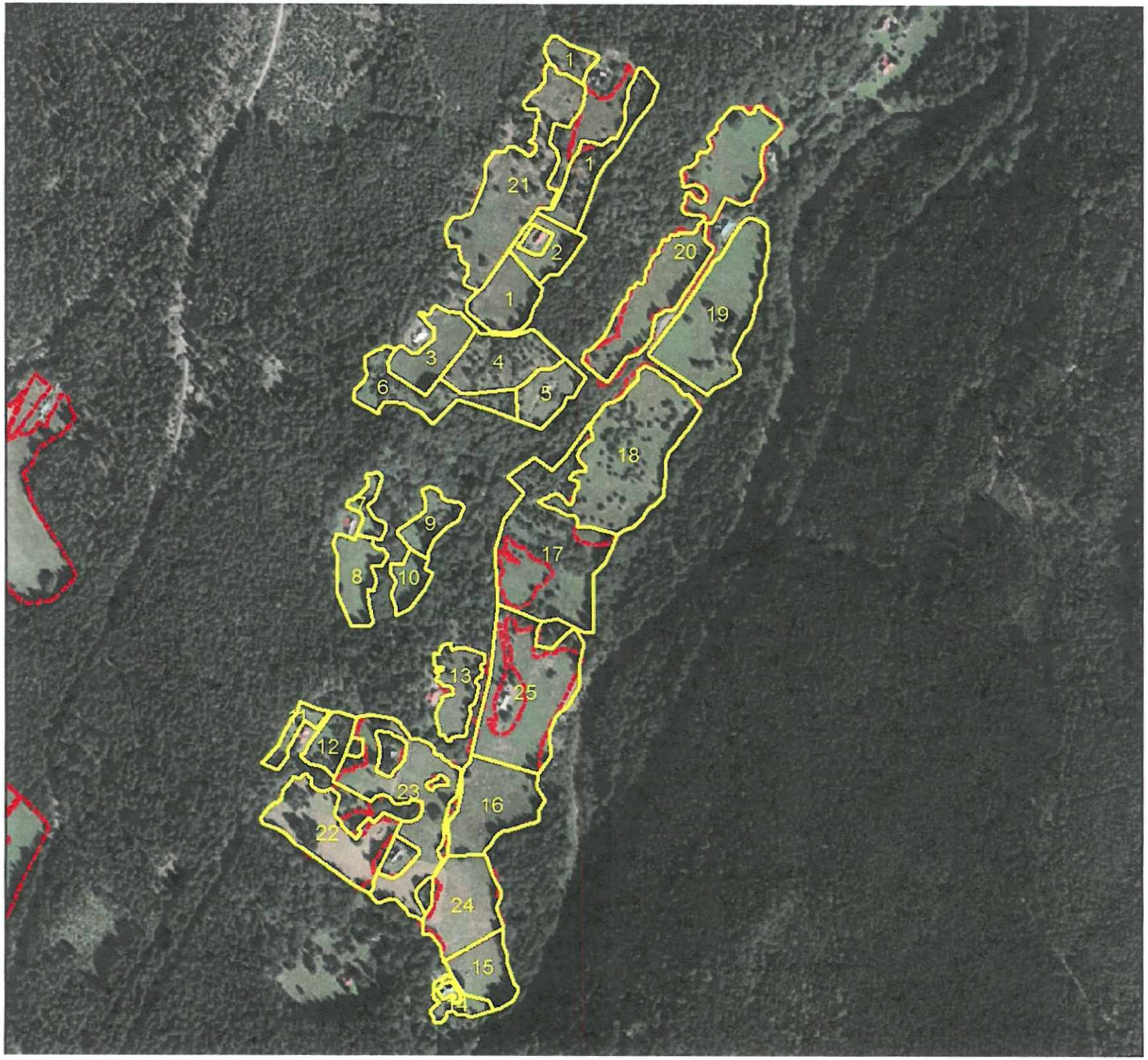

Příloha č. 2

Latovo údolí 2018

Legenda

_Pracovní plochy 2018

Díly půdních bloků 5/2018

N

0 130 260 Metrů

Příloha č. 3

PASTEVNÍ DENÍK

Lokalita: Druh pasených zvířat:

Datum (od-do)	Pracovní plocha	Počet pasených zvířat	Poznámka (odkaz na fotografie atd.)