

DODATEK č. 1

Ke Smlouvě o dílo č. 9/2018 uzavřené dne 23.2.2018 mezi smluvními stranami :

Objednatel: Statutární město Pardubice – Městský obvod Pardubice I
Se sídlem: U Divadla 828
530 02 Pardubice
Zastoupený: Ing. arch. Jaroslavem Menšíkem, starostou městského obvodu
IČ: 00274046 DIČ: [REDACTED]
bankovní spojení: KB, a.s. Pardubice
číslo účtu: [REDACTED]
(dále jen *objednatel*)

a

Zhotovitel: MIROS MAJETKOVÁ, a.s.
Se sídlem: Hradecká 545, 533 52 Staré Hradiště
Zastoupen: Ing. Rostislavem Šindlerem, předsedou představenstva
Jednající: Radek Váňš, vedoucí provozního oddělení
IČ: 27523934 DIČ: [REDACTED]
společnost je zapsána v obchodním rejstříku vedeném u Krajského soudu v Hradci Králové
oddíl B, vložka 2646
bankovní spojení: Česká spořitelna, a.s.
číslo účtu: [REDACTED]
(dále jen *zhotovitel*)

Článek I. Úvodní ustanovení

1. Smluvní strany spolu uzavřely dne 23.2.2018 Smlouvu o dílo, jejímž předmětem je „Regenerace sídliště Karla IV. - V. etapa“ dle projektové dokumentace a dalších podkladů předložených zhotovitelem (dále jen „smlouva“).
2. Na základě požadavku vlastníka a provozovatele veřejného osvětlení, Služeb města Pardubic, a.s. ze dne 14.6.2018 pod zn. 18329/IO objednatel zajistil přepracování SO 400 – Veřejné osvětlení, tak aby odpovídalo změnám provedeným na veřejném osvětlení od r. 2014. Zhotoviteli byla předána ke dni zahájení stavby projektová dokumentace zpracovaná Ing. Petrem Kozou v 06.2018 včetně výkazu výměr.
3. Dle ustanovení smlouvy, odstavec III. Cena za dílo, je dohodnutá cena díla 1.840.503,49 Kč (bez DPH), 2.227.009,22 Kč s DPH. Tato cena bude navýšena o částku 43.477,65 Kč bez DPH, 52.607,96 Kč s DPH.
4. Dále byla v průběhu stavby dohodnuta změna v sadových úpravách. Původní záhon růží „Rosa Swany“ u přechodu pro chodce, bude nahrazen štěrkovou výsadbou. Štěrk byl zhotovitelem dodán, výsadbový materiál si zajistí objednatel na vlastní náklady. Za neprovedené práce na sadových a dokončovacích pracích bude proveden odpočet z dohodnuté ceny ve výši 20.352,96 Kč bez DPH, 24.627,08 Kč s DPH.

**Článek II.
Změna smlouvy**

1. Na základě výše uvedeného se smluvní strany dohodly na změně Smlouvy o dílo ze dne 23.2.2018, spočívající ve změně odstavce III. - Cena za dílo takto:

Celková cena DÍLA (bez DPH)	1.863.628,18 Kč
DPH 21 %	391.361,92 Kč
Celková cena díla včetně DPH	2.254.990,10 Kč

2. V ostatním zůstává Smlouva o dílo nezměněna.

**Článek III.
Závěrečná ustanovení**

1. Vzájemná práva a povinnosti účastníků v tomto dodatku výslovně neupravená se řídí příslušnými právními předpisy, zejména občanským zákoníkem.
2. Tento dodatek je vyhotoven ve dvou stejnopisech, z nichž po jednom obdrží každá ze smluvních stran.
3. Smluvní strany shodně prohlašují, že jsou způsobilé k tomuto právnímu jednání, že si dodatek před jeho podpisem přečetly, rozumí mu a s jeho obsahem souhlasí, a že ho uzavírají svobodně a vážně. Na důkaz výše uvedeného připojují smluvní strany své vlastnoruční podpisy.

Příloha

Oceněný výkaz výměr „ Stavební objekt SO 400 veřejné osvětlení“ zpracovaný Ing. Petrem Kozou v 06/2018
Položkový odpočet sadových úprav – výsadby keřů

V Pardubicích dne 22.8.2018

Ing.
starosta



V

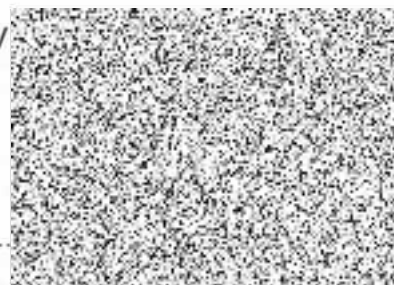

předseda představenstva
MIROS MAJETKOVÁ, a.s.

MIROS MAJETKOVÁ a.s.

Hradecká 545
Pardubice, Polabiny
533 52 STARÉ HRADIŠTĚ
IČO: 27 52 39 34

Odpočet výsadby keřů

PČ	Typ	Kód	Popis	MJ	Množství	J.cena [CZK]	Cena celkem [CZK]	Cenová soustava
Náklady soupisu celkem							-20 352,96	
0	K	184 80-2111	Chemické odplevelení před založením kultury nad 20 m2 postřikem na široko v rovině a svahu do 1:5	m2	-30,000	2,00	-60,00	
0	K	183 20-5112	Založení záhonu v rovině a svahu do 1:5 zemina tř 3	m2	-30,000	14,00	-420,00	
0	K	183 10-1113	Hloubení jamek pro vysazování rostlin v hornině 1 až 4 bez výměny půdy, v rov. nebo svahu do 1:5 objemu do 0,05m3	ks	-80,000	27,00	-2 160,00	
0	K	184 10-2111	Výsadba dřevin s balem do předem vyhloubené jamky se zalitím v rovině nebo na svahu do 1:5 při prům. balu do 20cm	ks	-80,000	36,00	-2 880,00	
0	K	185 80-2113	Hnojení půdy umělým hnojivem na široko v rovině a svahu do 1:5	t	-0,002	4 731,00	-9,46	
0	K	184 92-1093	Mulčování, tl. vrstvy 10 cm, v rov.	m2	-30,000	38,00	-1 140,00	
0	K	185 80-4312	Zalítí rostlin vodou plocha přes 20 m2	m3	-1,500	84,00	-126,00	
0	K	185 85-1111	Dovoz vody pro závluku do 6000m	m3	-1,500	569,00	-853,50	
0	M	Pol1	Trávníkový substrát (65*0,01) vč. dopravy	m3	1,080	980,00	1 058,40	
0	M	Pol2	Travní semeno - parková travní směs (0,035kg/m2)	kg	3,780	125,00	472,50	
0	M	3	Rosa "Swany"	ks	-80,000	85,00	-6 800,00	
0	M	Pol3	Chemické ošetření (0,0006 l/m2)	l	-0,018	18 000,00	-324,00	
0	M	Pol4	zahradní substrát pro výměnu půdy vč. dopravy	m3	-3,500	1 530,00	-5 355,00	
0	M	Pol5	kombinované hnojivo (cererit 50 g/m2) - záhony	kg	-1,500	150,00	-225,00	



Název	Hodnota A	Hodnota B
Základní náklady		
Dodávka	0,00	
Doprava 3,60%, Přesun 1,00%	0,00	0,00
Montáž - materiál		73 036,42
Montáž - práce		23 165,50
Mezisoučet 1	0,00	96 201,92
PPV 6,00% z montáže: materiál + práce		5 772,12
Nátěry		0,00
Zemní práce		49 494,30
PPV 1,00% z nátěrů a zemních prací		494,94
Mezisoučet 2	0,00	151 963,28
Dodav. dokumentace 1,50% z mezisoučtu 2		2 279,45
Rizika a pojištění 1,50% z mezisoučtu 2		2 279,45
Opravy v záruce 5,00% z mezisoučtu 1		4 810,10
Základní náklady celkem		161 332,28
Vedlejší náklady		
GZS 3,25% z pravé strany mezisoučtu 2		4 938,81
Provozní vlivy 3,20% z pravé strany mezisoučtu 2		4 862,83
Vedlejší náklady celkem		9 801,63
Kompletační činnost		0,00
Náklady celkem		171 133,91
Základ a hodnota DPH 21%	171 133,91	35 938,12
Základ a hodnota DPH 15%	0,00	0,00
Náklady celkem s DPH		207 072,03
Součty odstavců	Materiál	Montáž
Elektromontáže	73 036,42	23 165,50
Zemní práce	15 232,00	34 262,30



Název	Mj	Počet	Material	Material celkem	Montáž	Montáž celkem	Cena	Cena celkem
Elektromontáže								
INSTALAČNÍ MATERIÁL								
TRUBKA OHEBNÁ 40	m	5,00	14,85	74,25	33,00	165,00	47,85	239,25
TRUBKA OHEBNÁ 110	m	8,00	44,22	353,76	38,50	308,00	82,72	661,76
KABEL SILOVÝ,IZOLACE PVC								
CYKY-J 3x1,5 , pevně	m	20,00	11,22	224,40	13,20	264,00	24,42	488,40
CYKY-J 4x16 , volně	m	70,00	171,60	12 012,00	20,90	1 463,00	192,50	13 475,00
UKONČENÍ VODIČŮ NA SVORKOVNICI								
Do 16 mm ²	ks	22,00	0,00	0,00	16,50	363,00	16,50	363,00
OCELOVÝ DRÁT POZINKOVANÝ								
FeZn-D10 (0,62kg/m), volně	m	25,00	18,15	453,75	49,50	1 237,50	67,65	1 691,25
SVORKA HROMOSVODNÍ, UZEMŇOVACÍ								
SP připojovací	ks	2,00	11,22	22,44	22,00	44,00	33,22	66,44
SS spojovací	ks	4,00	11,22	44,88	22,00	88,00	33,22	132,88
STOŽÁROVÉ POUZDRO								
SP350/1500 stožárové pouzdro	ks	2,00	705,00	1 410,00	0,00	0,00	705,00	1 410,00
STOŽÁR ULIČNÍ BEZPATICOVÝ								
žárové zinkovaný								
PCE - 159x5/133x4,5/114x4,5 - 6+1,5m	ks	2,00	6 930,00	13 860,00	951,50	1 903,00	7 881,50	15 763,00
ochranná manžeta OMP159	ks	2,00	247,50	495,00	137,50	275,00	385,00	770,00
VÝLOŽNÍK ROVNÝ								
<i>délky budou upřesněny podle skutečné polohy dřívků stožárů</i>								
<i>náklon ramene výložníku - 2st</i>								
<i>sklon svítidla vůči vodorovné poloze - 0st</i>								
rovný výložník pro přechodové svítidlo 1m	ks	1,00	907,50	907,50	275,00	275,00	1 182,50	1 182,50
rovný výložník pro přechodové svítidlo 3m	ks	1,00	1 589,50	1 589,50	275,00	275,00	1 864,50	1 864,50
STOŽÁROVÁ VÝZBROJ								
SR 481-27(14)Z/Cu st.výz.1xE27(14)/4xM8/35mm ²	ks	2,00	515,90	1 031,80	203,50	407,00	719,40	1 438,80
TAVNÁ VLOŽKA E27+STYČ.KROUŽEK								
6A, char.normální	ks	2,00	7,15	14,30	5,50	11,00	12,65	25,30
SVÍTIDLA PRO VEŘEJNÉ OSVĚTLENÍ - včetně světelných zdrojů								
<i>Pro vybraný typ svítidel musí být proveden kontrolní výpočet osvětlení (dle požadavků platných norem a předpisů)</i>								
Svítidlo BGP762 LED DPR1 15000/94-102W CW CLO IP66 IK09	ks	2,00	18 524,00	37 048,00	181,50	363,00	18 705,50	37 411,00
příspěvek na recyklaci	ks	2,00	8,80	17,60	0,00	0,00	8,80	17,60
HODINOVÉ ZUCTOVACÍ SAZBY								
Napojení na stávající zařízení	hod	8,00	0,00	0,00	280,50	2 244,00	280,50	2 244,00
Zabezpečení pracoviste	hod	6,00	0,00	0,00	275,00	1 650,00	275,00	1 650,00
Strojhodiny jeřábu	hod	2,00	0,00	0,00	800,00	1 600,00	800,00	1 600,00
Strojhodiny montážní plošiny	hod	2,00	0,00	0,00	1 375,00	2 750,00	1 375,00	2 750,00
SPOLUPRACE S DODAVATELEM PRI								
zapojování a zkouškách	hod	4,00	0,00	0,00	495,00	1 980,00	495,00	1 980,00
PROVEDENÍ REVIZNÍCH ZKOUSEK								
DLE ČSN 331500								
Revizní technik	hod	8,00	0,00	0,00	495,00	3 960,00	495,00	3 960,00
Spolupraxe s reviz.technikem	hod	4,00	0,00	0,00	385,00	1 540,00	385,00	1 540,00
							0,00	0,00
Podružný materiál				3 477,24			0,00	3 477,24

Elektromontáže - celkem					73 036,42		23 165,50		96 201,92
Zemní práce									
VYTÝČENÍ TRATI									
Kabelové vedení v zastaveném prostoru	km	0,05	0,00	0,00	35 000,00		1 750,00	35 000,00	1 750,00
ŘEZÁNÍ SPÁRY									
V asfaltu nebo betonu	m	50,00	0,00	0,00	80,00		4 000,00	80,00	4 000,00
BOURÁNÍ ŽIVIČNÝCH POVRCHŮ									
Síla vrstvy 3-5cm	m2	15,00	0,00	0,00	73,00		1 095,00	73,00	1 095,00
VYTRHÁNÍ DLAŽBY									
zámková dlažba	m2	2,00	0,00	0,00	68,90		137,80	68,90	137,80
ROZBOURÁNÍ BETONOVÉHO PODKLADU									
Premíst.mater.naložení, odvoz	m3	3,50	0,00	0,00	1 000,00		3 500,00	1 000,00	3 500,00
JÁMA PRO STOŽÁRY VER.OSVĚTLENÍ									
O OBJEMU DO 2 m3									
Zemina třídy 3,ručně	m3	3,00	0,00	0,00	800,00		2 400,00	800,00	2 400,00
ZÁHOZ JÁMY, UPĚCHOVÁNÍ, ÚPRAVA									
POVRCHU									
V zemině třídy 3-4	m3	1,00	0,00	0,00	170,00		170,00	170,00	170,00
KOPANÁ SONDA									
výkop a zához jámy	m3	6,00	0,00	0,00	970,00		5 820,00	970,00	5 820,00
POUZDROVÝ ZÁKL PRO STOŽ. VENK. OSV.									
D 350x1500 mm	ks	2,00	700,00		1 400,00	300,00	600,00	1 000,00	2 000,00
HLOUBENÍ KABELOVÉ RÝHY									
Zemina třídy 3, šíře 350mm, hloubka 500mm	m	30,00	0,00	0,00	100,00		3 000,00	100,00	3 000,00
Zemina třídy 3, šíře 350mm, hloubka 800mm	m	20,00	0,00	0,00	115,00		2 300,00	115,00	2 300,00
ZŘÍZENÍ KABELOVÉHO LOŽE									
Z kopaného písku, bez zakrytí, šíře do 65cm, tloušťka 10cm	m	50,00	25,00		1 250,00	10,00	500,00	35,00	1 750,00
FOLIE VÝSTRAŽNÁ Z PVC									
Do šířky 20cm	m	50,00	2,00		100,00	2,50	125,00	4,50	225,00
KRIZOVATKA S PODZEMNÍMI SÍTĚMI									
(bude upřesněno podle skut. stavu, zjištěného při zemních pracích)									
Položení chráničky vč. zakrytí	ks	9,00	0,00	0,00	105,00		945,00	105,00	945,00
ZÁHOZ KABELOVÉ RÝHY									
Zemina třídy 3, šíře 350mm, hloubka 500mm	m	30,00	0,00	0,00	49,00		1 470,00	49,00	1 470,00
Zemina třídy 3, šíře 350mm, hloubka 800mm	m	20,00	0,00	0,00	55,00		1 100,00	55,00	1 100,00
ÚPRAVA POVRCHU									
Provizorní úprava terénu v zemině třídy 3	m2	25,00	0,00	0,00	19,90		497,50	19,90	497,50
PODKLADOVÁ VRSTVA									
Z betonu nebo hlínobetonu	m3	3,50	2 200,00		7 700,00	200,00	700,00	2 400,00	8 400,00
OPRAVA POVRCHU									
živice	m2	15,00	250,00		3 750,00	250,00	3 750,00	500,00	7 500,00
zámková dlažba	m2	2,00	516,00		1 032,00	201,00	402,00	717,00	1 434,00
								0,00	0,00
Zemní práce - celkem					15 232,00		34 262,30		49 494,30
POZNÁMKY:								0,00	0,00
V rozpočtu nejsou zahrnuty:								0,00	0,00
- zábory pozemků, místní poplatky								0,00	0,00
- dopravní značení, označení stavby								0,00	0,00

- vytyčení podzemních sítí a geodetické zaměření

0,00	0,00
0,00	0,00

