

**Dodatek č. 2**

č. j.: KRPU-110703-7/ČJ-2018-0400VZ

ke smlouvě o dílo „**KŘP U – Teplice Doliny, Svahová 3214 – přístavba objektu pro zásahovou jednotku**“**Smluvní strany**

Název:	Česká republika - Krajské ředitelství policie Ústeckého kraje (dále i „KŘP-U“)
Sídlo - ulice, číslo, PSČ, město:	Lidické nám. 899/9, 401 79 Ústí nad Labem 2
Identifikační číslo:	75151537
Daňové identifikační číslo:	CZ75151537
Banka:	Česká národní banka Ústí nad Labem
Číslo účtu / kód banky:	
Ve věcech smlouvy oprávněn jednat:	plk. Mgr. Jaromír Kníže, ředitel KŘP-U
Ve věcech technických oprávněn jednat:	Vlastimil Brůha, investiční referent odd. správy nemovitého majetku, odboru správy majetku KŘP-U
Kontaktní adresa:	Krajské ředitelství policie Ústeckého kraje, Petrovická 172, 403 40 Ústí nad Labem - Božtěšice
Telefon:	
E-mail:	

dále jen „objednatel“

a

Název:	<b>INSKY spol. s r.o.</b>
Sídlo:	Nový Svět 100, 400 07 Ústí nad Labem
Identifikační číslo:	00671533
Daňové identifikační číslo:	CZ00671533
Banka:	Česká spořitelna a.s., Ústí nad Labem
Číslo účtu / kód banky:	
Ve věcech smlouvy oprávněn jednat:	Ing. Jaroslav Štráchal, jednatel
Ve věcech technických oprávněn jednat:	Ing. Jiří Koranda, výrobní ředitel
Kontaktní adresa:	Nový Svět 100, 400 07 Ústí nad Labem
Telefon:	
E-mail:	
Obchodní rejstřík:	vedeném Krajským soudem v Ústí nad Labem, oddíl C, vložka 113

dále jen „zhotovitel“

**1 Úvodní ustanovení**

1.1 Smluvní strany mezi sebou dne 23. října 2017 uzavřely smlouvu o dílo „**KŘP U – Teplice Doliny, Svahová 3214 – přístavba objektu pro zásahovou jednotku**“ pod č.j. KRPU-168576-21/ČJ-2017-0400VZ (dále jen „smlouva“), kde předmětem je provedení přístavby objektu pro zásahovou jednotku v areálu KŘP Ústeckého kraje – Teplice Doliny, Svahová 3214, v rozsahu a za podmínek sjednaných ve smlouvě.

1.2 V souladu s ustanovením článku XV. odst. 2 smlouvy se smluvní strany dohodly na změně čl. VI. odst. 1 smlouvy, a to v rozsahu uvedeném v tomto dodatku č. 2 ke smlouvě (dále jen „dodatek“).

## 2 Změna smlouvy

2.1 Smluvní strany se v souvislosti s nutností provedení více prací na díle dohodly na navýšení ceny díla o 76 504,48 Kč bez DPH, tj. 92 570,42 Kč vč. DPH, a to s odkazem na rozpočet, který je přílohou č. 1 tohoto dodatku, který byl objednateli sdělen zhotovitelem před uzavřením dodatku a jehož úplnost byla zhotovitelem zaručena, a který obsahově doplňuje přílohu smlouvy obsahující původní rozpočet.

2.2 V souvislosti se skutečnostmi uvedenými v odst. 2.1 tohoto článku dodatku se mění čl. VI. odst. 1 smlouvy, a to tak, že nově zní:

„Smluvní strany se dohodly ve smyslu ust. § 2620 občanského zákoníku na ceně díla s odkazem na rozpočet, který je přílohou č. 1 této smlouvy, a který byl objednateli sdělen zhotovitelem před uzavřením smlouvy a jehož úplnost byla zhotovitelem zaručena ve výši:

cena díla bez DPH:	8 371 525,48 Kč
DPH 21 %:	1 758 020,34 Kč
<b>Celková cena vč. DPH:</b>	<b>10 129 545,82 Kč</b>

2.2 Ostatní ustanovení předmětné smlouvy se nemění a všechna ostatní ustanovení smlouvy zůstávají nedotčena.

## 3 Závěrečná ustanovení

3.1 Tento dodatek nabývá platnosti dnem svého podpisu oběma smluvními stranami a účinnosti poté okamžikem zveřejnění v registru smluv ve smyslu zákona č. 340/2015 Sb., o zvláštních podmínkách účinnosti některých smluv, uveřejňování těchto smluv a o registru smluv v platném znění.

3.2 Tento dodatek je vyhotoven ve 4 stejnopisech, z nichž 3 obdrží objednatel a 1 zhotovitel a stává se nedílnou součástí původní smlouvy.

3.3 Každá ze smluvních stran prohlašuje, že tento dodatek uzavírá svobodně a vážně, že považuje obsah tohoto dodatku za určitý a srozumitelný a že jsou jí známy veškeré skutečnosti, jež jsou pro uzavření tohoto dodatku rozhodující, na důkaz čehož připojují smluvní strany k tomuto dodatku své podpisy.

Přílohy: příloha č. 1 – rozpočet

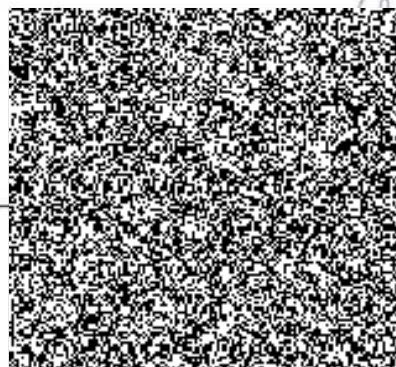
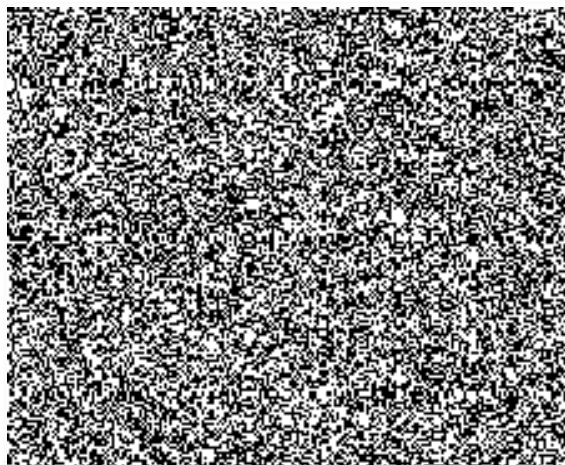

28.08.2018  
ÚSTECKÉHO KRAJE  
POŠTOVNÍ SCHRÁNKA 179  
401 79 ÚSTÍ NAD LADEM

# SOUHRNNÝ LIST STAVBY

**Kód:** 2018/x16a  
**Stavba:** KŘP - Usk - Teplice Doliny, Svahová 3214 - přístaba objektu pro ZJ -  
 změnové listy  
**JKSO:** CC-CZ:  
**Místo:** Teplice Doliny Datum: 17.05.2018  
**Objednatel:** IČ:  
 Krajské ředitelství policie Ústeckého kraje DIČ:  
**Zhotovitel:** IČ: 00671533  
 INSKY spol. s r.o., Nový svět 100, Ústí n/L. DIČ: CZ00671533  
**Projektant:** IČ:  
 DIČ:  
**Zpracovatel:** IČ:  
 DIČ:  
**Poznámka:**

Náklady z rozpočtů	24 709,48
Ostatní náklady ze souhrnného listu	0,00
<b>Cena bez DPH</b>	<b>24 709,48</b>
DPH základní 21,00% ze 24 709,48	5 188,99
DPH snížená 15,00% ze 0,00	0,00
<b>Cena s DPH</b>	<b>29 898,47</b>

**Projektant**  
  
**PRO-DESIGN2013**  
 PROJEKTOVÁ A INŽENÝRSKÁ ČINNOST VE VÝSTAVBĚ  
 JIŽERSKÁ 2922/37, ÚSTÍ NAD LABEM  
 TEL.: 473 252 01 IČ: 02312280

Datum a podpis: Razítko

**Zpracovatel**  
  
 Insky spol. s r.o.  
 Nový svět 100  
 400 07 Ústí nad Labem  
 tel: 473 252 01  
 DIČ: CZ00671533

Datum a podpis: Razítko

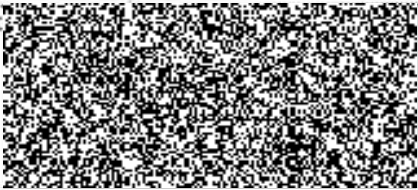
**Objednavatel**  
  
 M. G. 2018  
 Datum a podpis: Razítko

**Zhotovitel**  
  
 Insky spol. s r.o.  
 Nový svět 100  
 400 07 Ústí nad Labem  
 tel: 473 252 01  
 DIČ: CZ00671533

Datum a podpis: Razítko

# REKAPITULACE OBJEKTŮ STAVBY

Kód: 2018/x16a  
Stavba: KŘP - Usk - Teplice Doliny, Svahová 3214 - přístaba objektu pro ZJ -  
změnové listy  
Místo: Teplice Doliny Datum: 17.05.2018  
Objednatel: Krajské ředitelství policie Ústeckého kraje Projektant:  
Zhotovitel: INSKY spol. s r.o., Nový svět 100, Ústí n/L. Zpracovatel:

Kód	Objekt	Cena bez DPH [CZK]	Cena s DPH [CZK]
<b>1)</b>	<b>Náklady z rozpočtů</b>	<b>24 709,48</b>	<b>29 898,47</b>
01	Méněpráce - Povrchová úprava panelového strodu	-69 509,54	-84 106,54
02	Vícepráce - Podhled ze SDK	69 509,54	84 106,54
03	Vícepráce - Záchytný systém	40 360,00	48 835,60
04	Méněpráce -Záchytný systém	-15 650,52	-18 937,13
<b>2)</b>	<b>Ostatní náklady ze souhrnného listu</b>	<b>0,00</b>	<b>0,00</b>
<b>Celkové náklady za stavbu 1) + 2)</b>		<b>24 709,48</b>	<b>29 898,47</b>



## KRYCÍ LIST ROZPOČTU

Stavba: KŘP - Usk - Teplíce Doliny, Svahová 3214 - přístaba objektu pro ZJ - změnové listy

Objekt: 01 - Měněpráce - Povrchová úprava panelového stropu

JKSO:

Místo:

Objednatel:

Krajské ředitelství policie Ústeckého kraje

Zhotovitel:

INSKY spol. s r.o., Nový svět 100, Ústí n/L.

Projektant:

Zpracovatel:

Poznámka:

CC-CZ:

Datum: 17.05.2018

IČ:

DIČ:

IČ:

00671533

DIČ:

CZ00671533

IČ:

DIČ:

IČ:

DIČ:

Náklady z rozpočtu				69 509,54
Ostatní náklady				0,00
<b>Cena bez DPH</b>				<b>69 509,54</b>
DPH základní	21,00%	ze	69 509,54	14 597,00
snížená	15,00%	ze	0,00	0,00
<b>Cena s DPH</b>		<b>v CZK</b>		<b>84 106,54</b>

Projektant

Datum a podpis:

Razítko

Zpracovatel

Datum a podpis:

Razítko

Objednavatel

Datum a podpis:

Razítko

Zhotovitel

Datum a podpis:

Razítko



## REKAPITULACE ROZPOČTU

Stavba: KŘP - Usk - Teplice Doliny, Svahová 3214 - přístaba objektu pro ZJ - změnové listy

Objekt: 01 - Méněpráce - Povrchová úprava panelového stropu

Místo: Datum: 17.05.2018

Objednatel: Krajské ředitelství policie Ústeckého kraje Projektant:

Zhotovitel: INSKY spol. s r.o., Nový svět 100, Ústí n/L. Zpracovatel:

Kód - Popis	Cena celkem [CZK]
<b>1) Náklady z rozpočtu</b>	<b>69 509,54</b>
Méněpráce - Povrchové úpravy panelového stropu	69 509,54
6 - Úpravy povrchů, podlahy a osazování výplní	69 509,54
<b>2) Ostatní náklady</b>	<b>0,00</b>
<b>Celkové náklady za stavbu 1) + 2)</b>	<b>69 509,54</b>

# ROZPOČET

Stavba: KŘP - Usk - Teplice Doliny, Svahová 3214 - přístaba objektu pro ZJ - změnové listy

Objekt: 01 - Méněpráce - Povrchová úprava panelového stropu

Místo: Datum: 17.05.2018

Objednatel: Krajské ředitelství policie Ústeckého kraje Projektant:  
 Zhotovitel: INSKY spol. s r.o., Nový svět 100, Ústí n/L. Zpracovatel:

PČ	Typ	Kód	Popis	MJ	Množství	J.cena [CZK]	Cena celkem [CZK]
----	-----	-----	-------	----	----------	--------------	-------------------

## Náklady z rozpočtu

**69 509,54**

### Méněpráce - Povrchové úpravy panelového stropu

69 509,54

#### 6 - Úpravy povrchů, podlahy a osazování výplní

69 509,54

96	K	611111212	Vyspravení povrchu neomítaných vnitřních ploch montovaných betonových konstrukcí z prefabrikovaných dílců nanášením cementové malty na překrytí místních nerovností styku dílců se zahlazením do roviny a s případným vytvořením fabionu u stěn (při poloměru m	m2	164,820	73,36	12 091,20
97	K	611111219	Vyspravení povrchu neomítaných vnitřních ploch montovaných betonových konstrukcí z prefabrikovaných dílců nanášením cementové malty na překrytí místních nerovností styku dílců se zahlazením do roviny a s případným vytvořením fabionu u stěn (při poloměru m	m	115,125	29,85	3 436,48
98	K	611131111	Podkladní a spojovací vrstva vnitřních omítaných ploch polymercementový spojovací mýstek nanášený ručně stropů	m2	164,820	64,89	10 695,17
100	K	611131121	Podkladní a spojovací vrstva vnitřních omítaných ploch penetrace akrylát-silikonová nanášená ručně stropů	m2	164,820	54,25	8 941,49
103	K	611181001	Sádrová stěrka vnitřních povrchů tloušťky do 3 mm bez penetrace, včetně následného přebroušení vodorovných konstrukcí stropů rovných	m2	164,820	137,13	22 601,77
105	K	611181011	Sádrová stěrka vnitřních povrchů Příplatek k cenám za každý další 1 mm stěrky stropů rovných	m2	494,460	23,75	11 743,43

# KRYCÍ LIST ROZPOČTU

Stavba: KŘP - Usk - Teplíce Doliny, Svahová 3214 - přístaba objektu pro ZJ - změnové listy

Objekt: 02 - Vícepráce - Pohled ze SDK

JKSO:

Místo:

CC-CZ:

Datum: 17.05.2018

Objednatel:

Krajské ředitelství policie Ústeckého kraje

IČ:

DIČ:

Zhotovitel:

INSKY spol. s r.o., Nový svět 100, Ústí n/L.

IČ:

00671533

DIČ:

CZ00671533

Projektant:

IČ:

DIČ:

Zpracovatel:

IČ:

DIČ:

Poznámka:

Náklady z rozpočtu				69 509,54
Ostatní náklady				0,00
<b>Cena bez DPH</b>				<b>69 509,54</b>
DPH základní	21,00%	ze	69 509,54	14 597,00
snížená	15,00%	ze	0,00	0,00
<b>Cena s DPH</b>		<b>v</b>	<b>CZK</b>	<b>84 106,54</b>

Projektant

Datum a podpis:

Razítko

Zpracovatel

Datum a podpis:

Razítko

Objednavatel

Datum a podpis:

Razítko

Zhotovitel

Datum a podpis:

Razítko





## REKAPITULACE ROZPOČTU

Stavba: KŘP - Usk - Teplice Doliny, Svahová 3214 - přístaba objektu pro ZJ - změnové listy

Objekt: 02 - Vícepráce - Podhled ze SDK

Místo: Datum: 17.05.2018

Objednatel: Krajské ředitelství policie Ústeckého kraje Projektant:  
Zhotovitel: INSKY spol. s r.o., Nový svět 100, Ústí n/L. Zpracovatel:

Kód - Popis	Cena celkem [CZK]
<b>1) Náklady z rozpočtu</b>	<b>69 509,54</b>
Vícepráce - Podhled ze SDK desek 1.NP	69 509,54
<b>2) Ostatní náklady</b>	<b>0,00</b>
<b>Celkové náklady za stavbu 1) + 2)</b>	<b>69 509,54</b>

# ROZPOČET

Stavba: KŘP - Usk - Teplice Doliny, Svahová 3214 - přístaba objektu pro ZJ - změnové listy

Objekt: 02 - Vícepráce - Podhled ze SDK

Místo: Datum: 17.05.2018

Objednatel: Krajské ředitelství policie Ústeckého kraje Projektant:  
Zhotovitel: INSKY spol. s r.o., Nový svět 100, Ústí n/L. Zpracovatel:

PČ	Typ	Kód	Popis	MJ	Množství	J.cena [CZK]	Cena celkem [CZK]
----	-----	-----	-------	----	----------	--------------	-------------------

## Náklady z rozpočtu

69 509,54

### Vícepráce - Podhled ze SDK desek 1.NP

69 509,54

1	K	763131441	Podhled ze sádkartonových desek jednovrstvá přímo montovaný do ocelových profilů CD, jednoduché opláštěná deskami protipožárními A, tl. 12,5 mm, bez TI (*)	m2	164,820	421,73	69 509,54
---	---	-----------	---	----	---------	--------	-----------

# KRYCÍ LIST ROZPOČTU

Stavba: KŘP - Usk - Teplice Doliny, Svahová 3214 - přístaba objektu pro ZJ - změnové listy

Objekt: 03 - Vícepráce - Záchytný systém

JKSO:

Místo:

CC-CZ:

Datum: 17.05.2018

Objednatel:

Krajské ředitelství policie Ústeckého kraje

IČ:

DIČ:

Zhotovitel:

INSKY spol. s r.o., Nový svět 100, Ústí n/L.

IČ:

00671533

DIČ:

CZ00671533

Projektant:

IČ:

DIČ:

Zpracovatel:

IČ:

DIČ:

Poznámka:

Náklady z rozpočtu				40 360,00
Ostatní náklady				0,00
<b>Cena bez DPH</b>				<b>40 360,00</b>
DPH základní	21,00%	ze	40 360,00	8 475,60
snížená	15,00%	ze	0,00	0,00
<b>Cena s DPH</b>		<b>v</b>	<b>CZK</b>	<b>48 835,60</b>

Projektant

Datum a podpis: Razítko

Zpracovatel

Datum a podpis: Razítko

Objednavatel

Datum a podpis: Razítko

Zhotovitel

Datum a podpis: Razítko

# REKAPITULACE ROZPOČTU

Stavba: KŘP - Usk - Teplíce Doliny, Svahová 3214 - přístaba objektu pro ZJ - změnové listy

**Objekt: 03 - Vícepráce - Záchytný systém**

Místo:

Datum:

17.05.2018

Objednatel:

Krajské ředitelství policie Ústeckého kraje

Projektant:

Zhotovitel:

INSKY spol. s r.o., Nový svět 100, Ústí n/L.

Zpracovatel:

Kód - Popis	Cena celkem [CZK]
<b>1) Náklady z rozpočtu</b>	<b>40 360,00</b>
Vícepráce - Dodávka a montáž kotevních bodů - SBS SEITL - 300-65	40 360,00
<b>2) Ostatní náklady</b>	<b>0,00</b>
<b>Celkové náklady za stavbu 1) + 2)</b>	<b>40 360,00</b>



# ROZPOČET

Stavba: KŘP - Usk - Teplice Doliny, Svahová 3214 - přístaba objektu pro ZJ - změnové listy

Objekt: 03 - Vícepráce - Záchytný systém

Místo: Datum: 17.05.2018

Objednatel: Krajské ředitelství policie Ústeckého kraje Projektant:  
Zhotovitel: INSKY spol. s r.o., Nový svět 100, Ústí n/L. Zpracovatel:

PČ	Typ	Kód	Popis	MJ	Množství	J.cena [CZK]	Cena celkem [CZK]
----	-----	-----	-------	----	----------	--------------	-------------------

## Náklady z rozpočtu

40 360,00

### Vícepráce - Dodávka a montáž kotevních bodů - SBS SEITL - 300-65

40 360,00

1	K	Pol1	Montáž kotevního bodu	kus	6,000	1 280,00	7 680,00
2	M	Pol2	kotevní bod - ABS SEITL 300-65 pro dřevěné konstrukce	kus	6,000	3 760,00	22 560,00
3	K	Pol3	Montáž těsnicí manžety vč. lepidla pro aplikaci	kus	6,000	480,00	2 880,00
4	M	Pol4	těsnicí manžeta ABS ZU-1006-16	kus	6,000	790,00	4 740,00
5	K	Pol5	Prováděcí dokumentace, rewíze a předání do užívání	kpl	1,000	2 500,00	2 500,00

# KRYCÍ LIST ROZPOČTU

Stavba: KŘP - Usk - Teplice Doliny, Svahová 3214 - přístaba objektu pro ZJ - změnové listy

Objekt: 04 - Méněpráce -Záchytný systém

JKSO:

CC-CZ:

Místo:

Datum: 17.05.2018

Objednatel:

IČ:

Krajské ředitelství policie Ústeckého kraje

DIČ:

Zhotovitel:

IČ:

INSKY spol. s r.o., Nový svět 100, Ústí n/L.

DIČ:

00671533

CZ00671533

Projektant:

IČ:

DIČ:

Zpracovatel:

IČ:

DIČ:

Poznámka:

Náklady z rozpočtu				15 650,52
Ostatní náklady				0,00
<b>Cena bez DPH</b>				<b>15 650,52</b>
DPH základní	21,00%	ze	15 650,52	3 286,61
snížená	15,00%	ze	0,00	0,00
<b>Cena s DPH</b>		<b>v CZK</b>		<b>18 937,13</b>

Projektant

Datum a podpis: Razítko

Zpracovatel

Datum a podpis: Razítko

Objednavatel

Datum a podpis: Razítko

Zhotovitel

Datum a podpis: Razítko

## REKAPITULACE ROZPOČTU

Stavba: KŘP - Usk - Teplice Doliny, Svahová 3214 - přístaba objektu pro ZJ - změnové listy

Objekt: 04 - Méněpráce -Záchytný systém

Místo: Datum: 17.05.2018

Objednatel: Krajské ředitelství policie Ústeckého kraje Projektant:  
Zhotovitel: INSKY spol. s r.o., Nový svět 100, Ústí n/L. Zpracovatel:

Kód - Popis	Cena celkem [CZK]
<b>1) Náklady z rozpočtu</b>	<b>15 650,52</b>
Méněpráce - Dodávka a montáž kotevních bodů - nerez smyčka pro dřevěné	15 650,52
767 - Konstrukce zámečnické	15 650,52
<b>2) Ostatní náklady</b>	<b>0,00</b>
<b>Celkové náklady za stavbu 1) + 2)</b>	<b>15 650,52</b>

# ROZPOČET

Stavba: KŘP - Usk - Teplice Doliny, Svahová 3214 - přístaba objektu pro ZJ - změnové listy

Objekt: 04 - Méněpráce -Záchytný systém

Místo: Datum: 17.05.2018

Objednatel: Krajské ředitelství policie Ústeckého kraje Projektant:  
Zhotovitel: INSKY spol. s r.o., Nový svět 100, Ústí n/L. Zpracovatel:

PČ	Typ	Kód	Popis	MJ	Množství	J.cena [CZK]	Cena celkem [CZK]
----	-----	-----	-------	----	----------	--------------	-------------------

## Náklady z rozpočtu

15 650,52

Méněpráce - Dodávka a montáž kotevních bodů - nerez smyčka pro dřevěné 15 650,52

767 - Konstrukce zámečnické 15 650,52

379	K	767881132	Montáž záchytného systému proti pádu sloupků samostatných nebo v systému s poddajným kotvicím vedením na šikmé střechy (přes 15 st.) se střešní krytinou drážkovanou	kus	4,000	1 352,63	5 410,52
380	M	553ZB.1	kotevní bod - nerez smyčka pro dřevěné konstrukce	kus	4,000	2 560,00	10 240,00



# KRYCÍ LIST ZMĚNOVÉHO LISTU č.2 - PŘÍPOČET

Kód: 2018/x16a  
Stavba: KŘP - Usk - Teplice Doliny, Svahová 3214 - přístaba objektu pro ZJ -  
změnové listy

JKSO: CC-CZ:  
Místo: Teplice Doliny Datum: 29.6.2018

Objednatel: IČ:  
Krajské ředitelství policie Ústeckého kraje DIČ:

Zhotovitel: IČ: 00671533  
INSKY spol. s r.o., Nový svět 100, Ústí n/L. DIČ: CZ00671533

Projektant: IČ:  
PRO-DESING 2013 - Petr Andrejkovič DIČ:

Zpracovatel: IČ:  
DIČ:

Poznámka:

Náklady z rozpočtů	51 795,00
Ostatní náklady ze souhrnného listu	0,00
<b>Cena bez DPH</b>	<b>51 795,00</b>
DPH základní 21,00% ze 51 795,00	10 876,95
DPH snížená 15,00% ze	
<b>Cena s DPH v CZK</b>	<b>62 671,95</b>

Projektant

**PETR ANDREJKOVIČ**  
**PRO-DESIGN2013**  
PROJEKTOVÁ A INŽENÝRSKÁ ČINNOST VE VÝSTAVBĚ  
JIZERSKÁ 2922/37, ÚSTÍ NAD LABEM  
TEL: 731 459 016, IČ: 252222000

Datum a podpis: Razítko

Zpracovatel

Datum a podpis: Razítko

Objednavatel

POLICIE ČESKÉ REPUBLIKY  
KRAJSKÉ ŘEDITELSTVÍ POLICIE  
ÚSTECKÉHO KRAJE  
ODBOJ SPRÁVY MAJETKU  
ODDĚLENÍ SPRÁVY NEMOVITÉHO MAJETKU  
SKUPINA STAVEBNÍ  
401 79 ÚSTÍ NAD LABEM, LIDICKÉ NÁMĚSTÍ 9

Datum a podpis: Razítko

Zhotovitel

Datum a podpis: Razítko

## REKAPITULACE ZMĚNOVÉHO LISTU č. 2 - PŘÍPOČET

Kód: 2018/x16a  
Stavba: KŘP - Usk - Teplice Doliny, Svahová 3214 - přístaba objektu pro ZJ -  
změnové listy  
Místo: Teplice Doliny Datum: 29.06.2018  
Objednatel: Krajské ředitelství policie Ústeckého kraje Projektant: PRO-DESING 2013 - Petr Andr.  
Zhotovitel: INSKY spol. s r.o., Nový svět 100, Ústí n/L. Zpracovatel:

Kód	Objekt	Cena bez DPH [CZK]	Cena s DPH [CZK]
1)	Náklady z rozpočtů	51 795,00	62 671,95
01	Přípočet - Doplnění MaR pro vytápění	51 795,00	62 671,95
2)	Ostatní náklady ze souhrnného listu	0,00	0,00
Celkové náklady za stavbu 1) + 2)		51 795,00	62 671,95

## Krycí list rozpočtu

Stavba:	KŘP ÚSTECKÉHO KRAJE, TEPLICE		
Objekt:	Měření a regulace (MaR)		
		IČO	DIČ
Objednatel:	KŘP ÚSTECKÉHO KRAJE		
Projektant:			
Zhotovitel:			
Subdodavatel:			
Zpracovatel PP:			
Uživatel:			
Jiné údaje:			
Název MJ:	Počet MJ:		Náklady na MJ:
JKSO:	Ev.č.typ.proj.:		Cenová úroveň:
Reg. Číslo:	Zakázka:		

### Rozpočtové náklady v korunách

A. Základní rozpočtové náklady				C. Náklady na umístění stavby	
1	ZRN prací montážních	Dodávka	22 160	13	Zařízení staveniště
2		Montáž	29 635	14	
3	ZRN prací stavebních	HSV		15	
4		PSV		16	Provozní vlivy
5	ZRN celkem (ř. 1-4)		51 795	17	Územní vlivy
<b>B. Doplnkové náklady</b>				18	
7	Práce přesčas			19	
8				20	
9				21	
10				22	
11				23	
12	Součet (ř.7-11)		0	24	
				25	NUS celkem (ř. 13-24)
					0

#### Celkové náklady

26	Celkem (ř. 5+12+25)	51 795
27	DPH 21% ZRN	10 877
28	DPH 21% NUS	0
29	CELKEM s DPH	62 673
30		

Podpis	Razítko	Název stavby v evid.	
		Název objektu v evid.	
		Číslo záznamu v evid.	
		Datum	

Pozice	Název	ks	Jedn. Cena	Dodávka	Jedn.cena	Montáž
<i>TI 1 - Snímání teplot</i>						
1.01	Snímač teploty pro venkovní prostředí, NS110A Venkovní teplota	1	690	690	207	207
1.02	Snímač teploty příložený s plastovou hlavicí, NS141 Teplota topné vody vstup	1	750	750	225	225
1.03	Snímač teploty příložený s plastovou hlavicí, NS141 Teplota ÚT výstup - stará budova	1	750	750	225	225
1.04	Snímač teploty příložený s plastovou hlavicí, NS141 Teplota ÚT výstup - nová přístavba	1	750	750	225	225
				2940		882

*TC 2 - Regulace ÚT*

2.01	Třícestný směšovací ventil VRG131, DN25, Kv=6,3 Strojní dodávka pol.4 Pohon ventilu, třibodové řízení, 230VAC, 60 sec, typ ARA 651	1	1500	1500	450	450
2.02	Třícestný směšovací ventil VRG131, DN15, Kv=2,5 Strojní dodávka pol.6 Pohon ventilu, třibodové řízení, 230VAC, 60 sec, typ ARA 651	1	1500	1500	450	450
				3000		900

*OC 3 - Ovládání a napájení čerpadla*

3.01	Čerpadlo STRATOS 30/1-12 1x230VAC, 12-320W strojní pol. 3 Čerpadlo ÚT stará budova	1	0	0	250	250
3.02	Čerpadlo STRATOS 25/1-6 1x230VAC, 9-85W strojní pol. 5 Čerpadlo přístavba	1	0	0	250	250

0

500

## Y4 - Řídicí jednotka

4.01	Kompaktní řídicí systém s displejem ADIR, 8DO,6AI(DI) s displejem 2x8 znaků, 6 kláves + RS485	1	6900	6900	2070	2070
4.02	Napájecí trafo TRF01, 18V/5VA, na DIN lištu	1	550	550	165	165
	Programové vybavení SW stanice	1	0	0	11900	11900
				7450		14135

## Rozvaděč BA

5.01	Nástěnná plastová skříň RZI, typ RZI-N-3T36 * příklady i vývody horem, svorkovnice nahoře	1	800	800	96	96
S1	Jednofázový jistič L7-6/1/B	1	130	130	28,6	28,6
F1	Jednofázový jistič L7-2/1/C	1	210	210	46,2	46,2
F2-3	Jednofázový jistič L7-4/1/C	2	190	380	41,8	83,6
KA1-2	Pomocné relé RPI, 230VAC	2	430	860	94,6	189,2
XP1	Přepětová ochrana s filtrem DA-275 DF2	1	1450	1450	319	319
XC1	Zásuvka na DIN lištu SZ20, 230VAC	1	150	150	33	33
svorka	Svorka 0,5-4,0 mm <sup>2</sup>	30	18	540	3,96	118,8
	Instalační krabice 6455-11	2	55	110	12,1	24,2
				4630		938,6

## Kabely a kabelové trasy

	Kabel JYTY-O 2 x 1	65	12	780	45	2925
	Kabel CYKY-J 3x1,5	20	15	300	45	900
	Kabel CYKY-J 3x2,5	25	18	450	45	1125
	Kabel CYKY-J 5x1,5	20	20	400	45	900
	Kabelová lišta vkladací LV24	30	28	840	45	1350
	Kabelová lišta vkladací LV40	10	36	360	45	450
	Ukončení kabelu CYKY, JYTY	10	90	900	330	3300

Propočet

Přístavba objektu zásahové jednotky KŘP Ústeckého kraje  
Teplice Doliny, Svahová 3214, D.1.4.-Měření a regulace

4030

10950

**REKAPITULACE**

Základní náklady			22050	28305,60
podružný materiál	%	0,5	220,50	110,25
součet materiálů				22160,25
pořízení, doprava, přesun	%	6	221,60	1329,62
revize, zkoušky	hod	2	0,00	0,00
<b><u>náklady celkem bez DPH</u></b>				<b>51 795Kč</b>