

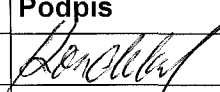
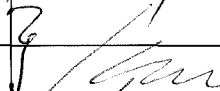
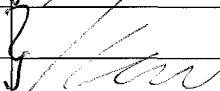

KRAJSKÝ ÚŘAD KRAJE Vysočina

Název dokumentu:	Smlouva o zřízení služebnosti			
Oprávněn/pověřen k podpisu:	Ing. Libor Joukl			
Schváleno:	RK	Datum:	24.5.2016	Č.usnesení: 0929/18/2016/RK
Dokument uložen u:	OM			
Počet vyhotovení:	4			
Adresát:	Metropolitní s.r.o.			
Smluvní částka: 1)	85910.00			
Odpovědný odbor: 2)	odbor majetkový			
Podpis zajistit do:	neprodleně			

	Pracoviště/pracovník	Datum	Podpis
Zpracoval:	OM/M.Koudelová	2.8.2016	
Projednáno s:	OM/J.Mrázková	2.8.2016	
Právní kontrola:	OM/J.Mrázková	2.8.2016	
Předkládá:	OM/P.Kolář	2.8.2016	
Potvrzení příjmu smlouvy do předběžné evidence 3)	OM/P.Kolář	2.8.2016	
Zodpovídá:	Příkazce operace:		
	Správce rozpočtu:		

**Poznámka:**  
 Subjekt (IČO: 48172481), se kterým je uzavírána smlouva NENÍ nespolehlivým plátcem dle § 109 od. 3 zákona o DPH; (ověření provedl: koudelova, datum ověření: 02.08.2016 14:28:56):

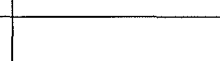
Příjem kraje  
 OM 482/2016  
 kú Chotěboř

Rozpočtová skladba:

1) Použije se, pokud se jedná o písemnost typu smlouvy, jejímž předmětem je peněžité plnění. Pokud je v košilce více smluv, uvede se částka souhrnná. Pokud se jedná o smlouvu, příp. smlouvy, u níž je peněžité plnění stanoveno částkou za čerpanou jednotku (např. hodinovou sazbu), uvede se částka maximálního rozsahu tohoto plnění. V případě smluv na dobu neurčitou uveďte částku jedné platby.

2) Odpovědným odborem se rozumí odbor, příp. sekce nebo samostatné oddělení, které za písemnost, její vyřízení a správu záležitosti (správu smluvního vztahu) odpovídá.

3) Potvrzuje vždy vedoucí odpovědného odboru (nenahrazuje právní kontrolu).

**Smlouva o zřízení služebnosti**

uzavřená podle ustanovení § 1257 a násl. zákona č. 89/2012/Sb., občanský zákoník,  
v platném znění

mezi těmito smluvními stranami:

**Kraj Vysočina, se sídlem v Jihlavě, Žižkova 57, 587 33 Jihlava**  
zastoupený hejtmánem kraje MUDr. Jiřím Běhounkem  
k podpisu smlouvy pověřen Ing. Libor Joukl, náměstek hejtmána pro oblast majetku,  
dopravy a silničního hospodářství

IČ: 708 90 749

DIČ: CZ70890749

Bankovní spojení: Sberbank CZ, a.s.

č.ú.: 40 50 00 50 19/6800

VS 1680510482

na straně povinného ze služebnosti

a

**Metropolitní s.r.o., se sídlem Dobrovského 2366, Havlíčkův Brod, 580 01**  
zastoupená jednatelem Davidem Peškem

IČ : 481 72 481

DIČ: CZ48172481

zapsaný v OR u rejstříkového soudu v Hradci Králové oddíl C č. vložky 384  
na straně oprávněného ze služebnosti

takto:

**Článek I.  
Předmět smlouvy**

1. Povinný ze služebnosti je na základě zákona 157/2000 Sb. o přechodu některých věcí, práv a závazků z majetku České republiky do majetku krajů a Rozhodnutí Ministerstva dopravy a spojů č. 3796/01-9-KM ze dne 10. 9. 2001 výhradním vlastníkem pozemků par. č. 1460, 1461, 4489/3, 4488, 4487/8, 4487/11, 4606 v katastrálním území Chotěboř a obci Chotěboř (dále jen „pozemek“). Pozemek je zapsán u Katastrálního úřadu pro Vysočinu, katastrální pracoviště Havlíčkův Brod v katastru nemovitostí pro uvedené k. ú. a obec na LV 2083, 320.
2. Oprávněný ze služebnosti zrealizoval a uvedl na základě předávacího protokolu KSÚS ze dne 2. 3. 2016 a předávacího protokolu Základní a Praktické školy Chotěboř ze dne 25. 2. 2016 do užívání stavbu „Optická metropolitní síť Chotěboř“ (dále jen „stavba“) na výše uvedeném pozemku.
3. V souladu s článkem I. bod 4. smlouvy o smlouvě budoucí o zřízení služebnosti, uzavřené mezi povinným a oprávněným dne 27. 12. 2011 zřizuje povinný služebnost užívání části pozemku ve prospěch oprávněného, spočívající ve zřízení a provozování stavby na pozemku tak, jak je uvedeno v geometrickém plánu č. 4273-127/2013 ze dne 27. 7. 2013 a 4105-246/2011 ze dne 20. 11. 2011 který vyhotovil Ing. Aleš Truneček a tvoří nedílnou součást této smlouvy.
4. Oprávněný má v souvislosti se zřízením a provozem stavby právo vstupovat a vjíždět na pozemek uvedený v čl. I. odst. 1. této smlouvy.

5. Oprávněný takto zřízenou služebnost přijímá a povinný, jako vlastník zatěžované nemovitosti, je povinen toto právo strpět.

## **Článek II. Podstatné náležitosti smlouvy**

1. Služebnost se sjednává úplatně. Výše úplaty za zřízení služebnosti vyplývá z ceníku Pravidel Rady Kraje Vysočina pro zřizování služebností na majetku Kraje Vysočina, které byly schváleny usnesením Rady Kraje Vysočina 0834/16/2014/RK ze dne 6. 5. 2014 a činí **částku 71 000 Kč bez DPH** (slovy: Sedmdesátjednatísíckorunčeských).
2. **Částka 71 000 Kč a DPH** ve výši platné ke dni uskutečnitelného zdanitelného plnění, bude uhrazena do 30 dnů ode dne výzvy k úhradě po uveřejnění smlouvy v informačním systému veřejné správy – Registru smluv na číslo účtu a variabilní symbol uvedené v záhlaví smlouvy. Poté, co bude připsána na účet povinného celková částka včetně DPH, tak jak je uvedeno výše, bude podán návrh na vklad práva odpovídajícího služebnosti Katastrálnímu úřadu pro Vysočinu, katastrálnímu pracovišti Havlíčkův Brod.
3. Správní poplatek za vklad práva odpovídající služebnosti uhradí oprávněný.
4. Služebnost je sjednána na dobu, po kterou bude oprávněným provozována stavba na pozemku uvedeném v čl. I. bod. 1. této smlouvy. V případě, že oprávněný převede tuto stavbu na jiného vlastníka, vyjma případu přeměny oprávněného jako právnické osoby, je oprávněný povinen do 30 dnů ode dne převodu oznámit povinnému nového vlastníka stavby.
5. Oprávněný a povinný ze služebnosti následně uzavřou dohodu o zrušení služebnosti s tím, že náklady související se zrušením služebnosti hradí oprávněný.
6. Právo odpovídající služebnosti nabude oprávněný vkladem práva odpovídajícího služebnosti s právními účinky k okamžiku podání návrhu na vklad do katastru nemovitostí u Katastrálního úřadu pro Vysočinu, katastrální pracoviště Havlíčkův Brod.

## **Článek III. Povinnosti při provozu stavby**

1. Oprávněný se zavazuje písemně, v souladu se zákonem, oznámit příslušné příspěvkové organizaci, která majetek užívá, každý zásah a jeho účel na pozemku povinného, ke kterému je oprávněn z této smlouvy a šetřit co nejvíce jeho majetek. Pokud v důsledku existence služebnosti vznikne výstavbou, údržbou a opravami stavby ze strany oprávněného, ale i nezaviněně, tj. provozní závadou, straně vlastníka zatěžované nemovitosti škoda a znehodnocení pozemku, ponese náklady na jejich odstranění oprávněný, případně zajistí nápravu v plném rozsahu.
2. Náklady spojené s běžnou údržbou služebného pozemku nese povinný. Náklady vyvolané činnostmi oprávněného na služebném pozemku nese oprávněný.

## **Článek IV. Závěrečná ustanovení**

1. Skutečnosti ve smlouvě blíže nespecifikované se řídí příslušnými ustanoveními zákona č. 89/2012 Sb., občanský zákoník, v platném znění.

2. Tato smlouva je vyhotovena ve 4 stejnopisech, z nichž dva výtisky obdrží povinný, jeden výtisk oprávněný a jeden výtisk je určen pro Katastrální úřad pro Vysočinu, katastrální pracoviště Havlíčkův Brod.
3. O uzavření smlouvy o zřízení služebnosti spočívající ve zřízení a užívání stavby bylo v souladu s ustanovením § 59 odst. 3 zákona 129/2000 Sb., o krajích, ve znění pozdějších předpisů, rozhodnuto usnesením Rady Kraje Vysočina 0929/18/2016/RK ze dne 24. 5. 2016.
4. Smluvní strany této smlouvy prohlašují, že si smlouvu o zřízení služebnosti přečetly, že je uzavírána po vzájemném projednání, podle jejich pravé a svobodné vůle, určitě, vážně a srozumitelně, nikoli v tísní ani za nápadně nevýhodných podmínek. Na důkaz toho připojují své podpisy.
5. Smlouva o zřízení služebnosti nabývá platnosti dnem podpisu smlouvy a účinnosti dnem uveřejnění v informačním systému veřejné správy – Registru smluv.
6. Oprávněný ze služebnosti výslovně souhlasí se zveřejněním celého textu smlouvy včetně podpisů v informačním systému veřejné správy – Registru smluv.
7. Smluvní strany se dohodly, že zákonnou povinnost dle § 5 odst. 2 zákona o registru smluv splní Kraj. Současně bere na vědomí, že v případě nesplnění zákonné povinnosti je smlouva do tří měsíců od jejího podpisu bez dalšího zrušena od samého počátku.

V Havl. Brodě dne 19.7.2016  
Za oprávněného:



David Pešek  
jednatel společnosti



Metropolitní s.r.o.  
Dobrovského 2366  
580 01 Havlíčkův Brod  
Tel: 569 333 333, email: obchod@metropolitni.cz  
IČ: 48172481, DIČ: CZ48172481 (2)

V Jihlavě dne 05.08.2016  
Za povinného:



Kraj Vysočina  
Žižkovy 77, 587 33 Jihlava

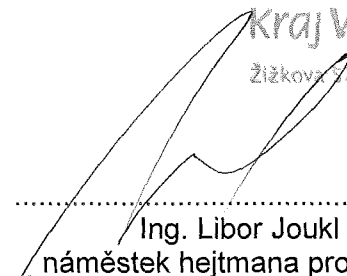

Ing. Libor Joukl  
náměstek hejtmána pro oblast  
majetku, dopravy a silničního hospodářství

# VÝKAZ DOSAVADNÍHO A NOVÉHO STAVU ÚDAJŮ KATASTRU NEMOVITOSTÍ

Dosavadní stav				Nový stav											
Označení pozemku parcelním číslem	Výměra parcely		Druh pozemku Způsob využití	Označení pozemku parcelním číslem	Výměra parcely		Druh pozemku Způsob využití	Typ stavby Způsob využití	Způs. určení výměr	Porovnání se stavem evidence právních vztahů					
	ha	m <sup>2</sup>			ha	m <sup>2</sup>				Díl přechází z pozemku označeného v katastru nemovitostí	dřívější poz. evidenci	Číslo listu vlastnictví	Výměra dílu		Označení dílu
													ha	m <sup>2</sup>	
4489/3											4489/3		320		
4488											4488		320		
4398											4398		10001		
4481/1											4481/1		10001		
1666/1											1666/1		204		
175											175		2305		
174											174		2305		
4397											4397		10001		
4390											4390		10001		
4389											4389		10001		
30											30		10001		
34/4											34/4		10001		
4388/3											4388/3		10001		
4483											4483		10001		
4480/9											4480/9		10001		
1492/7											1492/7		10001		
1492/1											1492/1		4560		
4416											4416		10001		
4487/8											4487/8		320		
4481/2											4481/2		10001		
1528/1											1528/1		10001		
4474											4474		10001		
4472/1											4472/1		10001		
4487/9											4487/9		10001		
4663/5											4663/5		10001		
4425/6											4425/6		10001		
622											622		10001		
621											621		10001		
633/16											633/16		10001		
4487/5											4487/5		10001		
4487/11											4487/11		320		
4607											4607		10001		
4855											4855		10001		
4923											4923		10001		
4606											4606		320		

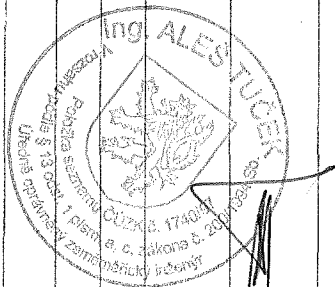

Tato kopie souhlasí s originálem  
č. o. k. 60/2016  
18.3.2016

Druh věcného břemene: dle smlouvy  
Oprávněný : dle smlouvy

Dělit nebo sčelovat pozemky lze jen na základě územního rozhodnutí, pokud podmínky pro ně nejsou stanoveny jiným rozhodnutím nebo opatřením.

<h2 style="margin: 0;">GEOMETRICKÝ PLÁN</h2> <p style="margin: 0;">pro vymezení rozsahu věcného břemene</p> <p>Zhotovil: Ing. Aleš Tuček Jihlavská 587, 580 01 Havlíčkův Brod</p> <p>Číslo plánu: 4273-127/2013</p> <p>Okres: Havlíčkův Brod</p> <p>Obec: Chotěboř</p> <p>Kat. území: Chotěboř</p> <p>Mapový list: DKM</p> <p>Kód způsobu určení výměr je je určen podle § 77 odst. 2 vyhlášky č. 26/2007 Sb.</p> <p>Dosavadním vlastníkům pozemku byla poskytnuta možnost seznámit se v terénu s průběhem navrhovaných nových hranic, které byly označeny předepsaným způsobem:</p>	<p>Náležitosti a přesnosti odpovídá právním předpisům.</p> <p>Geometrický plán ověřel úředně oprávněný zeměměřický inženýr: <b>Ing. Aleš Tuček</b></p> <p>Dne 27.7.2013 Číslo 127/2013</p> <p>Úředně oprávněný zeměměřický inženýr odpovídá za odbornou úroveň geometrického plánu, za dosažení předepsané přesnosti a za správnost a úplnost náležitostí podle právních předpisů.</p>	<p>Katastrální úřad souhlasí s očíslováním parcel.</p> <p>Souhlas katastrálního pracoviště potvrdil: <b>Ing. Jaroslav Beránek</b></p> <p>Dne 22. 08. 2013 Číslo 875/13</p> <p>Jeden vpravo geometrického plánu a přesepsané přílohy jsou uloženy u katastrálního pracoviště.</p>
--	--	--

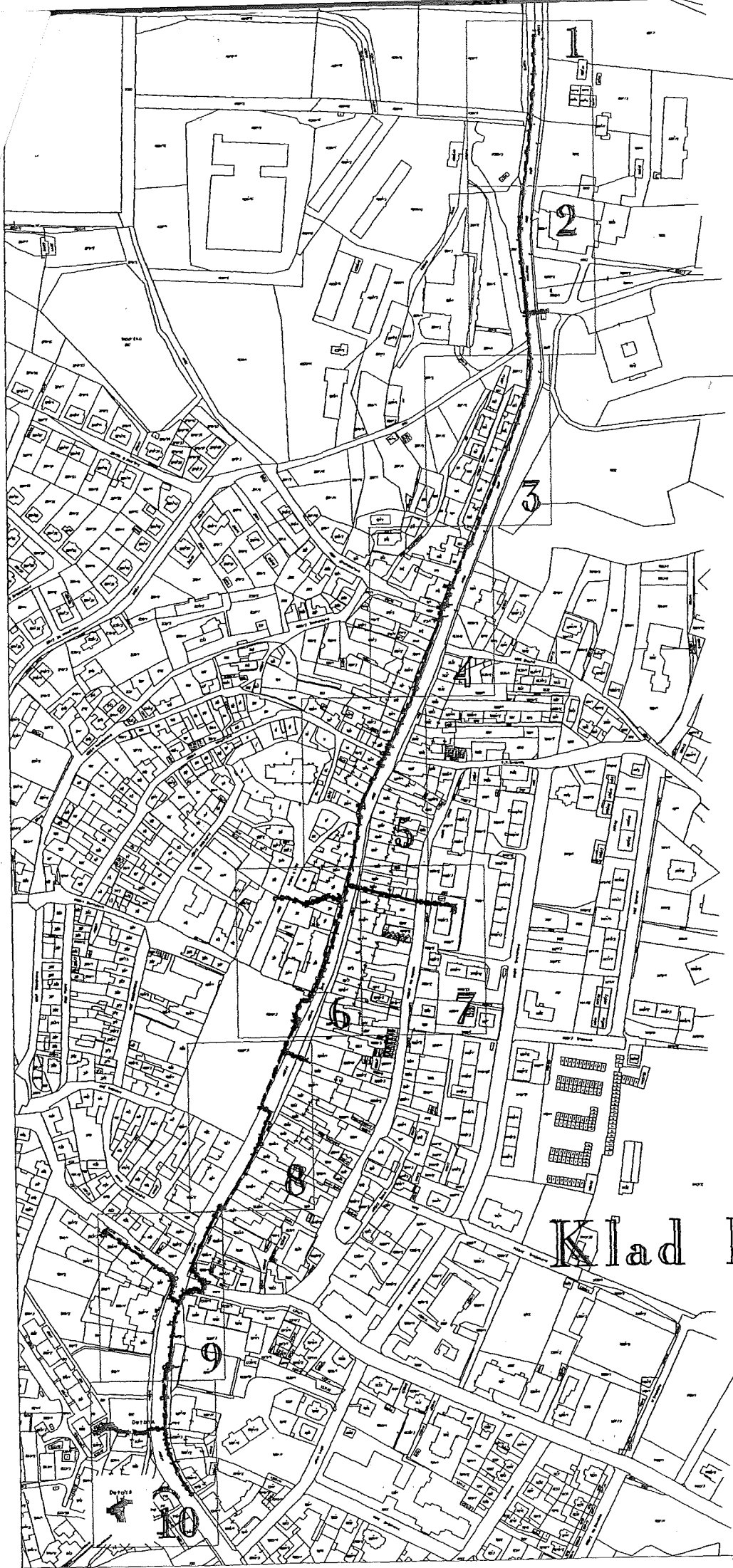

Klad listu 1



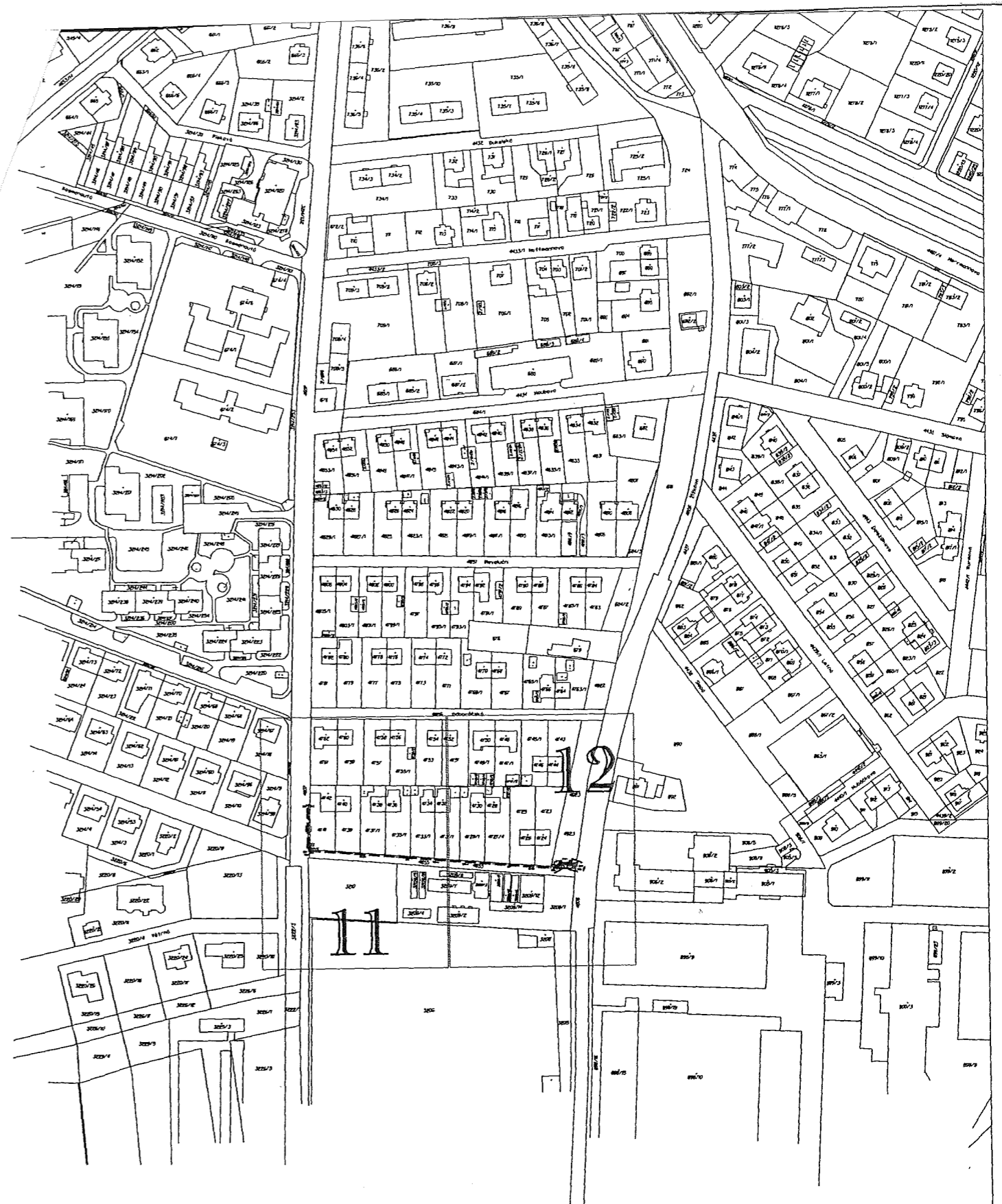

Klad listu 2

1361/7

1/9

4358/3

4359

4361/8

4489/5

4489/3

4489/6

4488

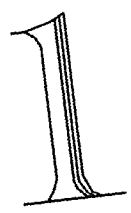

1697/11

1697/13	1697/2
1697/15	1697/16

1690

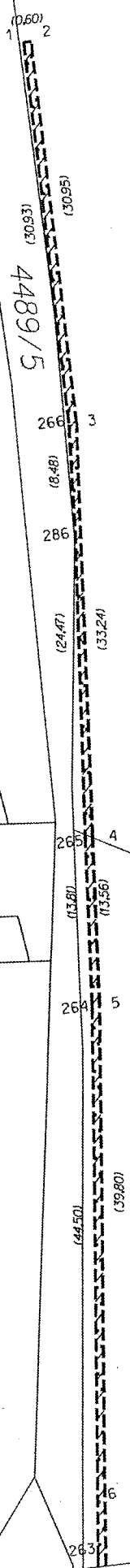

ě  
iti  
py  
13  
hou  
et na



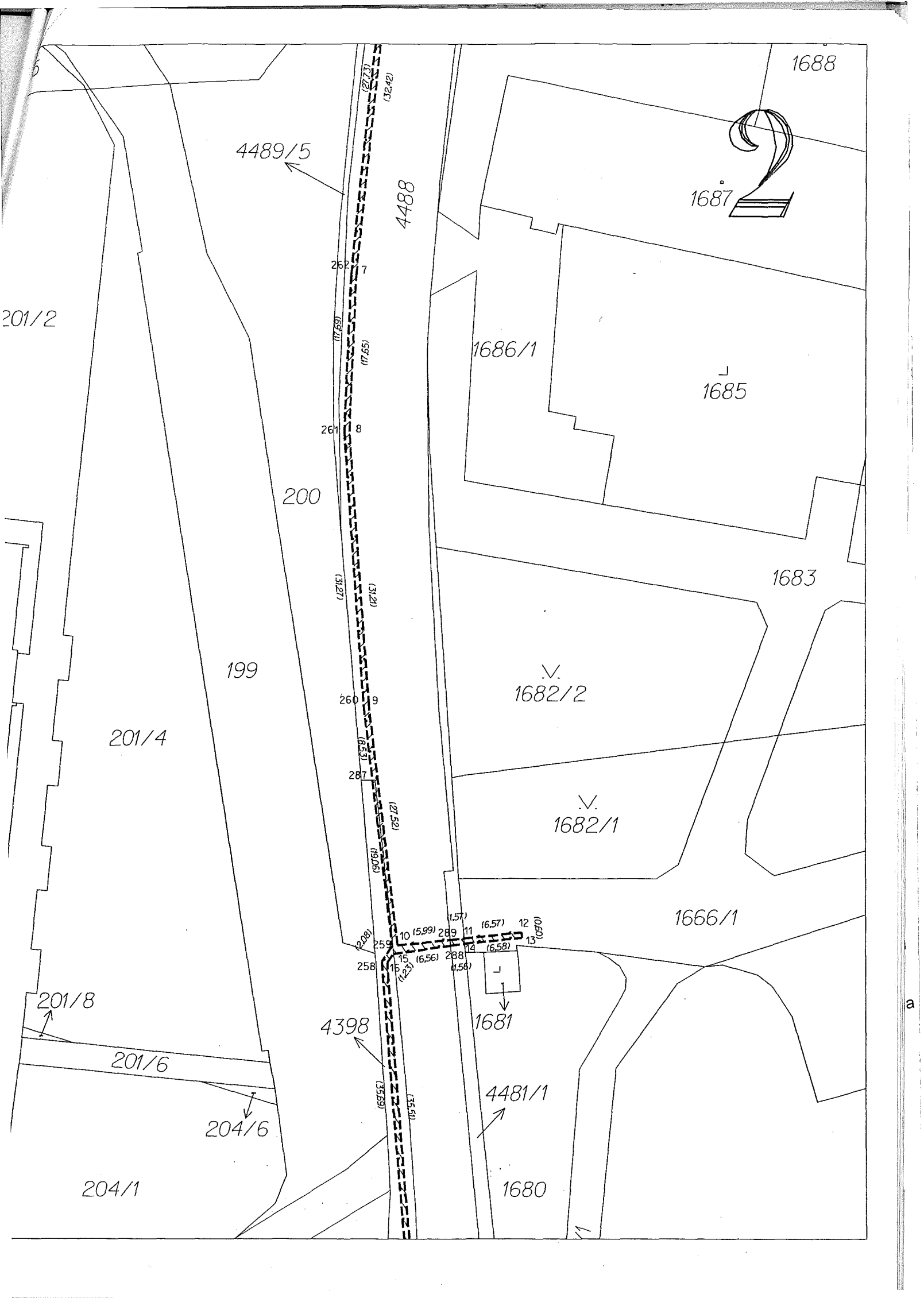

1688

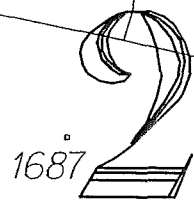

1687

4488

4489/5

262

7

261

8

200

1686/1

1685

1683

199

1682/2

201/4

1682/1

260

9

287

1666/1

259

10

(1.57)

289

11

(5.99)

289

12

(6.57)

13

(0.80)

258

15

(6.56)

288

14

(6.58)

15

(1.58)

201/8

4398

1681

201/6

4481/1

204/6

1680

204/1

(35.83)

16

(35.51)

17

a



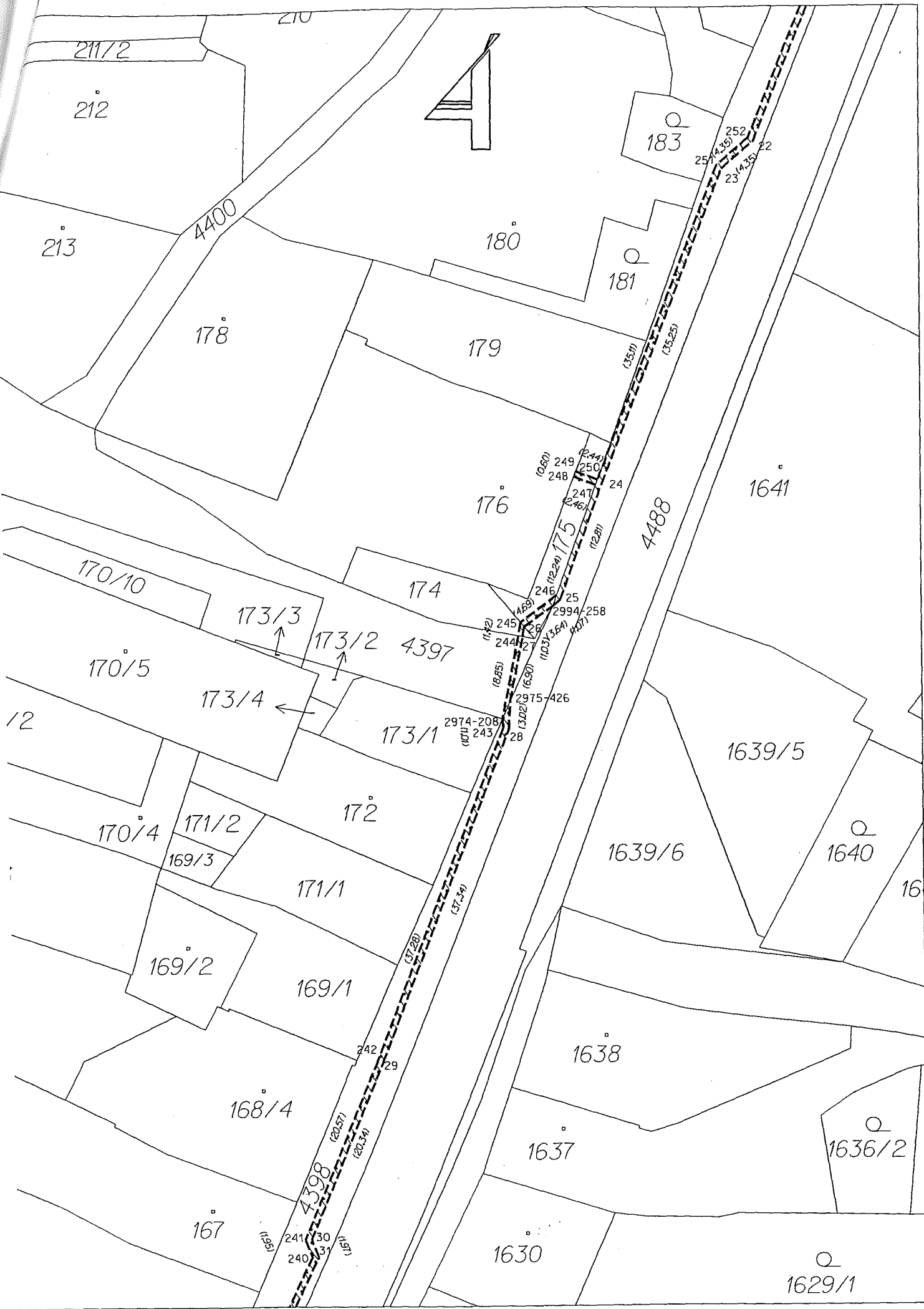



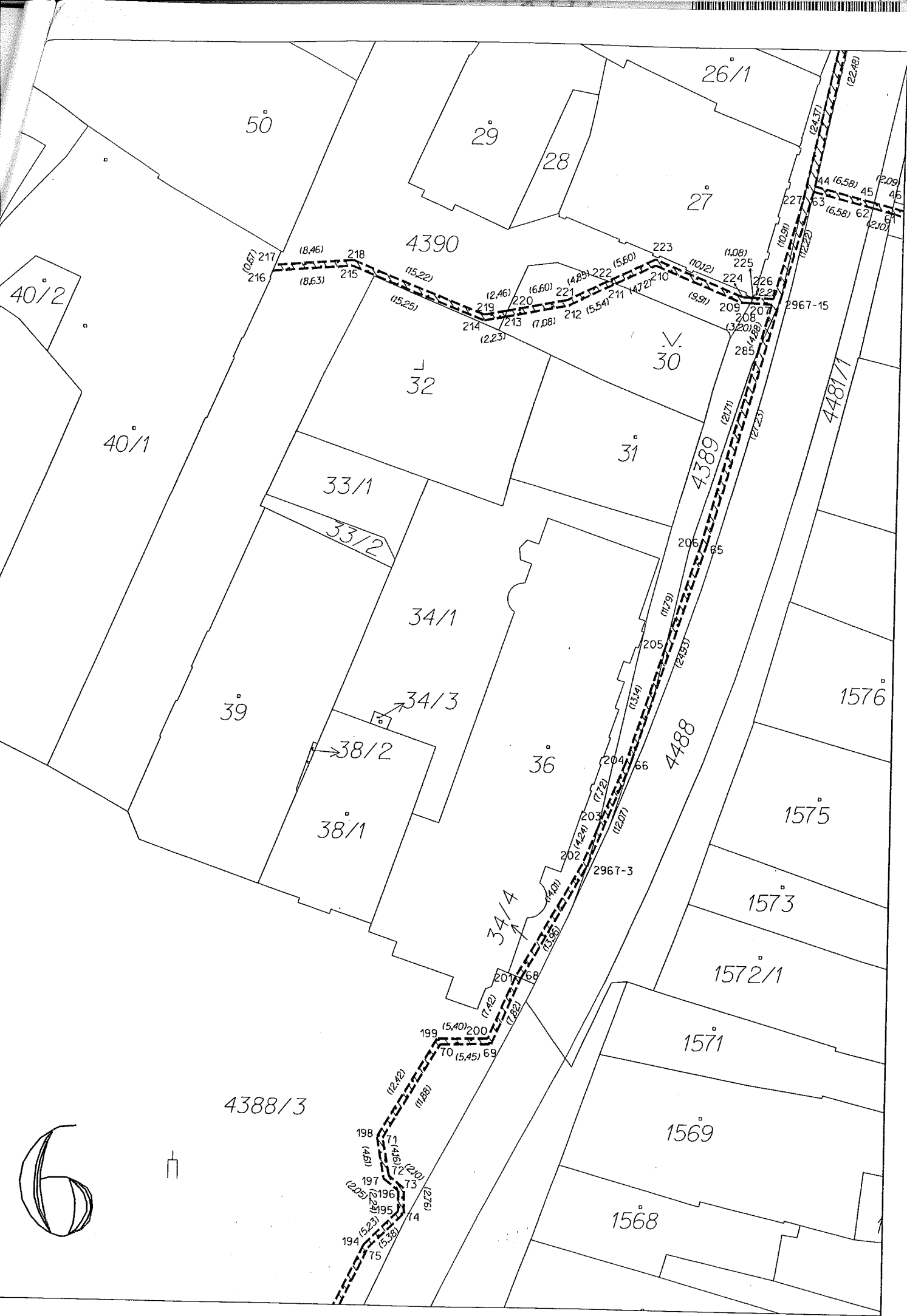

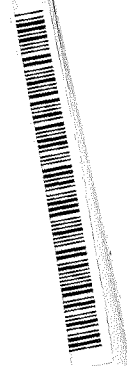



4388/3



(20.29)  
(19.288)  
(2.5)  
193 76 77 (6.5) 78 (8.7) 79  
82 (2.5) 81 (6.50) 80 (8.76) 193  
2960-102

(18.42)  
(17.84)  
4487/8

155

1557

1553

1552

1550

1549

1544/1

1543

1542

1544/2

1540/1

1534

1539/1

1541

422

423

424

4416

4481/2

(1.5)  
192 83 290 (6.59) (1.01)  
187 281 (6.59) 292 84  
(10.29) (1.33) 190

(18.95)  
(19.39)

189 85  
(18.29) (7.24)

188 86 (1.88)  
(9.67) (14.97)

187 87

188 88

189 89

190 90

(2.54)  
185 186  
193 92 (1.02)  
(1.71)

5/3



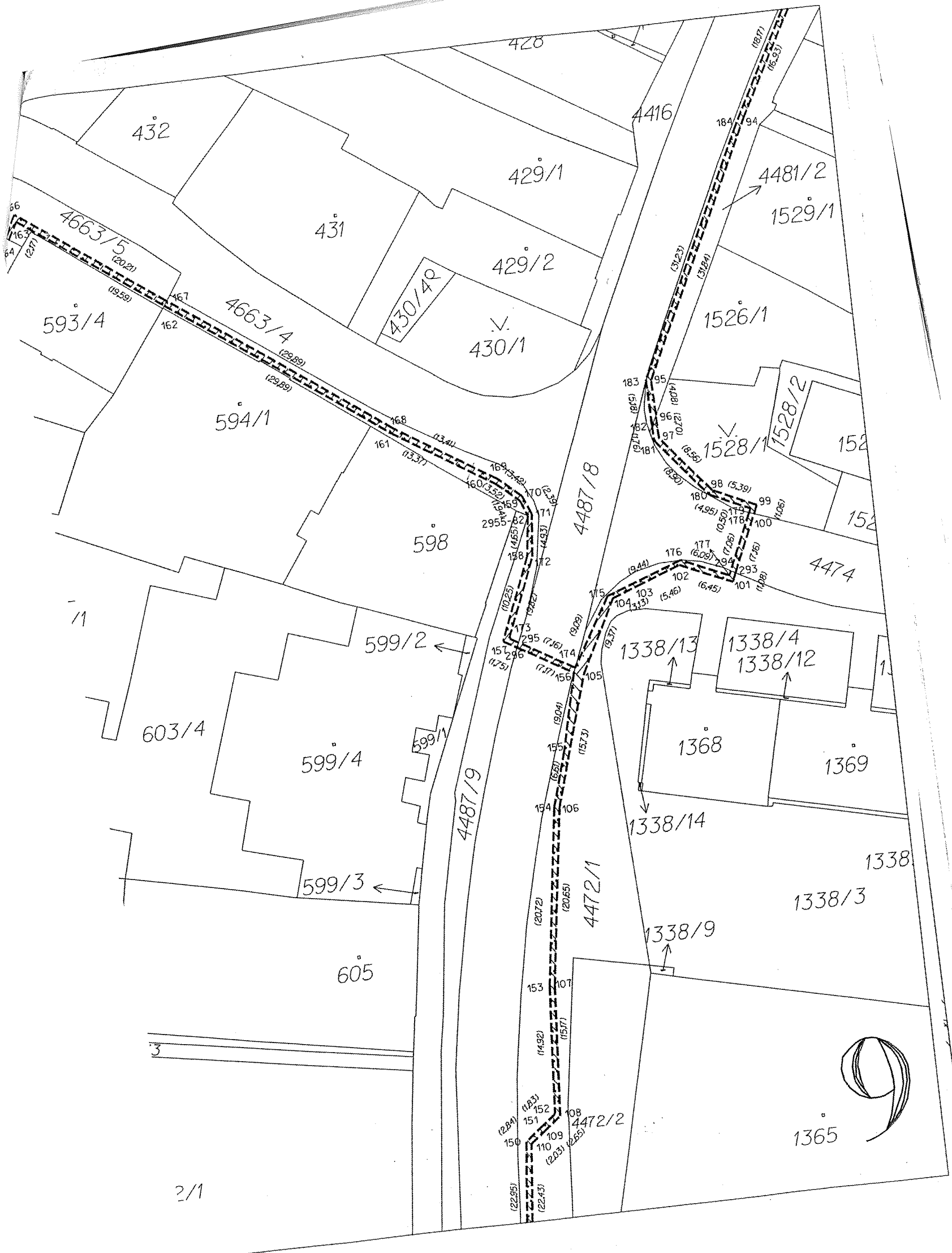

2/1

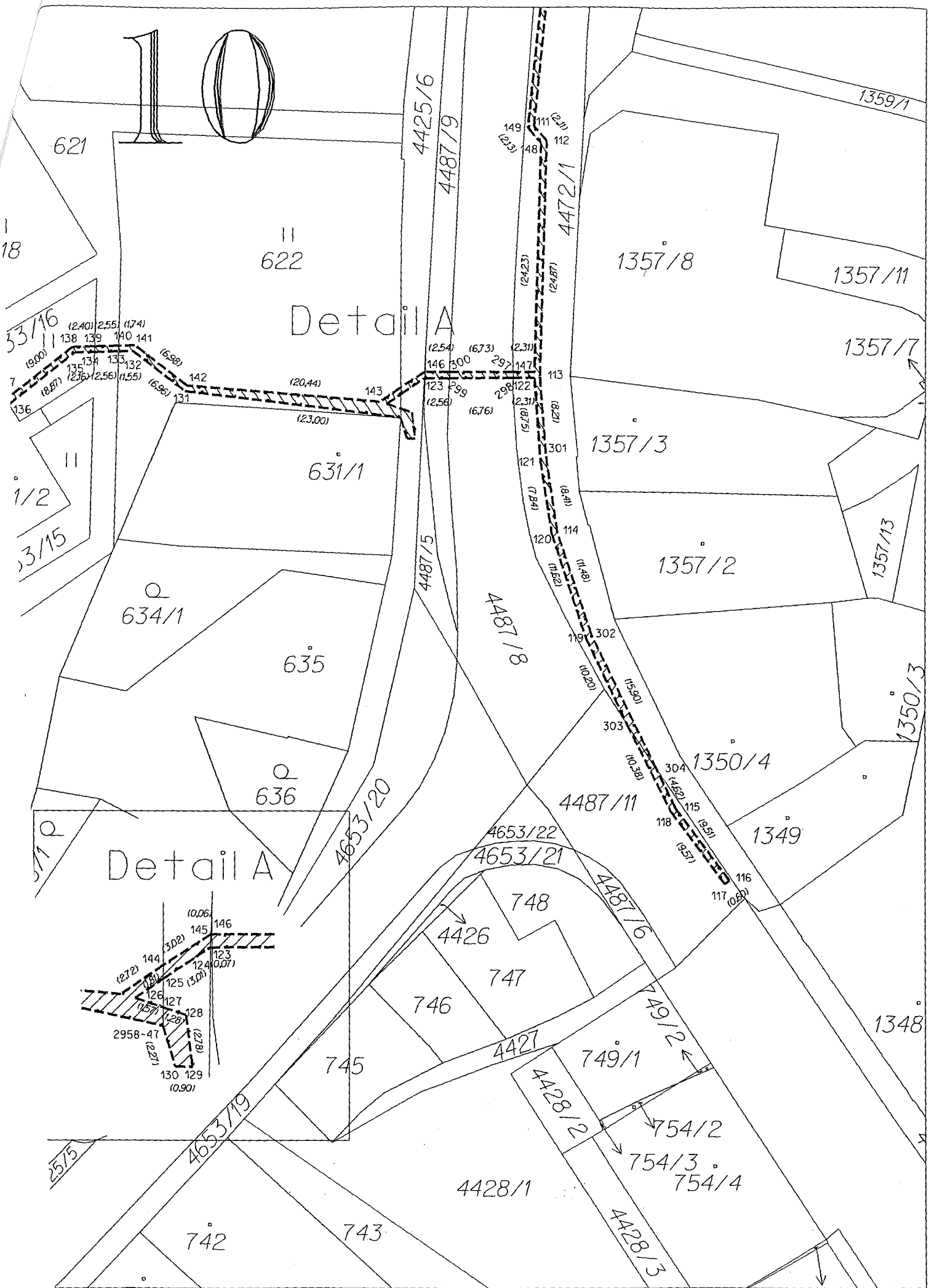

10

Detail A

Detail A

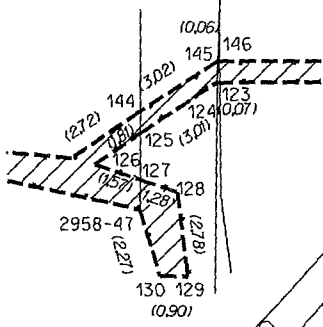
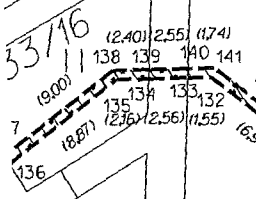

167

Q  
4/18

Q  
3214/9

4/59

3214/218

4607

4762

4760

4758

4756

4754

Q  
4761

Q  
4759

Q  
4757

4755/2

Q  
4753

Q  
4755/1

4742

4740

4738

4736

4734

4732

267  
10,601  
268

4737/2

4735/2

4733/2

(23,36)

Q  
4741

Q  
4739

Q  
4737/1

Q  
4735/1

Q  
4733/1

Q  
4731

(10,25)  
269  
3543-17

284  
10,84  
283

(52,37)

4855

282

(55,74)

3210

3209/5

3209/6

320

3209/4

3222/3

18

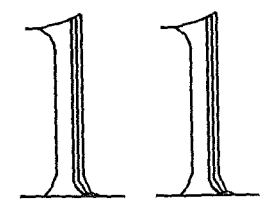

12

52

4751

1/3

4731/2  
4729/2

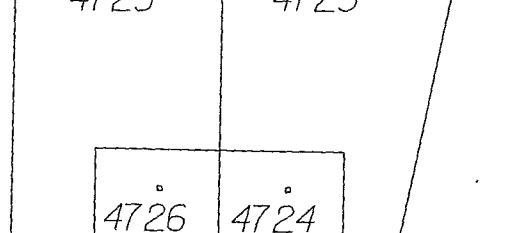
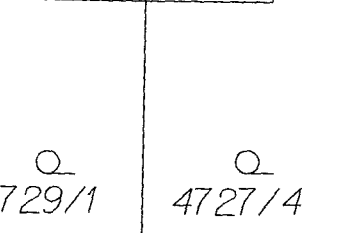
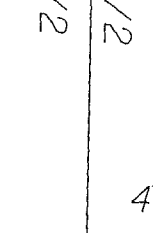
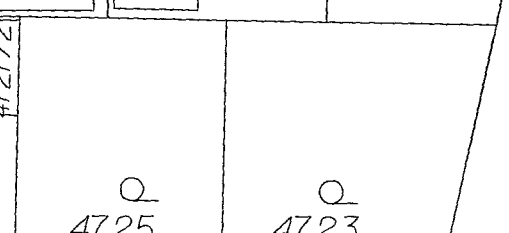
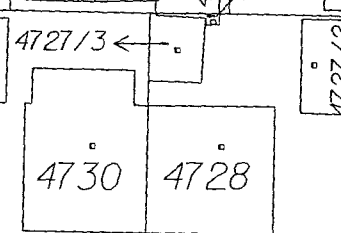
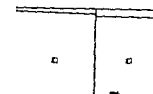
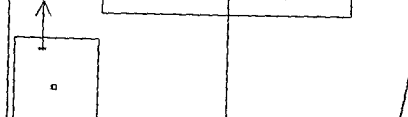
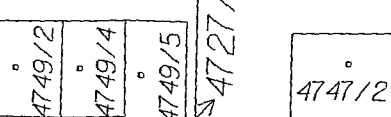
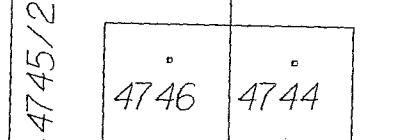
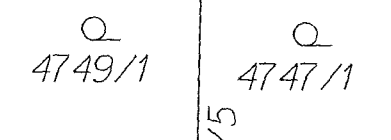
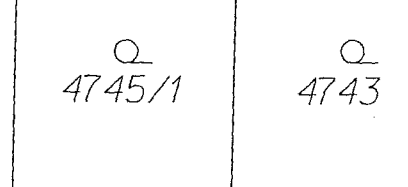
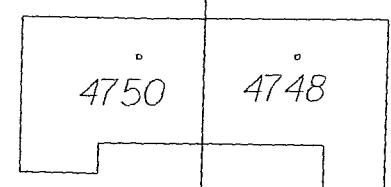

4923

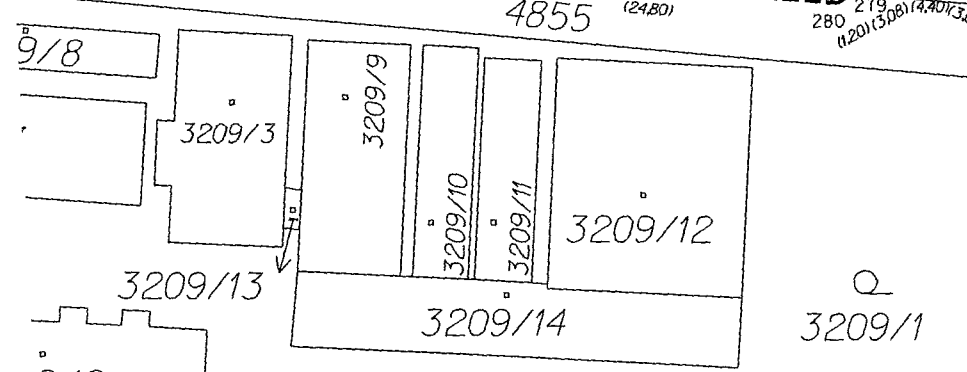
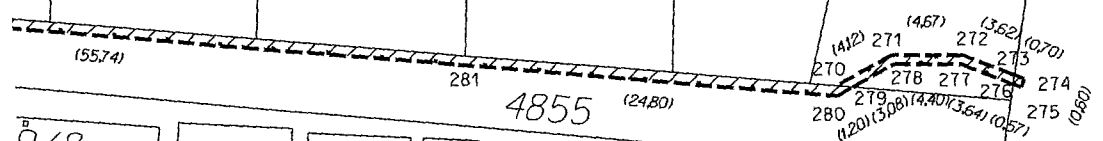

9/2

9/8



4606

4855 (24.80)

(55.74)

281

## SEZNAM SOUŘADNIC (S-JTSK)

Číslo bodu	Souřadnice pro zápis do KN			Souřadnice určené měřením		
	Y	X	Kód kvality	Y	X	Poznámka
2955-82	659120.11	1095208.31	3			
2958-47	659143.96	1095333.97	3			
296-102	659011.99	1095032.24	3			
2967-3	658996.99	1094965.14	3			
2967-15	658977.70	1094903.92	3			
2974-208	658897.59	1094677.69	3			
2975-426	658896.76	1094675.85	3			
2994-258	658892.27	1094665.94	3			
3543-17	659213.32	1095977.96	3			
1	658816.56	1094207.34	3			
2	658815.96	1094207.35	3			
3	658816.02	1094238.30	3			
4	658818.75	1094271.43	3			
5	658819.87	1094284.94	3			
6	658824.30	1094324.49	3			
7	658827.58	1094356.74	3			
8	658828.34	1094374.37	3			
9	658826.08	1094405.50	3			
10	658822.82	1094432.83	3			
11	658815.31	1094432.04	3			
12	658808.78	1094431.35	3			
13	658808.72	1094431.95	3			
14	658815.26	1094432.64	3			
15	658823.30	1094433.81	3			
16	658824.01	1094434.81	3			
17	658821.30	1094470.22	3			
18	658822.42	1094466.52	3			
19	658824.97	1094498.56	3			
20	658833.15	1094521.62	3			
21	658849.28	1094562.64	3			
22	658871.01	1094617.49	3			
23	658874.28	1094620.36	3			
24	658887.01	1094653.23	3			
25	658891.45	1094665.25	3			
26	658895.22	1094668.07	3			
27	658895.39	1094669.09	3			
28	658896.95	1094678.86	3			
29	658910.38	1094713.70	3			
30	658918.06	1094732.53	3			
31	658917.31	1094734.35	3			
32	658930.10	1094761.90	3			
33	658938.37	1094778.55	3			
34	658939.22	1094778.50	3			
35	658942.58	1094785.24	3			
36	658942.29	1094786.14	3			
37	658946.29	1094794.55	3			
38	658947.19	1094794.93	3			
39	658962.71	1094826.51	3			
40	658962.54	1094828.16	3			
41	658963.20	1094832.82	3			
42	658964.68	1094843.34	3			
43	658969.82	1094869.54	3			
44	658974.20	1094891.58	3			
45	658967.83	1094893.20	3			
46	658965.81	1094893.72	3			
47	658956.49	1094896.09	3			
48	658919.91	1094905.40	3			
49	658911.86	1094906.47	3			
50	658907.22	1094907.09	3			

51	658900.28	1094907.26	3
52	658887.95	1094909.38	3
53	658888.60	1094913.96	3
54	658889.20	1094913.88	3
55	658888.63	1094909.88	3
56	658900.34	1094907.86	3
57	658907.32	1094907.68	3
58	658911.90	1094907.07	3
59	658919.96	1094906.01	3
60	658956.63	1094896.67	3
61	658965.91	1094894.31	3
62	658967.95	1094893.79	3
63	658974.33	1094892.17	3
65	658984.88	1094930.19	3
66	658992.53	1094953.92	3
68	659003.88	1094977.28	3
69	659006.97	1094984.46	3
70	659012.42	1094984.57	3
71	659018.37	1094994.85	3
72	659017.65	1094998.95	3
73	659016.03	1095000.29	3
74	659015.97	1095003.05	3
75	659019.74	1095006.89	3
76	659028.19	1095024.88	3
77	659025.85	1095025.87	3
78	659019.85	1095028.39	3
79	659011.82	1095031.76	3
80	659020.10	1095028.94	3
81	659026.10	1095026.41	3
82	659028.44	1095025.43	3
83	659047.11	1095069.26	3
84	659039.28	1095073.91	3
85	659046.92	1095091.73	3
86	659049.06	1095098.65	3
87	659049.55	1095100.26	3
88	659056.62	1095113.45	3
89	659061.84	1095122.25	3
90	659069.38	1095134.28	3
91	659079.69	1095150.27	3
92	659080.70	1095150.44	3
93	659082.39	1095150.72	3
94	659090.46	1095165.60	3
95	659104.25	1095194.30	3
96	659104.14	1095198.38	3
97	659104.07	1095201.08	3
98	659098.64	1095207.70	3
99	659093.74	1095209.95	3
100	659094.16	1095210.91	3
101	659097.44	1095218.47	3
102	659103.34	1095215.87	3
103	659108.45	1095217.78	3
104	659111.38	1095218.87	3
105	659115.71	1095227.18	3
106	659120.21	1095242.25	3
107	659123.02	1095262.71	3
108	659124.06	1095277.84	3

109	659126.14	1095279.49	3
110	659127.72	1095280.76	3
111	659129.92	1095303.08	3
112	659128.55	1095304.68	3
113	659129.21	1095329.54	3
114	659127.34	1095346.05	3
115	659114.70	1095375.38	3
116	659109.03	1095383.02	3
117	659109.51	1095383.38	3
118	659115.22	1095375.70	3
119	659124.28	1095357.23	3
120	659127.92	1095346.19	3
121	659129.14	1095338.45	3
122	659129.79	1095329.72	3
123	659141.39	1095329.81	3
124	659141.46	1095329.81	3
125	659143.96	1095331.48	3
126	659145.45	1095332.51	3
127	659143.96	1095333.00	3
128	659142.75	1095333.41	3
129	659142.41	1095336.17	3
130	659143.31	1095336.15	3
131	659166.79	1095331.19	3
132	659172.32	1095326.97	3
133	659173.87	1095327.02	3
134	659176.43	1095327.09	3
135	659178.59	1095327.16	3
136	659185.54	1095332.67	3
137	659185.86	1095332.16	3
138	659178.81	1095326.56	3
139	659176.41	1095326.49	3
140	659173.86	1095326.42	3
141	659172.12	1095326.37	3
142	659166.57	1095330.61	3
143	659146.20	1095332.29	3
144	659143.95	1095330.75	3
145	659141.43	1095329.10	3
146	659141.37	1095329.10	3
147	659129.80	1095329.12	3
148	659129.15	1095304.90	3
149	659130.54	1095303.28	3
150	659128.30	1095280.44	3
151	659126.07	1095278.68	3
152	659124.64	1095277.54	3
153	659123.62	1095262.65	3
154	659120.79	1095242.13	3
155	659118.90	1095235.79	3
156	659116.83	1095226.93	3
157	659124.54	1095222.43	3
158	659120.71	1095212.92	3
159	659120.84	1095206.51	3
160	659123.50	1095204.20	3
161	659134.86	1095197.15	3
162	659159.19	1095179.79	3
163	659175.14	1095168.42	3
164	659176.28	1095170.32	3



165	659176.77	1095169.98	3
166	659175.32	1095167.56	3
167	659158.86	1095179.29	3
168	659134.53	1095196.65	3
169	659123.14	1095203.72	3
170	659120.55	1095205.96	3
171	659119.62	1095208.16	3
172	659120.12	1095213.06	3
173	659123.79	1095222.17	3
174	659116.61	1095226.36	3
175	659111.99	1095218.54	3
176	659103.12	1095215.32	3
177	659097.75	1095217.68	3
178	659094.72	1095210.71	3
179	659094.52	1095210.25	3
180	659099.02	1095208.18	3
181	659104.67	1095201.30	3
182	659104.71	1095199.54	3
183	659104.85	1095194.21	3
184	659091.40	1095166.17	3
185	659082.77	1095150.18	3
186	659080.26	1095149.76	3
187	659054.67	1095108.55	3
188	659050.11	1095100.02	3
189	659047.49	1095091.52	3
190	659040.40	1095073.94	3
191	659047.38	1095069.80	3
192	659048.19	1095069.31	3
193	659028.87	1095024.91	3
194	659020.24	1095006.55	3
195	659016.58	1095002.81	3
196	659016.63	1095000.57	3
197	659018.21	1094999.27	3
198	659018.99	1094994.73	3
199	659012.77	1094983.98	3
200	659007.37	1094983.86	3
201	659004.43	1094977.05	3
202	658997.48	1094964.89	3
203	658995.90	1094960.95	3
204	658993.03	1094953.78	3
205	658989.04	1094941.26	3
206	658985.46	1094930.03	3
207	658978.59	1094904.35	3
208	658980.94	1094904.25	3
209	658981.89	1094904.21	3
210	658991.06	1094900.46	3
211	658995.31	1094902.52	3
212	659000.29	1094904.94	3
213	659007.24	1094906.31	3
214	659009.43	1094906.74	3
215	659023.65	1094901.24	3
216	659032.25	1094901.96	3
217	659032.00	1094901.34	3
218	659023.57	1094900.63	3
219	659009.37	1094906.12	3
220	659006.96	1094905.64	3

221	659000.49	1094904.36	3
222	658996.12	1094902.25	3
223	658991.08	1094899.80	3
224	658981.72	1094903.64	3
225	658980.64	1094903.68	3
226	658978.43	1094903.76	3
227	658975.47	1094893.26	3
228	658970.40	1094869.42	3
229	658965.30	1094843.34	3
231	658963.14	1094828.14	3
232	658963.33	1094826.41	3
233	658947.65	1094794.47	3
234	658946.73	1094794.09	3
235	658942.93	1094786.10	3
236	658943.22	1094785.19	3
237	658939.58	1094777.88	3
238	658938.73	1094777.93	3
239	658930.64	1094761.64	3
240	658917.96	1094734.33	3
241	658918.70	1094732.53	3
242	658910.94	1094713.48	3
243	658897.53	1094678.70	3
244	658895.85	1094669.01	3
245	658895.61	1094667.61	3
246	658891.85	1094664.80	3
247	658887.65	1094653.30	3
248	658889.95	1094652.42	3
249	658889.73	1094651.86	3
250	658887.45	1094652.74	3
251	658874.78	1094620.00	3
252	658871.51	1094617.13	3
253	658849.84	1094562.42	3
254	658833.71	1094521.41	3
255	658825.55	1094498.40	3
256	658823.02	1094486.44	3
257	658821.90	1094470.22	3
258	658824.63	1094434.63	3
259	658823.41	1094432.95	3
260	658826.68	1094405.56	3
261	658828.94	1094374.37	3
262	658828.18	1094356.70	3
263	658825.37	1094329.11	3
264	658820.47	1094284.88	3
265	658819.33	1094271.11	3
266	658816.62	1094238.28	3
267	659214.11	1095955.14	3
268	659213.51	1095955.14	3
269	659213.57	1095977.94	3
270	659080.87	1095988.62	3
271	659077.27	1095986.61	3
272	659072.60	1095986.61	3
273	659069.22	1095987.90	3
274	659068.57	1095988.15	3
275	659068.78	1095988.71	3
276	659069.31	1095988.51	3
277	659072.71	1095987.21	3

278	659077.11	1095987.21	3
279	659079.80	1095988.71	3
280	659080.85	1095989.30	3
281	659105.57	1095987.32	3
282	659161.13	1095982.81	3
283	659213.33	1095978.57	3
284	659214.17	1095978.50	3
285	658979.85	1094909.06	3
286	658817.15	1094246.74	3
287	658825.67	1094414.03	3
288	658816.81	1094432.86	3
289	658816.87	1094432.20	3
290	659045.81	1095070.03	3
291	659046.06	1095070.58	3
292	659040.15	1095073.39	3
293	659097.01	1095217.48	3
294	659097.54	1095217.19	3
295	659122.79	1095222.75	3
296	659123.02	1095223.31	3
297	659132.11	1095329.11	3
298	659132.10	1095329.73	3
299	659138.84	1095329.79	3
300	659138.81	1095329.10	3
301	659128.59	1095337.73	3
302	659123.66	1095356.92	3
303	659119.86	1095366.42	3
304	659116.72	1095371.23	3
305	658965.38	1094846.87	3
306	658964.04	1094834.46	3

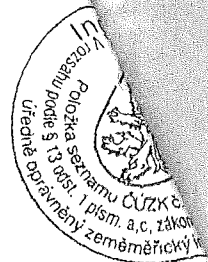

# VÝKAZ DOSAVADNÍHO A NOVÉHO STAVU ÚDAJŮ KATASTRU NEMOVITOSTÍ

Dosavadní stav				Nový stav													
Označení pozemku parcelním číslem	Výměra parcely		Druh pozemku	Označení pozemku parcelním číslem	Výměra parcely		Druh pozemku	Typ stavby	Způsob využití	Způsob využití	Způsob využití	Porovnání se stavem evidence právních vztahů					
	ha	m <sup>2</sup>	Způsob využití		ha	m <sup>2</sup>	Způsob využití	Způsob využití				Díl přechází z pozemku označeného v katastru nemovitostí	dřívejší poz. evidenci	Číslo listu vlastnictví	Výměra dílu		Označení dílu
1492/1												1492/1			4560		
1492/5												1492/5			10001		
1490/1												1490/1			4743		
1449/23												1449/23			3546		
1449/1												1449/1			10001		
1460												1460			2083		
1461												1461			10002		
1455/3												1455/3			10001		
1477/1												1477/1			3393		
1463												1463			10001		
1477/11												1477/11			3343		
1477/12												1477/12			3306		
1477/13												1477/13			3392		
1469												1469			10001		
1470/1												1470/1			10001		

Tato kopie souhlasí s originálem  
č.o.k. 56/2016  
18.3.2016

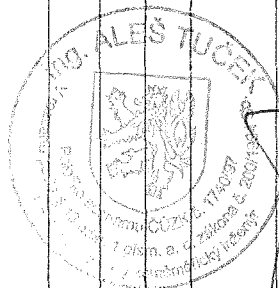

Druh věcného břemene: zřizování a provozování podzemního vedení  
Oprávněný : dle smlouvy

Dělit nebo scelovat pozemky lze jen na základě územního rozhodnutí, pokud podmínky pro ně nejsou stanoveny jiným rozhodnutím nebo opatřením.

<h2 style="text-align: center;">GEOMETRICKÝ PLÁN</h2> <p style="text-align: center;">pro vyznačení věcného břemene</p> <p>Zhotovil: Ing. Aleš Tuček Jihlavská 587, 580 01 Havlíčkův Brod</p> <p>Číslo plánu: 4105-246/2011</p> <p>Okres: Havlíčkův Brod</p> <p>Obec: Chotěboř</p> <p>Kat. území: Chotěboř</p> <p>Mapový list: DKM</p> <p>Kód způsobu určení výměr je je určen podle § 77 odst. 2 vyhlášky č. 26/2007 Sb.</p> <p>Dosavadním vlastníkům pozemku byla poskytnuta možnost seznámit se v terénu s průběhem navrhovaných nových hranic, které byly označeny předepsaným způsobem:</p>	<p>Náležitostmi a přesností odpovídá právním předpisům.</p> <p>Geometrický plán ověřel úředně oprávněný zeměměřický inženýr:</p> <p style="text-align: center;">Ing. Aleš Tuček</p> <p>Dne 20.12.2011 Číslo 246/2011</p> <p>Úředně oprávněný zeměměřický inženýr odpovídá za odbornou úroveň geometrického plánu, za dosažení předepsané přesnosti a za správnost a úplnost náležitostí podle právních předpisů.</p>	<p>Katastrální úřad souhlasí s očíslováním parcel.</p> <p>Souhlas katastrálního pracoviště potvrdil:</p> <p style="text-align: center;">Ing. Jaroslav Beránek</p> <p>Dne -6. 01. 2012 Číslo 6/12</p> <p>Jeden vprepis geometrického plánu a přesepsané přílohy jsou uloženy u katastrálního pracoviště</p>
---	--	--

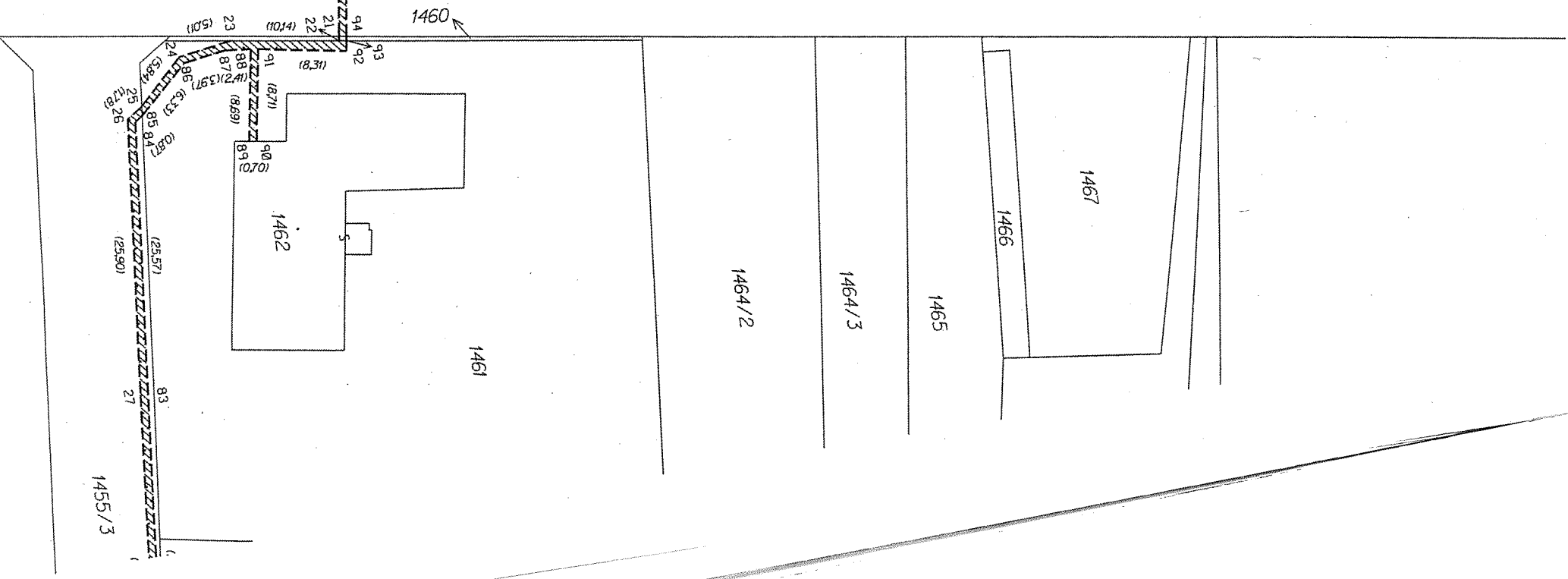
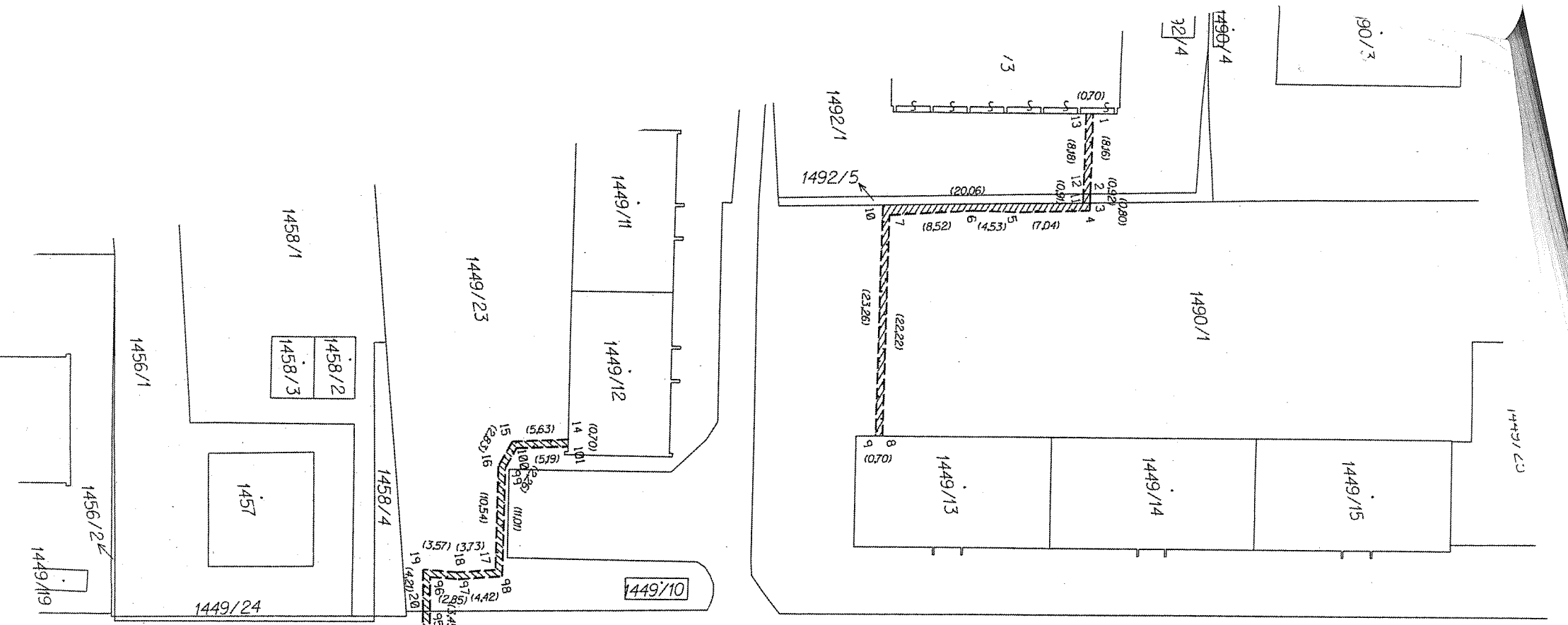

155/3

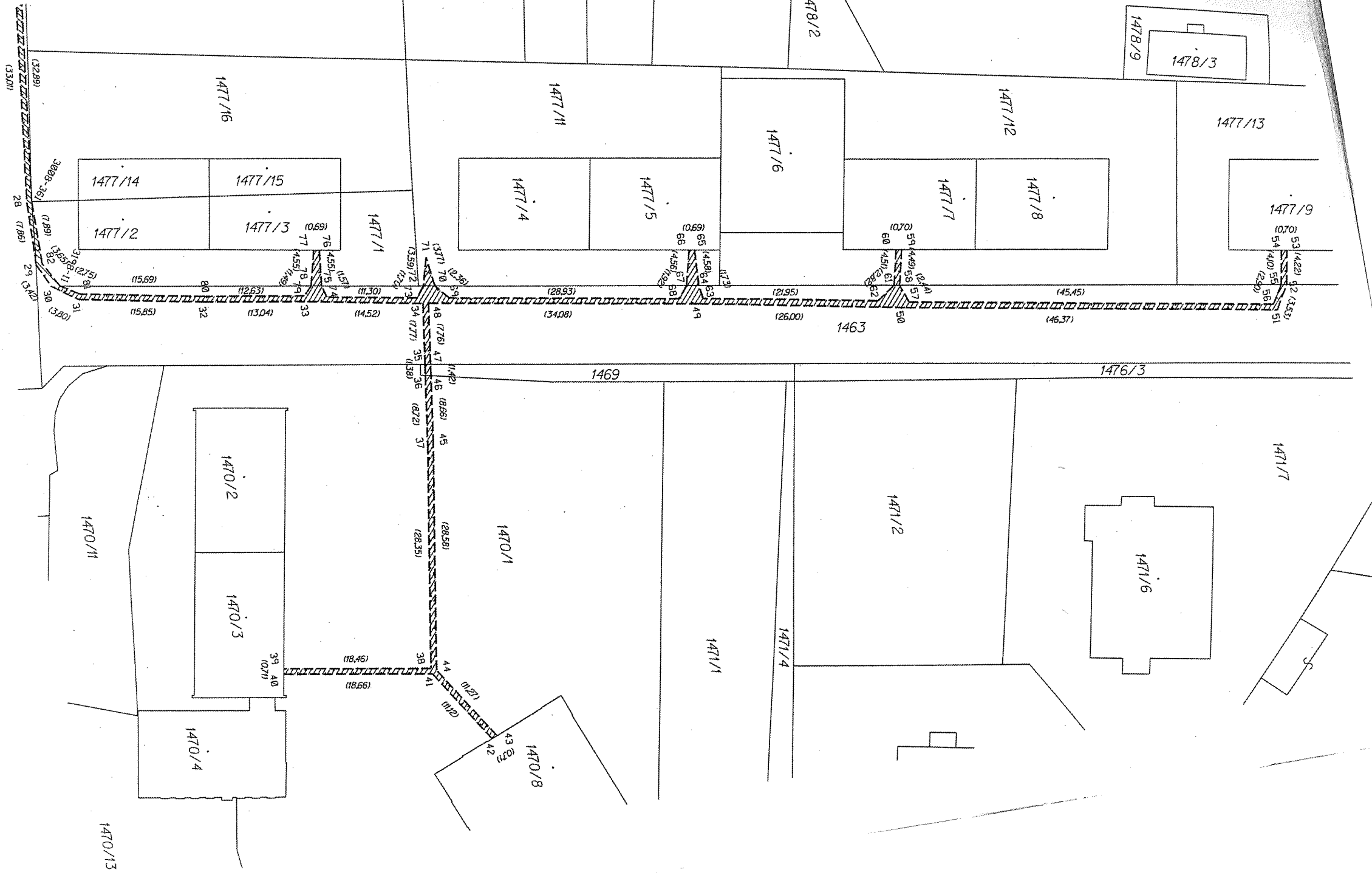

478/1

1468

1478/2

1478/9

1478/3

1477/16

1477/11

1477/6

1477/12

1477/13

1477/14

1477/15

1477/4

1477/5

1477/7

1477/8

1477/9

1477/2

1477/3

1477/1

(32.89)

(33.01)

30.98-35.1

28 (7.96)

29 (7.96)

30 (7.96)

31 (7.96)

32 (7.96)

33 (7.96)

34 (7.96)

35 (7.96)

36 (7.96)

37 (7.96)

38 (7.96)

39 (7.96)

40 (7.96)

41 (7.96)

42 (7.96)

43 (7.96)

44 (7.96)

45 (7.96)

46 (7.96)

(15.69)

(15.85)

(12.63)

(13.04)

(11.30)

(14.52)

(28.93)

(34.08)

(21.95)

(26.00)

(45.45)

(46.37)

(10.70)

(10.70)

(10.70)

(10.70)

(10.70)

(10.70)

(10.70)

(10.70)

1463

1469

1476/3

1470/2

1470/3

1470/4

1470/11

1470/1

1470/8

1471/2

1471/1

1471/4

1471/6

1471/7

1470/13

(18.46)

(18.66)

(28.59)

(28.59)

(28.59)

(28.59)

(28.59)

(28.59)

(28.59)

(28.59)

(28.59)

(28.59)

(28.59)

(28.59)

(28.59)

(28.59)

(28.59)

(28.59)

(28.59)

(28.59)

(28.59)

43

42

41

40

39

38

37

36

35

34

33

32

31

30

29

28

27

26

25

24

23

22

21

20

19

18

17

16

15

14

13

12

11

10

9

8

7

6

5

4

3

2

1

0

-1

-2

-3

-4

-5

-6

-7

-8

-9

-10

-11

-12

-13

-14

-15

-16

-17

-18

-19

-20

-21

-22

-23

-24

-25

-26

-27

-28

-29

-30

-31

-32

-33

-34

-35

-36

-37

-38

-39

-40

-41

-42

-43

-44

-45

-46

-47

-48

-49

-50

-51

-52

-53

-54

-55

-56

-57

-58

-59

-60

-61

-62

-63

-64

-65

-66

-67

-68

-69

-70

-71

-72

-73

-74

-75

-76

-77

-78

-79

-80

-81

-82

-83

-84

-85

-86

-87

-88

-89

-90

-91

-92

-93

-94

-95

-96

-97

-98

-99

-100

-101

-102

-103

-104

-105

-106

-107

-108

-109

-110

-111

-112

-113

-114

-115

-116

-117

-118

-119

-120

-121

-122

-123

-124

-125

-126

-127

-128

-129

-130

-131

-132

-133

-134

-135

-136

-137

-138

-139

-140

-141

-142

-143

-144

-145

## SEZNAM SOUŘADNIC (S-JTSK)

Číslo bodu	Souřadnice pro zápis do KN			Souřadnice určené měřením		
	Y	X	Kód kvality	Y	X	Poznámka
3008-361	658775.78	1095015.73	3			
3198-11	658764.73	1095013.91	3			
1	658889.57	1094913.44	3			
2	658881.55	1094914.96	6			
3	658880.65	1094915.13	3			
4	658879.86	1094915.28	3			
5	658880.85	1094922.25	3			
6	658881.72	1094926.70	3			
7	658882.67	1094935.17	3			
8	658860.84	1094939.30	3			
9	658860.96	1094939.99	3			
10	658883.81	1094935.65	3			
11	658880.76	1094915.82	3			
12	658881.65	1094915.65	6			
13	658889.69	1094914.13	3			
14	658865.53	1094970.62	3			
15	658866.26	1094976.20	3			
16	658864.04	1094977.96	3			
17	658853.67	1094979.86	3			
18	658854.05	1094983.57	3			
19	658854.89	1094987.04	3			
20	658850.73	1094987.68	4			
21	658838.81	1094989.50	3			
22	658838.41	1094989.56	3			
23	658840.04	1094999.57	3			
24	658839.32	1095004.53	3			
25	658835.30	1095008.76	3			
26	658834.32	1095010.24	3			
27	658808.57	1095013.03	3			
28	658775.73	1095016.37	3			
29	658767.87	1095016.52	3			
30	658764.83	1095014.95	3			
31	658762.68	1095011.82	3			
32	658759.81	1094996.23	3			
33	658757.77	1094983.35	3			
34	658755.19	1094969.06	3			
35	658747.47	1094969.98	3			
36	658746.10	1094970.14	3			
37	658737.44	1094971.17	3			
38	658709.36	1094975.09	3			
39	658712.29	1094993.32	3			
40	658711.59	1094993.43	3			
41	658708.64	1094975.00	3			
42	658699.38	1094968.85	3			
43	658699.66	1094968.20	3			
44	658709.05	1094974.43	3			
45	658737.35	1094970.47	3			
46	658745.95	1094969.45	3			
47	658747.36	1094969.28	3			
48	658755.07	1094968.37	3			
49	658749.44	1094934.76	3			
50	658744.83	1094909.17	3			
51	658737.13	1094863.44	3			
52	658740.11	1094861.81	4			
53	658744.40	1094861.06	3			
54	658744.51	1094861.75	3			
55	658740.22	1094862.50	4			
56	658737.91	1094863.82	3			
57	658745.45	1094908.64	3			



58	658747.73	1094909.51	4
59	658752.14	1094908.59	3
60	658752.26	1094909.28	3
61	658747.84	1094910.20	4
62	658746.25	1094912.53	3
63	658750.05	1094934.15	3
64	658751.75	1094934.45	3
65	658756.33	1094934.29	3
66	658756.45	1094934.97	3
67	658752.00	1094935.97	3
68	658750.50	1094937.17	3
69	658755.33	1094965.69	3
70	658757.11	1094967.24	3
71	658760.84	1094967.81	3
72	658757.35	1094968.67	3
73	658756.01	1094969.72	3
74	658757.91	1094980.86	3
75	658758.41	1094981.32	3
76	658763.94	1094980.91	3
77	658764.05	1094981.59	3
78	658759.62	1094982.62	3
79	658758.53	1094983.63	3
80	658760.50	1094996.11	3
81	658763.34	1095011.54	3
82	658767.89	1095015.74	3
83	658808.49	1095012.34	3
84	658833.91	1095009.58	3
85	658834.39	1095008.86	3
86	658838.66	1095004.19	3
87	658839.24	1095000.26	3
88	658838.96	1094997.87	3
89	658830.39	1094999.31	3
90	658830.27	1094998.62	3
91	658838.86	1094997.18	3
92	658837.36	1094989.01	3
93	658838.30	1094988.87	3
94	658838.70	1094988.81	3
95	658850.62	1094988.98	4
96	658854.03	1094986.46	3
97	658853.35	1094983.69	3
98	658852.91	1094979.29	3
99	658863.74	1094977.30	3
100	658865.51	1094975.90	3
101	658864.84	1094970.75	3