

**Pozemkový fond České republiky**

Sídlo: Praha 3, Husinecká 1024/11a, PSČ 130 00

zastoupený Ing. Jaroslavem Hajátkem, vedoucím Krajského pracoviště pro kraj Vysočina

adresa : Fritzova 4, Jihlava 586 01

IČ: 45797072

DIČ: CZ45797072

Zapsán v obchodním rejstříku vedeném Městským soudem v Praze, odd. A, vložka 6664

Bankovní spojení: 15707834/0600

(dále jen „pronajímatel“)

- na straně jedné –

a

**SPV Pelhřimov, a.s.** ; sídlo: Plevnice 42; Pelhřimov 393 01

IČ: 25157507

DIČ: CZ25157507

Zapsán v obchodním rejstříku vedeném KS České Budějovice, oddíl B, vložka 824

oprávněná osoba jednat za právnickou osobu

místopředseda

představenstva

(dále jen "nájemce")

- na straně druhé –

uzavírají podle ustanovení § 663 a násl. Zákona č. 40/1964 Sb., občanský zákoník, ve znění pozdějších předpisů, tuto

## NÁJEMNÍ SMLOUVU č. 21N11/48

### Čl. I

Pronajímatel spravuje ve smyslu zákona č. 229/1991 Sb., ve znění pozdějších předpisů (dále jen „zákon o půdě“), tuto nemovitost ve vlastnictví státu vedenou u Katastrálního úřadu pro Vysočinu, katastrální pracoviště Havlíčkův Brod na listu vlastnictví č.10 002

Viz příloha č. 1

### Čl. II

Pronajímatel přenechává nájemci nemovitosti uvedené v čl. I do užívání za účelem:

- provozování zemědělské činnosti, pozemky v areálu a stavební pozemky pod budovami vlastníka

### Čl. III

Nájemce je povinen:

- a) užívat pozemky řádně v souladu s jejich účelovým určením,

b) dodržovat povinnosti vyplývající ze zákona č. 326/2004 Sb., o rostlinolékařské péči a o změně některých souvisejících zákonů, ve znění pozdějších předpisů

c) dodržovat zákaz hospodářské činnosti vyvolávající erozi půdy a používání toxických a jiných škodlivých látek s dlouhodobým reziduálním účinkem, dodržovat ustanovení § 3 odst. 1 zákona č. 334/1992 Sb., o ochraně zemědělského půdního fondu, ve znění pozdějších předpisů,

d) umožnit pronajímateli provádění kontroly k bodům a) až c) formou nahlédnutí do evidence rozborů a vstupem na pozemek,

e) dodržovat povinnosti vyplývající ze zákona č. 449/2001 Sb., o myslivosti, ve znění pozdějších předpisů,

f) provádět podle podmínek sběr kamene,

g) vyžádat si souhlas pronajímatele při realizaci zúrodnovacích opatření a zakládání trvalých porostů na pozemcích nebo při provádění změny druhu pozemku (kultury),

h) trpět věcná břemena spojená s nemovitostmi, jež jsou předmětem nájmu,

i) platit v souladu se zákonnou úpravou daň z nemovitostí za pronajaté nemovitosti, jež jsou předmětem nájmu.

#### Čl. IV

1) Tato smlouva se uzavírá od 1.10.2011 na dobu neurčitou.

2) Právní vztah založený touto smlouvou lze ukončit dohodou nebo písemnou výpovědí.

3) Smluvní strany se v souladu s § 678 zákona č. 40/1964 Sb., občanský zákoník, ve znění pozdějších předpisů, dohodly na jednoměsíční výpovědní lhůtě.

4) Nájemní smlouvu lze vypovědět v jednoměsíční výpovědní lhůtě, a to vždy jen k 1. říjnu běžného roku výpovědí doručenou druhé smluvní straně nejpozději do jednoho měsíce před tímto dnem.

#### Čl. V

1) Nájemce je povinen platit pronajímateli nájemné.

2) Nájemné se platí **ročně pozadu** vždy k 1.10. běžného roku.

3) Roční nájemné se stanovuje dohodou ve výši **15 925 ,- Kč** (slovy: Patnácttisícdevětsetdvacetpět korun českých).

4) Nájemné bude hrazeno převodem na účet pronajímatele vedený u GE MONEY Bank Pelhřimov, číslo účtu 15707834/0600, variabilní symbol 2111148

5) Nájemné za období od účinnosti smlouvy do 30.9. 2011 včetně činí **15 925 ,- Kč** (slovy: Patnácttisícdevětsedvacetpět korun českých) a bude uhrazeno k **1.10. 2012**.

Zaplacením se rozumí připsání placené částky na účet pronajímatele.

6) Nedodrží-li nájemce lhůtu pro úhradu nájemného, je povinen podle ustanovení § 517 zákona č. 40/1964 Sb., občanský zákoník, ve znění pozdějších předpisů, zaplatit pronajímateli úrok z prodlení.

7) Prodlení nájemce s úhradou nájemného delší než 60 dnů se považuje za porušení smlouvy, které zakládá právo pronajímatele od smlouvy odstoupit.

## Čl. VI

Pokud jsou na pronajímaných nemovitostech zřízena meliorační zařízení, nájemce se zavazuje:

- u melioračních zařízení umístěných pod povrchem půdy zajistit jejich údržbu,
- k hlavním melioračním zařízením umožnit přístup za účelem provedení údržby.

## Čl. VII

Nájemce bere na vědomí a je srozuměn s tím, že nemovitosti, které jsou předmětem nájmu dle této smlouvy, mohou být pronajímatelem převedeny na třetí osoby v souladu s jeho dispozičním oprávněním.

## Čl. VIII

Nájemce je oprávněn přenechat pronajaté nemovitosti, některé z nich nebo jejich části do podnájmu jen s předchozím písemným souhlasem pronajímatele.

## Čl. IX

Nájemci souhlasí se zpracováním a uchováním svých osobních údajů pronajímatelem. Tento souhlas nájemci poskytují na dobu 10 let a zároveň se zavazují, že po tuto dobu souhlas se zpracováním a uchováním osobních údajů neodvolají.

## Čl. X

Smluvní strany se dohodly, že jakékoliv změny a doplňky této smlouvy jsou možné pouze písemnou formou na základě dohody smluvních stran.

## Čl. XI

Tato smlouva je vyhotovena v třech stejnopisech, z nichž každý má platnost originálu. Jeden stejnopis přebírá nájemce a ostatní jsou určeny pro pronajímatele.

Čl. XII

Tato smlouva nabývá platnosti dnem jejího podpisu smluvními stranami.

Čl. XIII

Smluvní strany po přečtení této smlouvy prohlašují, že s jejím obsahem souhlasí a že tato smlouva je shodným projevem jejich vážné a svobodné vůle, a na důkaz toho připojují své podpisy.

V Jihlavě dne 30.9.2011

.....  
Pozemkový fond České republiky  
vedoucí krajského pracoviště  
Ing. Jaroslav Hajátko  
pronajímatel

Za správnost: *Slámová Jolana*

Podpis

.....  
SPV Pelhřimov, a.s.

nájemce

**SPV Pelhřimov, a.s.**  
Plcynice 42, 393 01 Pelhřimov  
DIČ: CZ25157507 3

**Příloha k nájemní smlouvě č. 21N11/48**

SPV Pelhřimov, a.s.

Variabilní symbol: 2111148

Uzavřeno:

Roční nájem:

Plevnice 42

Datum tisku: 26.9.2011

Účinná od: 1.10.2011

15 925 Kč

Pelhřimov

Katastr	Parcela	/	Díl	Skup.	Kultura	Číslo LV	Cena za ha [Kč]	Výměra [m2]	%	Nájem [Kč]
<b>Milotice</b>										
	25	1	0	1	13	10 002	1 000 000	604	1,0	604,00
	25	3	0	1	13	10 002	1 000 000	30	1,0	30,00
								<b>634</b>		<b>634,00</b>
<b>Onšovice u Dehtářů</b>										
	26	4	0	1	13	10 002	1 000 000	374	1,0	374,00
	44	1	0	1	13	10 002	1 000 000	712	1,0	712,00
								<b>1 086</b>		<b>1 086,00</b>
<b>Pelhřimov</b>										
	2 405	12	0	2	14	10 002	500 000	371	1,0	185,50
								<b>371</b>		<b>185,50</b>
<b>Strměchy</b>										
	56	0	0	1	13	10 002	1 000 000	1 394	1,0	1 394,00
	57	0	0	1	13	208	1 000 000	1 089	1,0	1 089,00
	59	0	0	1	13	10 002	1 000 000	91	1,0	91,00
	73	0	0	1	13	206	1 000 000	700	1,0	700,00
	74	1	0	1	13	206	1 000 000	1 054	1,0	1 054,00
	88	1	0	1	13	206	1 000 000	688	1,0	688,00
	151	2	0	2	14	10 002	500 000	1 795	1,0	897,50
	151	3	0	2	14	10 002	500 000	2 511	1,0	1 255,50
	155	1	0	2	14	10 002	500 000	137	1,0	68,50
	155	2	0	2	14	10 002	500 000	63	1,0	31,50
část dle GP	159	1	0	2	14	10 002	500 000	13 500	1,0	6 750,00
								<b>23 022</b>		<b>14 019,00</b>
<b>CELKEM:</b>								<b>25 113</b>		<b>15 925 Kč</b>

## VÝPIS Z KATASTRU NEMOVITOSTÍ - KatastrNVF

k datu: 1.9.2011

26.9.2011 10:33:18

## Informace o parcele

Okres	Pelhřimov	Obec	Pelhřimov
Katastrální území	756938 Strměchy		
Parcela	56 (11.12.2006)		
Výměra	1394 m <sup>2</sup>		
Druh pozemku	zastavěná plocha a nádvoří	Využití nem.	společný dvůr
Řízení	Z-10469/2006 Řízení ukončeno	Parcelní skupina	Katastr nemovitostí - stavební
Mapový list	KM-D		
LV	Název	Podíl	Typ práv. vztahu
10002	Česká republika	1/1	Vlastnické právo
	Pozemkový fond České republiky, Cast obce:Žižkov Husinecká 1024/11a-Praha, 13000	1/1	Správa nemovitostí ve vlastnictví státu

## Informace o parcele

Okres	Pelhřimov	Obec	Pelhřimov
Katastrální území	756938 Strměchy		
Parcela	57 (14.3.2006) 		
Výměra	1089 m <sup>2</sup>		
Druh pozemku	zastavěná plocha a nádvoří		
Řízení	Z-2004/2006 Řízení ukončeno	Parcelní skupina	Katastr nemovitostí - stavební
Mapový list	KM-D		
LV	Název	Podíl	Typ práv. vztahu
10002	Česká republika	1/1	Vlastnické právo
	Pozemkový fond České republiky, Cast obce:Žižkov Husinecká 1024/11a-Praha, 13000	1/1	Správa nemovitostí ve vlastnictví státu
Využití budovy	zemědělská stavba	Typ budovy	budova bez čísla popisného nebo evidenčního
LV	Název	Podíl	Typ práv. vztahu
206	SPV Pelhřimov, a.s., Cast obce:Plevnice 42-Pelhřimov, 39301	1/1	Vlastnické právo

## Informace o parcele

Okres	Pelhřimov	Obec	Pelhřimov
Katastrální území	756938 Strměchy		
Parcela	59 (11.12.2006)		
Výměra	91 m <sup>2</sup>		
Druh pozemku	zastavěná plocha a nádvoří	Využití nem.	společný dvůr
Řízení	Z-10469/2006 Řízení ukončeno	Parcelní skupina	Katastr nemovitostí - stavební
Mapový list	KM-D		
LV	Název	Podíl	Typ práv. vztahu
10002	Česká republika	1/1	Vlastnické právo
	Pozemkový fond České republiky, Cast obce:Žižkov Husinecká 1024/11a-Praha, 13000	1/1	Správa nemovitostí ve vlastnictví státu

## Informace o parcele

Okres	Pelhřimov	Obec	Pelhřimov
Katastrální území	756938 Strměchy		
Parcela	73 (14.3.2006) 		
Výměra	700 m <sup>2</sup>		
Druh pozemku	zastavěná plocha a nádvoří		
Řízení	Z-2004/2006 Řízení ukončeno	Parcelní skupina	Katastr nemovitostí - stavební
Mapový list	KM-D		
LV	Název	Podíl	Typ práv. vztahu
10002	Česká republika	1/1	Vlastnické právo
	Pozemkový fond České republiky, Cast obce:Žižkov Husinecká 1024/11a-Praha, 13000	1/1	Správa nemovitostí ve vlastnictví státu
Využití budovy	zemědělská stavba	Typ budovy	budova bez čísla popisného nebo evidenčního
LV	Název	Podíl	Typ práv. vztahu
206	SPV Pelhřimov, a.s., Cast obce:Plevnice 42-Pelhřimov, 39301	1/1	Vlastnické právo

## Informace o parcele

Okres	Pelhřimov		Obec	Pelhřimov	
Katastrální území	756938 Strměchy				
Parcela	74/1	(14.3.2006)			
Výměra	1054 m <sup>2</sup>				
Druh pozemku	zastavěná plocha a nádvoří				
Řízení	Z-2004/2006 Řízení ukončeno		Parcelní skupina	Katastr nemovitostí - stavební	
Mapový list	KM-D				
LV	Název		Podíl	Typ práv. vztahu	
10002	Česká republika		1/1	Vlastnické právo	
	Pozemkový fond České republiky, Cast obce:Žižkov Husinecká 1024/11a-Praha, 13000		1/1	Správa nemovitostí ve vlastnictví státu	
Využití budovy	zemědělská stavba		Typ budovy	budova bez čísla popisného nebo evidenčního	
LV	Název		Podíl	Typ práv. vztahu	
206	SPV Pelhřimov, a.s., Cast obce:Plevnice 42-Pelhřimov, 39301		1/1	Vlastnické právo	

## Informace o parcele

Okres	Pelhřimov		Obec	Pelhřimov	
Katastrální území	756938 Strměchy				
Parcela	88/1	(14.3.2006)			
Výměra	688 m <sup>2</sup>				
Druh pozemku	zastavěná plocha a nádvoří				
Řízení	Z-2004/2006 Řízení ukončeno		Parcelní skupina	Katastr nemovitostí - stavební	
Mapový list	KM-D				
LV	Název		Podíl	Typ práv. vztahu	
10002	Česká republika		1/1	Vlastnické právo	
	Pozemkový fond České republiky, Cast obce:Žižkov Husinecká 1024/11a-Praha, 13000		1/1	Správa nemovitostí ve vlastnictví státu	
Využití budovy	zemědělská stavba		Typ budovy	budova bez čísla popisného nebo evidenčního	
LV	Název		Podíl	Typ práv. vztahu	
206	SPV Pelhřimov, a.s., Cast obce:Plevnice 42-Pelhřimov, 39301		1/1	Vlastnické právo	

## Informace o parcele

Okres	Pelhřimov		Obec	Pelhřimov	
Katastrální území	756938 Strměchy				
Parcela	151/2	(14.3.2006)			
Výměra	1795 m <sup>2</sup>				
Druh pozemku	ostatní plocha		Využití nem.	jiná plocha	
Řízení	Z-2004/2006 Řízení ukončeno		Parcelní skupina	Katastr nemovitostí - pozemkové	
Mapový list	KM-D				
LV	Název		Podíl	Typ práv. vztahu	
10002	Česká republika		1/1	Vlastnické právo	
	Pozemkový fond České republiky, Cast obce:Žižkov Husinecká 1024/11a-Praha, 13000		1/1	Správa nemovitostí ve vlastnictví státu	

## Informace o parcele

Okres	Pelhřimov		Obec	Pelhřimov	
Katastrální území	756938 Strměchy				
Parcela	151/3	(14.3.2006)			
Výměra	2511 m <sup>2</sup>				
Druh pozemku	ostatní plocha		Využití nem.	jiná plocha	
Řízení	Z-2004/2006 Řízení ukončeno		Parcelní skupina	Katastr nemovitostí - pozemkové	
Mapový list	KM-D				
LV	Název		Podíl	Typ práv. vztahu	
10002	Česká republika		1/1	Vlastnické právo	
	Pozemkový fond České republiky, Cast obce:Žižkov Husinecká 1024/11a-Praha, 13000		1/1	Správa nemovitostí ve vlastnictví státu	

26.9.2011 10

Informace o parcele

Okres	Pelhřimov	Obec	Pelhřimov	
Katastrální území	756938 Strměchy			
Parcela	155/1 (14.3.2006)			
Výměra	137 m <sup>2</sup>			
Druh pozemku	ostatní plocha	Využití nem.	manipulační plocha	
Řízení	Z-2004/2006 Řízení ukončeno	Parcelní skupina	Katastr nemovitostí - pozemkové	
Mapový list	KM-D			
LV	Název	Podíl	Typ práv. vztahu	
10002	Česká republika	1/1	Vlastnické právo	
	Pozemkový fond České republiky, Cast obce:Žižkov Husinecká 1024/11a-Praha, 13000	1/1	Správa nemovitostí ve vlastnictví státu	

Informace o parcele

Okres	Pelhřimov	Obec	Pelhřimov	
Katastrální území	756938 Strměchy			
Parcela	155/2 (14.3.2006)			
Výměra	63 m <sup>2</sup>			
Druh pozemku	ostatní plocha	Využití nem.	manipulační plocha	
Řízení	Z-2004/2006 Řízení ukončeno	Parcelní skupina	Katastr nemovitostí - pozemkové	
Mapový list	KM-D			
LV	Název	Podíl	Typ práv. vztahu	
10002	Česká republika	1/1	Vlastnické právo	
	Pozemkový fond České republiky, Cast obce:Žižkov Husinecká 1024/11a-Praha, 13000	1/1	Správa nemovitostí ve vlastnictví státu	

Informace o parcele

Okres	Pelhřimov	Obec	Pelhřimov	
Katastrální území	756938 Strměchy			
Parcela	159/1 (14.3.2006)			
Výměra	10141 m <sup>2</sup>			
Druh pozemku	ostatní plocha	Využití nem.	manipulační plocha	
Řízení	Z-2004/2006 Řízení ukončeno	Parcelní skupina	Katastr nemovitostí - pozemkové	
Mapový list	KM-D			
LV	Název	Podíl	Typ práv. vztahu	
10002	Česká republika	1/1	Vlastnické právo	
	Pozemkový fond České republiky, Cast obce:Žižkov Husinecká 1024/11a-Praha, 13000	1/1	Správa nemovitostí ve vlastnictví státu	

Počet parcel	11
Výměra celkem[m <sup>2</sup> ]	19663



## VÝPIS Z KATASTRU NEMOVITOSTÍ - KatastrNVE

k datu: 1.9.

26.9.2011 11:00

## Informace o parcele

Okres	Pelhřimov	Obec	Dehtáře
Katastrální území	625396 Onšovice u Dehtářů		
Parcela	26/4 (9.3.2006)		
Výměra	374 m <sup>2</sup>		
Druh pozemku	zastavěná plocha a nádvoří	Využití nem.	zbořeniště
Řízení	Z-2134/2006 Řízení ukončeno	Parcelní skupina	Katastr nemovitostí - stavební
Mapový list	KM-D		
LV	Název	Podíl	Typ práv. vztahu
10002	Česká republika	1/1	Vlastnické právo
	Pozemkový fond České republiky, Cast obce:Žižkov Husinecká 1024/11a-Praha, 13000	1/1	Správa nemovitostí ve vlastnictví státu

## Informace o parcele

Okres	Pelhřimov	Obec	Dehtáře
Katastrální území	625396 Onšovice u Dehtářů		
Parcela	44/1 (9.3.2006) 🏠		
Výměra	712 m <sup>2</sup>		
Druh pozemku	zastavěná plocha a nádvoří		
Řízení	Z-2134/2006 Řízení ukončeno	Parcelní skupina	Katastr nemovitostí - stavební
Mapový list	KM-D		
LV	Název	Podíl	Typ práv. vztahu
10002	Česká republika	1/1	Vlastnické právo
	Pozemkový fond České republiky, Cast obce:Žižkov Husinecká 1024/11a-Praha, 13000	1/1	Správa nemovitostí ve vlastnictví státu
Využití budovy	zemědělská stavba	Typ budovy	budova bez čísla popisného nebo evidenčního
LV	Název	Podíl	Typ práv. vztahu
116	SPV Pelhřimov, a.s., Cast obce:Plevnice 42-Pelhřimov, 39301	1/1	Vlastnické právo

Počet parcel	2
Výměra celkem[m <sup>2</sup> ]	1086

## VÝPIS Z KATASTRU NEMOVITOSTÍ - KatastrNVE

k datu: 1.9.2011

26.9.2011 10:34:00

## Informace o parcele

Okres	Pelhřimov	Obec	Pelhřimov
Katastrální území	718912 Pelhřimov		
Parcela	2405/12 (7.4.2006)		
Výměra	371 m <sup>2</sup>		
Druh pozemku	ostatní plocha	Využití nem.	jiná plocha
Řízení	Z-3109/2006 Řízení ukončeno	Parcelní skupina	Katastr nemovitostí - pozemkové
Mapový list	DKM		
LV	Název	Podíl	Typ práv. vztahu
10002	Česká republika	1/1	Vlastnické právo
	Pozemkový fond České republiky, Cast obce:Žižkov Husinecká 1024/11a-Praha, 13000	1/1	Správa nemovitostí ve vlastnictví státu

Počet parcel	1
Výměra celkem[m <sup>2</sup> ]	371

datu: 1.9.2011 10:34:36

VÝPIS Z KATASTRU NEMOVITOSTÍ - KatastrNVF

k datu: 1.9.2011  
26.9.2011 10:34:36

Informace o parcele

Obec	Pelhřimov	Obec	Dehtáře
Katastrální území	625388 Milotice		
Parcela	25/1 (7.2.2006) 		
Výměra	604 m <sup>2</sup>		
Druh pozemku	zastavěná plocha a nádvoří		
Řízení	Z-1251/2006 Řízení ukončeno	Parcelní skupina	Katastr nemovitostí - stavební
Mapový list	KM-D		
LV	Název	Podíl	Typ práv. vztahu
10002	Česká republika	1/1	Vlastnické právo
	Pozemkový fond České republiky, Cast obce:Žižkov Husinecká 1024/11a-Praha, 13000	1/1	Správa nemovitostí ve vlastnictví státu
Využití budovy	zemědělská stavba	Typ budovy	budova bez čísla popisného nebo evidenčního
LV	Název	Podíl	Typ práv. vztahu
113	SPV Pelhřimov, a.s., Cast obce:Plevnice 42-Pelhřimov, 39301	1/1	Vlastnické právo

Informace o parcele

Obec	Pelhřimov	Obec	Dehtáře
Katastrální území	625388 Milotice		
Parcela	25/3 (7.2.2006) 		
Výměra	30 m <sup>2</sup>		
Druh pozemku	zastavěná plocha a nádvoří		
Řízení	Z-1251/2006 Řízení ukončeno	Parcelní skupina	Katastr nemovitostí - stavební
Mapový list	KM-D		
LV	Název	Podíl	Typ práv. vztahu
10002	Česká republika	1/1	Vlastnické právo
	Pozemkový fond České republiky, Cast obce:Žižkov Husinecká 1024/11a-Praha, 13000	1/1	Správa nemovitostí ve vlastnictví státu
Využití budovy	zemědělská stavba	Typ budovy	budova bez čísla popisného nebo evidenčního
LV	Název	Podíl	Typ práv. vztahu
113	SPV Pelhřimov, a.s., Cast obce:Plevnice 42-Pelhřimov, 39301	1/1	Vlastnické právo

Počet parcel	2
Výměra celkem[m <sup>2</sup> ]	634

PEZHRŮV

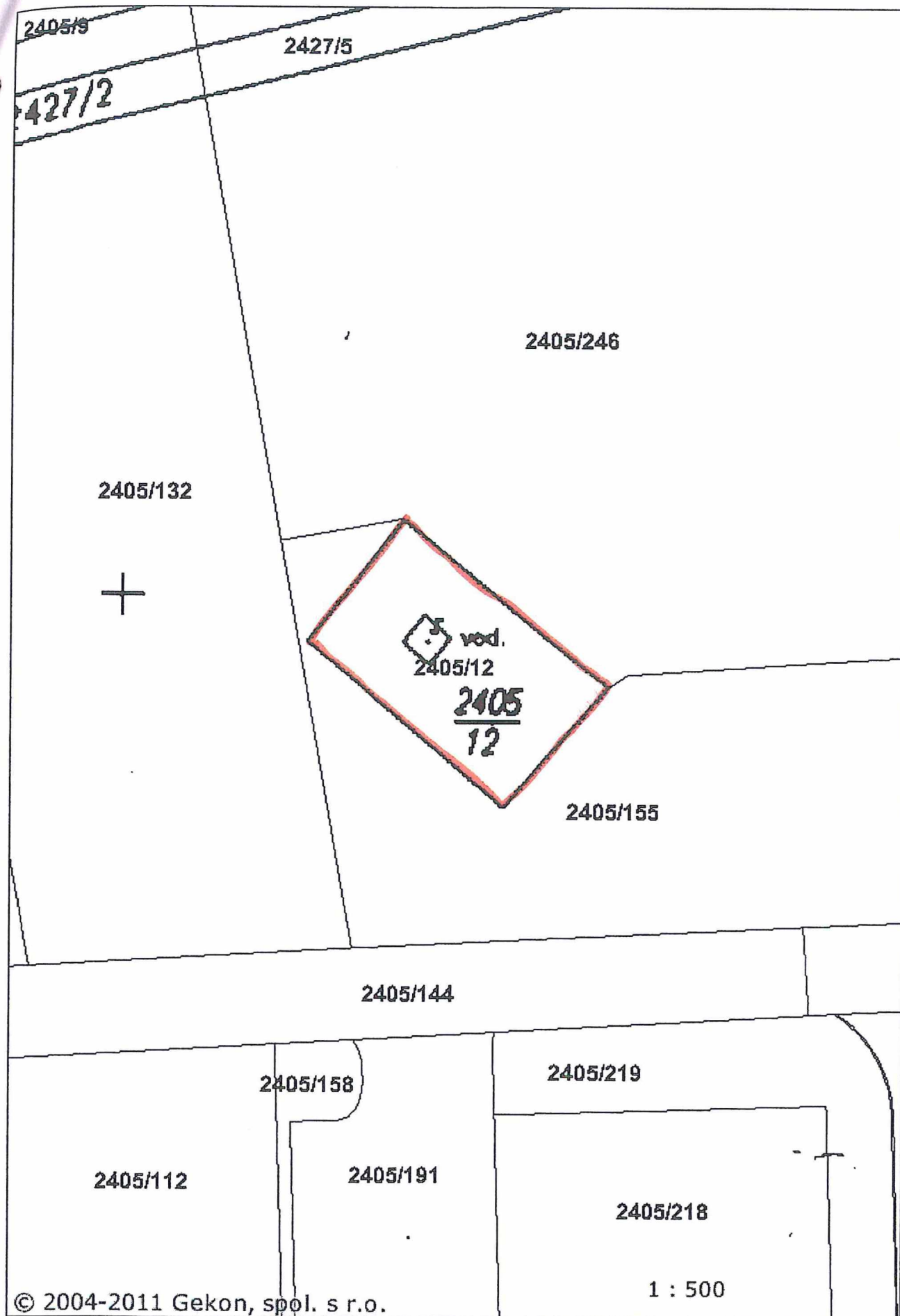

© 2004-2011 Gekon, spol. s r.o.

1 : 500

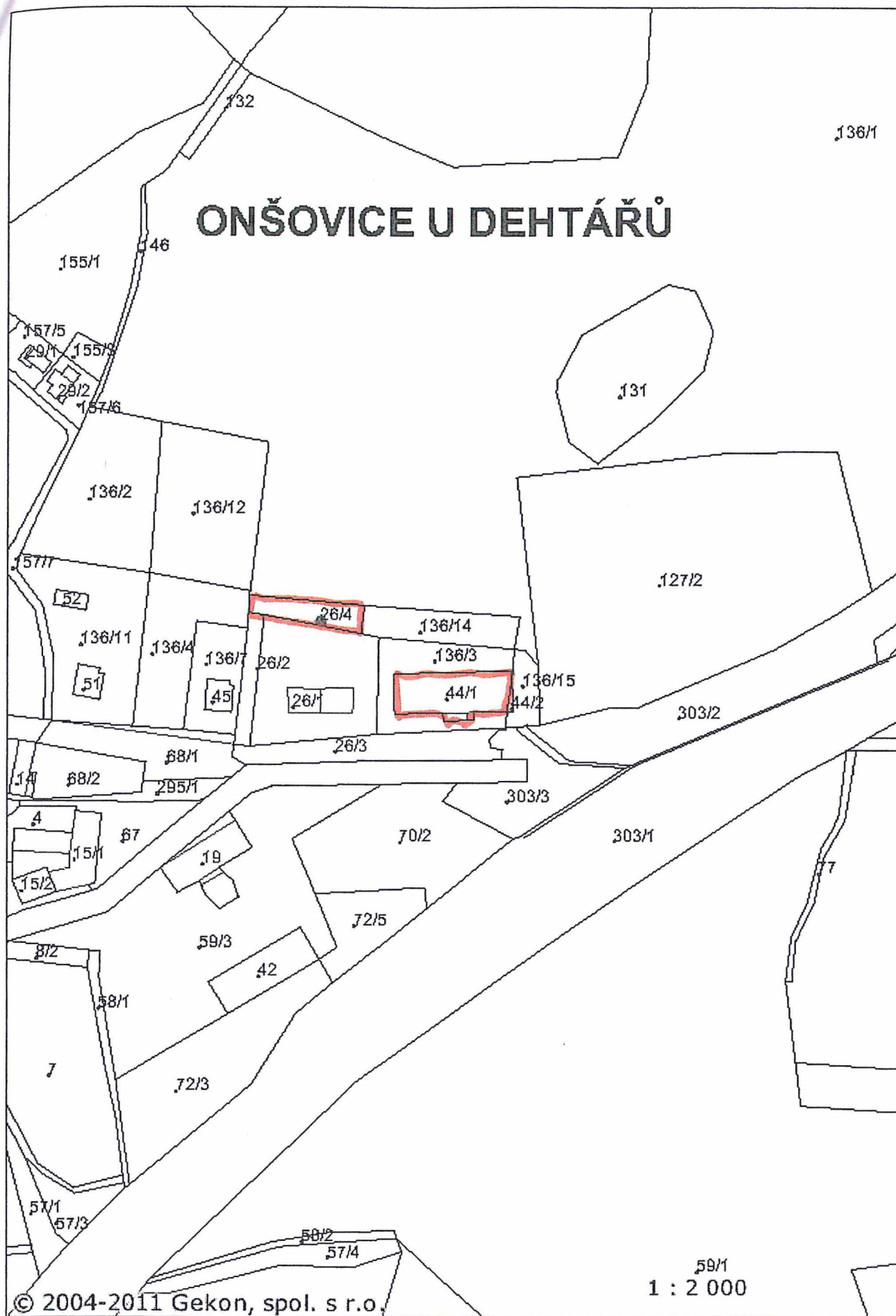

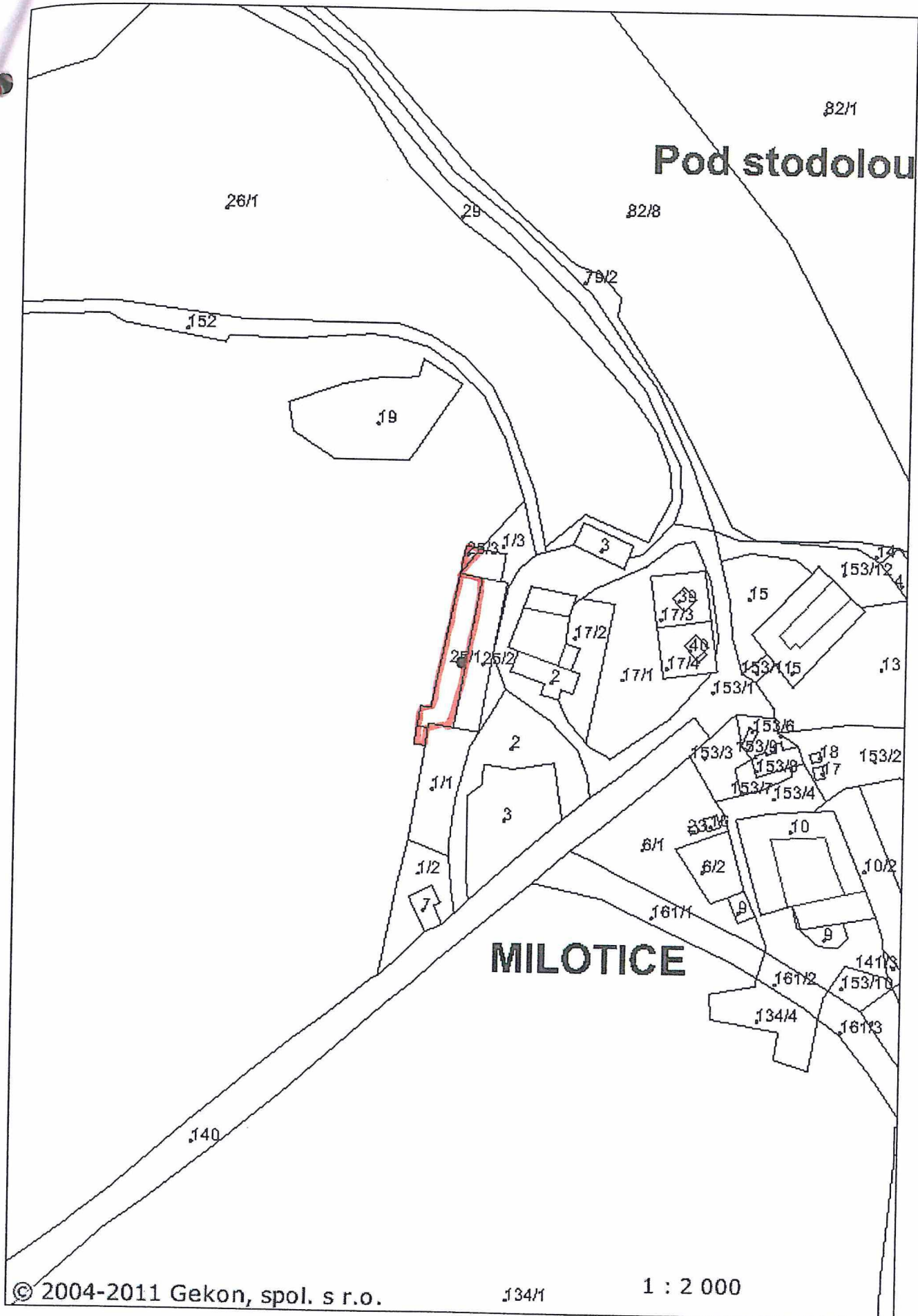

STRNĚCHY

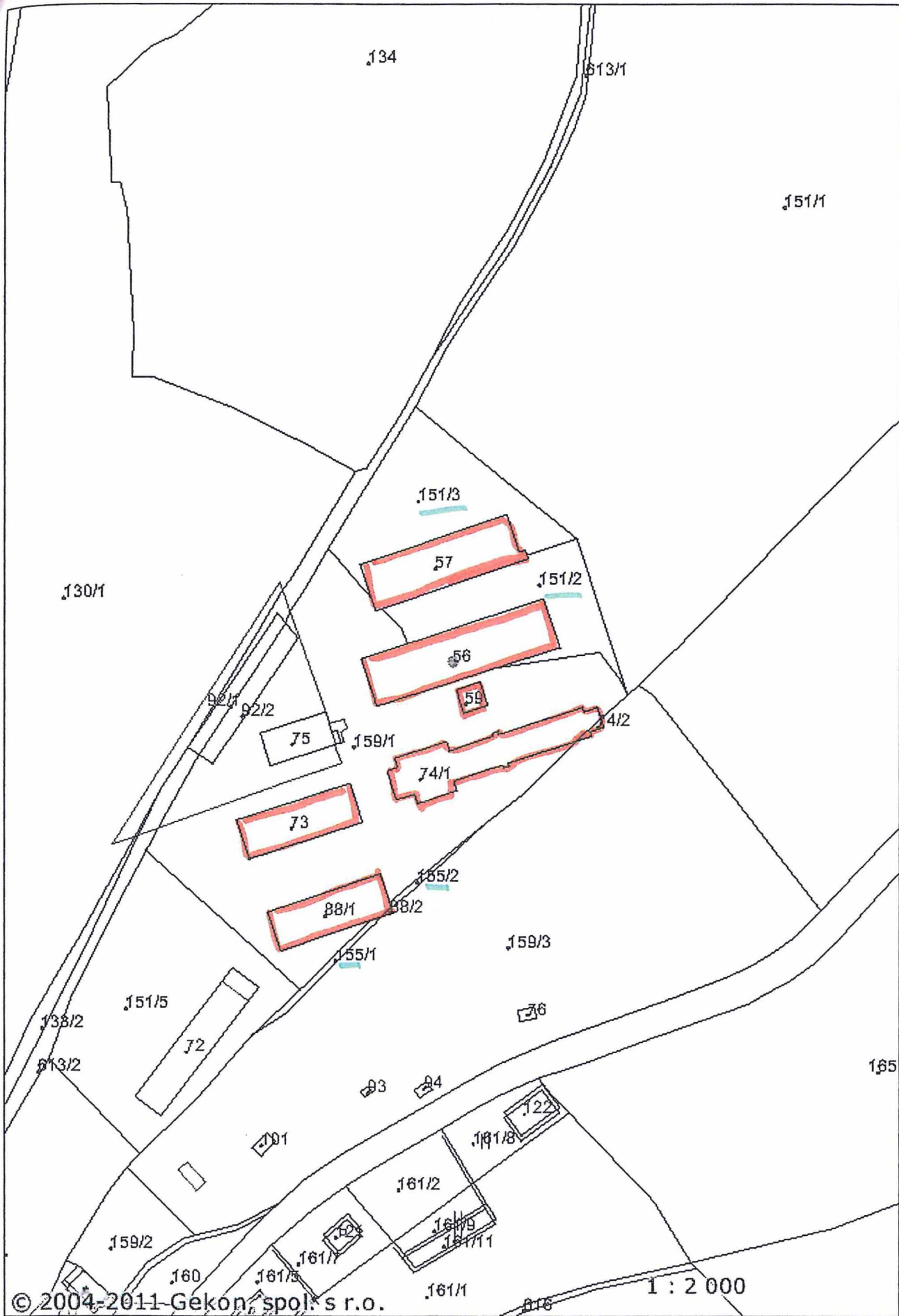

© 2004-2011 Gekon spol. s r.o.

1 : 2 000

## VÝKAZ VÝMĚR PODLE KATASTRU NEMOVITOSTÍ

Dosavadní stav				Nový stav											
Parcelní číslo	Výměra		Druh pozemku	Parcelní číslo	Výměra		Druh pozemku	Nabyvatel	Kvalita (výměry)	Porovnání se stavem evidence právních vztahů				Poznámka	
	ha	m <sup>2</sup>			Parcelní číslo					Výměra dílu					
					v PK	v KN					Číslo listu vlast.	ha	m <sup>2</sup>		
159/1	1	50 72	ost.pl.	159/1	1	35 00			0						
				159/4		15 46	ost.pl.		0	151		2		15 46	
				159/5		26	ost.pl.		0	151		2		26	
613/1	14	70	ost.pl.	613/1	13	41			0		613/1	10001		13 41	
				613/3	1	29	ost.pl.		0		613/1	10001		1 29	
613/2	14	09	ost.pl.	613/2	12	08			0		613/2	10001		12 08	
				613/4	2	01	ost.pl.		0		613/2	10001		2 01	
123/1	42	51 33	orná p.	123/1	42	46 84			0						
133/2	5	06	ost.pl.	133/2	4	91			0			133/2	10	4 91	
				123/3	4	64	orná p.		0	130/1		10		4 49	a
												10		15	b
														4 64	
M	44	35 90			44	35 90									



Vyhotovitel Geodetická kancelář U stínadel 1316 Pelhřimov	Okres Pelhřimov Číslo plánu 82-445-98	Obec Pelhřimov Mapový list VS-XII-25-5	Kat. území Strmčebý Záznam podrobného měření změn č. 82
<h1>GEOMETRICKÝ PLÁN</h1> pro oddělení pozemku			
Zaměřil	Vyhotoval	Ověřil	Potvrdil
Dne 05.11.98	Dne 10.11.98	Dne	Dne
Nové hranice byly v terénu označeny mezníky UH, zdmi		Náležitosti a přesnosti odpovídá právním předpisům	Soulad očíslování parcel s údaji katastru nemovitosti se potvrzuje
7 Výměra vypočtena 2....z vyrovnaných souřadnic v systému JTSK 1....z přímo měřených měr nebo ze souřadnic bez vyrovnání 0....graficky			
Souřadnice bodů označených čísly a ostatní měřické údaje jsou uloženy u katastrálního úřadu.			

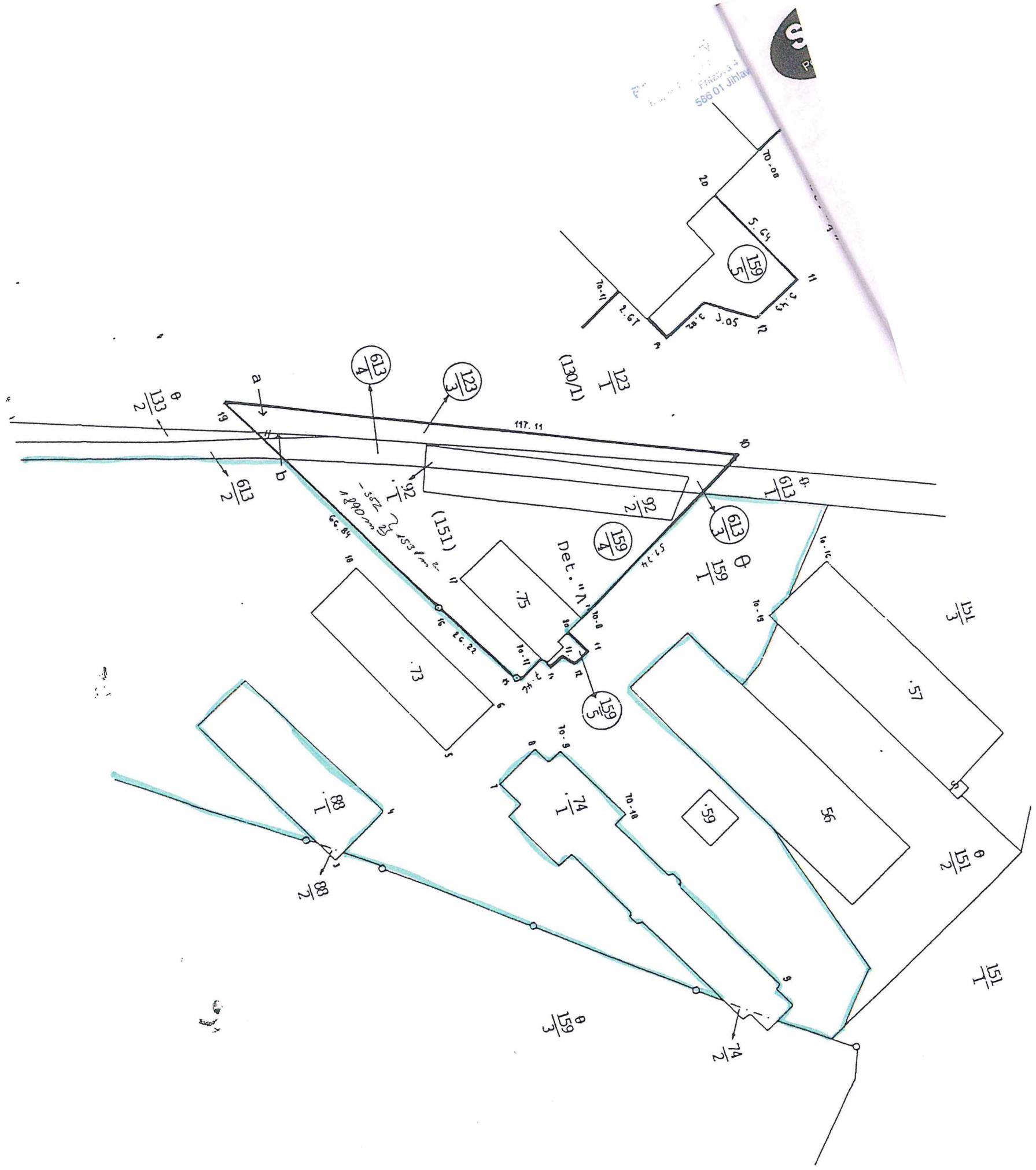

Prizová ul.  
588 01 Jihlava



123/1  
(130/1)

123/3  
613/4

133/2

(151)

159/4  
159/5

613/1  
159/1

151/3

.57

.73

.74  
1

.59

56

151/2

151/1

159/3

74/2

88/1  
88/2

Det. "V"

117.11

11.12

10.59

10.9

10.0

22.27

16.09

11.09

11.09

11.09

11.09

11.09

11.09

11.09

11.09

11.09

11.09

11.09

11.09

11.09

1290 mm  
357 mm  
153 mm